

N.º 318 FEBRERO/2023

FOLLOW ME LISBOA



EXPOSICIONES

MÚSICA

DANZA

MONUMENTOS

CENTRO INTERPRETATIVO



da *história* da

BACALHAU

*Uma história épica que
acaba à mesa.*

LISBOA

Terreiro do Paço, Torreão Nascente
1100-148 | Lisboa, Portugal

historiabacalhau.pt
info@historiabacalhau.pt





Festival KINO

Festival de Cine de Expresión Alemana

Del 2 al 18 de febrero; Cinema São Jorge, Av. da Liberdade; Cinemateca Portuguesa, Rua Barata Salgueiro (metro: Avenida). Entradas: 4 euros, general. Más información en: goethe.de

Este año, la Mostra de Cinema de Expressão Alemã celebra su vigésima edición. La primera semana transcurrirá en el Cinema São Jorge, donde se proyectarán 15 películas divididas en tres secciones: "Visões", dedicada a grandes obras cinematográficas recientes; "Perspetivas", que se centra en los primeros trabajos de dirección alemana; y "Realidades", más dedicada a documentales como "Quando a primavera chegou a Bucha". La segunda semana transcurrirá en la Cinemateca Portuguesa, con un programa especial sobre cine alemán. Al final del festival habrá una fiesta con música y entretenimiento que se prolongará durante la madrugada.



Festival Montepio às vezes o amor

14 de febrero; 21:30; Campo Pequeno (metro: Campo Pequeno); Teatro Tivoli BBVA (metro: Avenida).

Entradas: de 15 a 20 euros. Más información en: asvezesoamor.pt

El festival de música del día de San Valentín se realiza en Portugal en casi todas partes y en Lisboa se celebra con dos conciertos: uno de Lena d'Água y otro creado especialmente para la ocasión, As Canções de Amor, de Jorge Palma. En el Teatro Tivoli BBVA, Lena d'Água hará revivir al público algunos de los principales temas de su repertorio, desde la década de los 80 hasta la actualidad. "Sempre que o amor me quiser", "Demagogia", "Grande Festa" e "Hipocampo" son canciones que a buen seguro estarán presentes. Para el concierto especial preparado específicamente para el festival, Jorge Palma llevará al escenario de Campo Pequeno una orquesta y varios invitados especiales para repasar sus canciones de amor más icónicas.



Festival Rescaldo

Del 15 al 19 de febrero; en varios espacios culturales de Lisboa. Entradas: de 5 a 8 euros.

Más información en: festival-rescaldo.info

Festival Rescaldo regresa para vivir la creatividad nacional, entre composición académica contemporánea, experimentación autodidacta, jazz, electrónica y algunas colaboraciones únicas diseñadas exclusivamente para el evento. En la 13.ª edición, el programa de cinco días en cinco espacios diferentes enfatiza la diversidad estética, social y generacional, acercándolas para hacer sentir las infinitas posibilidades sonoras. En total, Rescaldo acoge 11 conciertos únicos e incluso un taller para niños. Las funciones comienzan en la Galeria Zé Dos Bois (ZDB), continúan el jueves, para DAMAS, se trasladan, al día siguiente, al Teatro do Bairro Alto, luego al MAAT y terminan el 19 en St. George Church.



Festival Play

Del 25 de febrero al 5 de marzo; Cinema São Jorge, Av. da Liberdade; Cinemateca Portuguesa, Rua Barata Salgueiro (metro: Avenida). Entradas: niños de 2 a 16 años, 2,80 euros; adultos, 3,50 euros. Más información en: playfest.pt

Play, Festival Internacional de Cinema Infantil & Juvenil, vuelve a Lisboa con las más recientes producciones cinematográficas dedicadas al público hasta 16 años. Con una selección de películas originarias de todo el mundo en formatos de corto y largometraje, Play da acceso al cine que se proyecta en los festivales internacionales de cine infantil. En este certamen, entre sesiones cinematográficas, se organizarán talleres y actividades lúdicas, así como un encuentro sobre la temática del cine infantil nacional desde el punto de vista de la industria, dirigida al público de más edad.



SINTRA

MITOS E LENDAS

C E N T R O I N T E R A T I V O

Venga a descubrir los misterios de Sintra

Embárcate en un viaje increíble a través de las historias y lugares que desde tiempos inmemoriales llenan de misterio la región y hacen de Sintra uno de los destinos más populares del mundo.

Historias y leyendas donde la realidad se mezcla con la ficción, los visitantes famosos con los seres mitológicos. Todo esto se puede ver en cine 4D, hologramas, videomapping y otras tecnologías...

Oficina de Turismo de Sintra
Praça da República, N.º 23, 2710-616 Sintra
Tel. 219 231 157 • info@lismarketing.pt

Todos los días de 10h a 18.30h
(última entrada a las 17.30h)

www.visitlisboa.com





Ciudad de Lisboa

Información Útil

Lisboa es la capital de Portugal y la ciudad más grande del país. Situada en el estuario del río Tejo, en la costa atlántica europea, es la ciudad más occidental de Europa.

El idioma oficial de Portugal es el portugués. Lengua de raíz latina, el portugués es la tercera lengua europea más hablada del mundo, con cerca de 200 millones de hablantes.

La región de Lisboa cuenta con aproximadamente 3 millones de habitantes, y en Lisboa capital viven unas 600 mil personas.

La Constitución portuguesa garante la libertad de religión, lo que se refleja en la presencia de diferentes cultos en Portugal. Corriente eléctrica: 230 / 400 voltios, en la frecuencia de 50 hertzios. Las tomas de corriente siguen las normas europeas. El uso de enchufes de lámina (modelo americano) debe ser conjugado con un transformador para 230 voltios y con un enchufe adaptador.

En Lisboa el invierno es suave y el verano caliente, pero más moderado debido a la proximidad del mar. Durante la primavera y el otoño frecuentemente se registran días soleados con temperaturas agradables.

Moneda y Formas de Pago

El Euro, desde su adopción en enero de 2002, es la moneda oficial de Portugal. 1 euro se divide en 100 céntimos. Existen monedas de 1, 2, 5, 10, 20 y 50 céntimos y de 1 y 2 euros. Los billetes se diferencian por su tamaño y color y tienen los siguientes valores: 5, 10, 20, 50, 100, 200 y 500 Euros.

En Portugal, se puede pagar en efectivo, por transferencia bancaria, con cheque, tarjeta de crédito o de débito.

	Enc/Mar	Abr/Jun	Jul/Set	Oct/Dic
Aire Temperatura	17,1°C • 62,8°F	21,8°C • 71,2°F	26,3°C • 79,3°F	17,2°C • 53°F
Mar Temperatura	14,9°C • 58,8°F	17,5°C • 63,5°F	19,5°C • 67,1°F	16,1°C • 60°F

Tax Gratis

Los residentes fuera de la EU pueden beneficiarse de la exención del IVA en Portugal se hacen compras de al menos 50 euros y sólo para uso privado. Para eso, deberán presentar un documento d'1 (que certifique la residencia) al vencedor, el cual entregará un comprobante del registro de la compra. El proceso se completa en el momento de salida del país, a través de un terminal electrónico existente en el área duanera del aeropuerto, para certificar la exportación de las mercancías compradas en Portugal y averiguar si hay o no derecho a reembolso del IVA.



Horarios

Autobuses: todos los días de las 5:30 a las 00:30. Servicio de la noche "rede da madrugada" de las 00:30 a las 5:30.

Metro: todos los días de las 6:30 a la 01:00.

Bancos: de lunes a viernes, de 8:30 a 15:00.

Centros Comerciales: todos los días, de las 10:00 a las 22:00

Comercio: de lunes a sábado, de las 10:00 a las 19:00.

Restaurantes: comidas de 12:00 a 15:00, cenas de 19:00 a 22:00.

Correos: de lunes a viernes, de 9:00 a 18:00. Las oficinas de la Praça dos Restauradores, Cabo Ruivo y del aeropuerto estarán abiertas entre semana hasta las 20:00 y, con horario restringido, durante el fin de semana.

Embajadas: de lunes a viernes, de 9:00 a 15:00

Farmacias: de lunes a viernes, de 9:00 a 19:00, algunas farmacias cierran a mediodía. Sábados, de 9:00 a 13:00. Todas las farmacias, cuando están cerradas, indican la Farmacia de Guardia más próxima, donde se atiende las 24 horas del día.

Salud

Los servicios de Urgencias de los hospitales sólo deberán ser utilizados en situaciones graves. Para acceder a los servicios de salud, los ciudadanos de la UE, no residentes en Portugal, deberán presentar su pasaporte o documento nacional de identidad y los impresos E111 y E112.

QUALIHEALTH
Asistencia Médica
a Pacientes Extranjeros 24h/día
T. +351 211 301 075
www.qualihealth.eu

Medidas - Equivalencias

1 cm = 0,393 pulgadas
1 metro = 3,28 pies 1.09 yardas
1 km = 0,62 millas

1 litro = 0,26 galones (USA)
0,22 galones (UK)
1kg = 2.204 libras

Teléfonos Útiles

Códigos Telefónicos

Llamadas internacionales:
00 + prefijo del país

Prefijo de Portugal:
Portugal +351

Número de Emergencia Nacional:
112

Policía de Seguridad Pública (PSP) –
Comisaría Turismo de la Praça dos
Restauradores:
(+351) 213 421 634 | (+351) 213 421 623

Bomberos:
(+351) 213 422 222

CP- Caminhos de Ferro Portugueses:
(+351) 808 208 208

Carris:
(+351) 213 613 000

Metro:
(+351) 217 980 600

Taxi - Autocoope:
(+351) 217 932 756

Aeropuerto de Lisboa (salidas y llegadas)
(+351) 218 413 700

Oficina de Turismo "Ask Me" - Aeropuerto:
(+351) 218 450 660

Diferencias Horarias

(GMT/UTC GMT/UTC +1 en verano)

-8h: EE.UU. - Los Angeles
-5h: EE.UU. - Nueva York
-3h: Brasil - Brasilia
=: RU - Londres
+2h: Suráfrica - Ciudad del Cabo
+1h: Francia - Paris; Alemania - Bonn;
Holanda - Ámsterdam; Italia -
Roma; Noruega - Oslo; España -
Madrid; Suecia - Estocolmo
+9h: Japón - Tokio
+10h: Australia - Camberra



Eros Ramazzotti

3 y 4 de febrero; 21:00; Altice Arena, Parque das Nações (metro: Oriente | autobuses: 26B, 208, 210, 705, 708, 725, 728, 744, 759, 782 | tren: Oriente). Entradas: de 25 a 150 euros. Más información en: vibesandbeats.pt

Lisboa es una de las ciudades elegidas para acoger la gira mundial de Eros Ramazzotti. Considerado uno de los mayores cantantes y compositores del mundo, el italiano presenta "Battito Infinito", que ofrece un recorrido por los grandes éxitos del artista y presenta un nuevo álbum en directo. Con un mensaje que se traduce en un himno a la libertad y una invitación al amor sin límites, fronteras ni barreras, Eros Ramazzotti se implicó a fondo en cada pequeño detalle y en cada paso de la producción. "He seguido cada paso de este trabajo, cuidando cada detalle y matiz, y en cada una de estas canciones hay una pequeña parte de mí y de mi historia. Estoy impaciente por volver a reunirme con mis fans", comentó el artista.

Guía



www.visitlisboa.com

MONUMENTOS

MUSEOS

CULTURA & OCIO

RESTAURANTS

BARES & CLUBS

ALOJAMIENTO

CONOZCA LISBOA

COMPRAS

TRANSPORTE CON CONDUTOR

ALQUILER DE COCHES

GOLF



LISBOA CARD PARTNER

CONFIGURE SU ITINERARIO EN
www.visitlisboa.com/es



INFOLISBOA

Línea de información turística
(llamadas gratis)
T. 800 500 503
(llamadas internacionales)
T. (+351) 210 079 347
De lunes a viernes
10:00-19:00

ASK ME LISBOA

Aeroporto de Lisboa
Llegadas, Aeropuerto
T. (+351) 218 450 660
07:00-22:00
aeroreservas@lismarketing.pt

ASK ME LISBOA

Estación CP Santa Apolónia
Largo dos Caminhos de Ferro,
Lisboa
T. (+351) 915 789 923
10:00-13:00 | 14:00-19:00
Cerrado los lunes y martes
stapolonia@lismarketing.pt

ASK ME LISBOA

Palácio Foz
Praça dos Restauradores,
Lisboa
T. (+351) 213 463 314
10:00-18:30
palaciofoz@lismarketing.pt

ASK ME LISBOA

Estación Rossio CP
Rua 1.º de Dezembro, Lisboa
T. (+351) 914 210 650
09:00-13:00 | 14:00-18:00
Cerrado los domingos y lunes
rossioestacao@lismarketing.pt

ASK ME LISBOA

Rossio
Praça D. Pedro IV, Lisboa
T. (+351) 910 518 004
10:00-13:00 | 14:00-19:00
Cerrado los domingos y lunes
rossio@lismarketing.pt

ASK ME LISBOA

Arco Rua Augusta
Rua Augusta, nº 2 – 10, Lisboa
T. (+351) 210 998 599
10:00-19:00
(última entrada a las 18:45)
arcoaugusta@lismarketing.pt

ASK ME LISBOA

Centro de Interpretación
Historia del Bacalao
Terreiro do Paço – Torreão
Nascente
T. (+351) 211 126 155
10:00-13:00 | 14:00-19:00
(última entrada a las 18:00)
info@historiabacalhau.pt

ASK ME LISBOA

Lisboa Story Centre
Praça do Comércio,
78 – 81, Lisboa
T. (+351) 211 941 099
10:00-19:00
(última entrada a las 18:00)
lisboastorycentre
@lismarketing.pt

ASK ME LISBOA

Terreiro do Paço
Praça do Comércio, Lisboa
T. (+351) 210 312 810
10:00-19:00
terreiroadopaco@lismarketing.pt

ASK ME LISBOA

Centro Tejo
Estación Sul e Sueste
Terreiro do Paço
T. (+351) 211 163 426
10:00-13:00 | 14:00-19:00
centrotejo@lismarketing.pt

ASK ME LISBOA

Doca da Marinha
Av. Infante D. Henrique S/N
T. (+351) 211 163 427
10:00-13:00 | 14:00-19:00
Cerrado los miércoles y jueves
docadamarinha@lismarketing.pt

ASK ME LISBOA

Cais do Sodré
Praça do Duque de Terceira,
Lisboa
T. (+351) 912 484 108
09:00-13:00 | 14:00-18:00
caisdosodre@lismarketing.pt

ASK ME LISBOA

Belém Mosteiro dos
Jerónimos
Jardim Vasco da Gama, Lisboa
T. (+351) 910 517 981
10:00-13:00 | 14:00-18:00
Cerrado los lunes, 1er y 3er
domingo de cada mês
belem@lismarketing.pt

ASK ME LISBOA

Torre de Belém
Jardim Torre de Belém, Lisboa
T. (+351) 910 517 886
09:00-13:00 | 14:00-18:00
belemtorre@lismarketing.pt

ASK ME LISBOA

Experiencia del Pilar 7
Av. da Índia, Pilar 7 da Ponte
25 de Abril
T. (+351) 211 117 880
10:00-18:00
(última entrada a las 17:00)
pilar7@lismarketing.pt

ASK ME SINTRA

NewsMuseum
R. Visconde de Monserrate
26, Sintra
T. (+351) 210 126 600
10:00-18:30
(última entrada a las 17:30)
newsmuseum@lismarketing.pt

ASK ME SINTRA

Mitos e Lendas
Praça da República, 23, Sintra
T. (+351) 219 231 157
10:00-18:30
(última entrada a las 17:30)
sintra@lismarketing.pt

ASK ME SINTRA

Sintra Estação
Av. Dr. Miguel Bombarda,
Sintra
T. (+351) 211 932 545
09:00-13:00 | 14:00-17:30
sintraestacao@lismarketing.pt

ASK ME ARRÁBIDA

Travessa Frei Gaspar, nº 10,
Setúbal
T. (+351) 916 442 247
10:00-13:00 | 14:00-18:00
Cerrado los lunes
arrabida@lismarketing.pt

Servicios y descuentos incluidos

TOP TEN

Monasterio de los Jerónimos	Gratis
Torre de Belém	Gratis
Experiencia Pilar 7	Gratis
Lisboa Story Centre	Gratis
Museo Nacional del Azulejo	Gratis
Museo Nacional de Carruajes	Gratis
Museo Nacional de Arte Antigua	Gratis
Sintra Mitos e Lendas	Gratis
Ascensor de Santa Justa	Gratis
Palacio Nacional de Mafra	Gratis

TRANSPORTES

METRO	Gratis
CARRIS	Gratis
AEROBUS	-25%
CP-Combos de Portugal	Gratis
FERTAGOS	Gratis

MONUMENTOS Y MUSEOS

Panteón Nacional	Gratis
Palacio Nacional de Ajuda	Gratis
Museo del Tesoro Real	Gratis
Museo del Chiado - Museo Nacional de Arte Contemporánea	Gratis
Museo Nacional de Etnología	Gratis
Museo Nacional del Traje	Gratis
Museo Nacional del Teatro y de Danza	Gratis
Museo Nacional de Arqueología	Gratis
Museo Nacional de la Música	Gratis
Casa-Museo Dr. Anastácio Gonçalves	Gratis
Museo de la Guardia Nacional Republicana	Gratis
Museo de la Cerámica - Sacavém	Gratis
Museo del Aire	Gratis
Monasterio de Batalha	Gratis
Monasterio de Alcobaça	Gratis
Convento de Cristo - Tomar	Gratis
Museo del Neo Realismo - Vila Franca de Xira	Gratis
Museo del Trabajo Michel Giacometti	Gratis
Casa da Cerca - Museu de Arte Contemporanea - Almada	Gratis
Capilla del Espíritu Santo de los Mareantes - Sesimbra	Gratis
Galería Municipal de Setúbal	Gratis
Museo Marítimo - Sesimbra	Gratis
Convento de Jesus - Museo de Setúbal	Gratis
Molino de Marea de Mourisca - Herdade da Mourisca	Gratis
NewsMuseum	Gratis
Fundación Arpad Szenes - Vieira da Silva	-50%

Museo del Agua	-50%
Museo del Centro Científico y Cultural de Macao	-50%
Museo de las Comunicaciones	-50%
Museo San Roque	-40%
Fundación Medeiros e Almeida	-40%
Museo Sporting	-40%
Museo de la Carris	-30%
Futuro Museo de Arte Contemporáneo MAC/CCB	-20%
Fragata D. Fernando II e Glória	-20%
Museo Calouste Gulbenkian	-20%
Museo Calouste Gulbenkian - Colección Moderna	-20%
Ruinas de la Iglesia del Carmo - Museo Arqueológico	-20%
Quinta da Regaleira	-20%
Museo del Fado	-20%
Casa - Museo Amália Rodrigues	-20%
Museo Nacional de la Música Mecánica - Palmela	-20%
Studio-museum Júlio Pomar	-20%
Museo del Oriente	-20%
Museo del Aljube	-20%
Museo de la Farmacia	-20%
Museo Escuela de Artes Decorativas Portuguesas	-20%
Catedral de Lisboa	-20%
Torre de la Iglesia del Castillo de S. Jorge	-20%
Museo de la Marina	-20%
Palacio Nacional de Queluz	-15%
Museo Benfica / Cosme Damião	-15%
MAAT - Museo de Arte, Arquitectura y Tecnología	-15%
Palacio Nacional de Sintra	-10%
Palacio Biester (Sintra)	-10%
Museo de Historia Natural y Ciencia	-10%

ATRACCIONES TURÍSTICAS

Arco da Rua Augusta	Gratis
Invernadero Frio	Gratis
Centro de Interpretación de la Historia del Bacalao	Gratis
CIVES - Centro Interpretativo del Roaz del Estuario del Sado	Gratis
EVOA - Espacio de Avistamiento y Observación de Aves	-30%
Planetario de la Marina	-20%
Monumento a los Descubrimientos	-20%
Centro Cultural de Belém	-20%
Acuario Vasco da Gama	-20%
Fundación José Saramago	-1€
Oceanario de Lisboa	-15%
Pabellón del Conocimiento - Ciencia Viva	-15%
Zoo de Lisboa	-15%
Parques de Sintra - Monte Lua: Convento de los Capuchos / Parque de Monserrate / Castillo de los Moros	-15%
O Cubo - Immersivus Gallery Lisboa	-15%

Teleférico Parque das Nações	-10%
Culturgest - Exposiciones	-10%

PASEOS

Lisbon Walker	-33%
Barco Varino da Liberdade - Vila Franca de Xira	-25%
Tuk Guide Portugal	-25%
CitySightseeing	-25%
Vlt Tours Lisboa	-25%
Naturway	-20%
Estrela D'Alva	-20%
Selection Tours	-20%
Sado Arrábida	-20%
Nosso Tejo	-20%
BOOST Portugal	-20%
SeaEO Tours	-15%
Hippotrip	-15%
Cityrama	-15%
PalmaYachts	-15%
Sailing Lovers	-15%
Lisbon Destination Tours	-15%
Lisbon by Boat	-15%
Cooltour Lisbon	-15%
Vertigem Azul	-10%
Yellow Boat River Tour	-10%
Yellow Bus - Hop on - off	-10%
Yellow Bus - Tramcar Tour	-10%
Lisboat	-10%
Inside Lisbon	-10%
FRS Portugal	-10%
Vertente Natural	-10%
Blue Cruises	-10%
Setúbal Alive	-10%

OTROS

Viniportugal	-20%
Amoreiras Shopping Center	-5€
Amoreiras Shopping Center Mirador	-1€
Casa da Baía - Setúbal	-15%
Mercearia Confiança - Setúbal	-15%
Casa do Turismo	-15%
El Corte Ingles	Welcome PACK + 10%
Lisboa Shop - Terreiro do Paço	-10%
Freeport Fashion Outlet	-10%
Fado in Chiado	-10%
Fábrica de Faianças y Azulejos Sant'Anna	-5%

Temporalmente cerrado

Días de cierre

LUNES

Monasterio de los Jerónimos	
Torre de Belém	
Museo Nacional del Azulejo	
Museo Nacional de Carruajes	
Museo Nacional de Arte Antigua	
Panteón Nacional	
Museo del Chiado - Museo Nacional de Arte Contemporánea	
Museo Nacional de Etnología	
Museo Nacional del Traje	
Museo Nacional del Teatro y de Danza	
Casa-Museo Dr. Anastácio Gonçalves	
Museo de la Cerámica - Sacavém	
Museo del Aire	
Museo del Neo Realismo - Vila Franca de Xira	
Museo del Trabajo Michel Giacometti	
Casa da Cerca - Museu de Arte Contemporanea - Almada	
Galería Municipal de Setúbal	
Convento de Jesus - Museo de Setúbal	
Museo Marítimo - Sesimbra	
Molino de Marea de Mourisca - Herdade da Mourisca	
Fundación Arpad Szenes - Vieira da Silva	

Museo del Agua	
Museo del Centro Científico y Cultural de Macao	
Museo San Roque	
Museo Sporting	
Fragata D. Fernando II e Glória	
Museo del Fado	
Casa - Museo Amália Rodrigues	
Museo Nacional de la Música Mecánica - Palmela	
Estudio-museum Júlio Pomar	
Museo del Oriente	
Museo del Aljube	
Museo de Historia Natural y Ciencia	
Invernadero Frio	
Planetario de la Marina	
EVOA - Espacio de Avistamiento y Observación de Aves	
Monumento a los Descubrimientos	
Pabellón del Conocimiento - Ciencia Viva	
Culturgest - Exposiciones	

MARTES

Palacio Nacional de Mafra	
Museo Escuela de Artes Decorativas Portuguesas	
MAAT - Museo de Arte, Arquitectura y Tecnología	
Fundación Arpad Szenes - Vieira da Silva	
Museo Calouste Gulbenkian	
Museo Nacional de la Música Mecánica - Palmela	

MIÉRCOLES

Museo Nacional de la Música Mecánica - Palmela	
Palacio Nacional de Ajuda	

JUEVES

Museo Nacional de la Música Mecánica - Palmela	
--	--

VIERNES

Museo Nacional de la Música Mecánica - Palmela	
--	--

SÁBADO

Museo del Centro Científico y Cultural de Macao	
---	--

DOMINGO

Museo Nacional de la Música	
Museo de la Guardia Nacional Republicana	
Museo del Centro Científico y Cultural de Macao	
Fundación Portuguesa de las Comunicaciones	
Fundación Medeiros e Almeida	
Museo de la Carris	
Museo Arqueológico del Carmo	
Catedral de Lisboa	
Fundación José Saramago	
Museo de la Farmacia	

Lisboa
Siente
la ciudad.



Precios

	24 h	48 h	72 h
ADULTOS	21 euros	35 euros	44 euros
NIÑOS (4-15)	13,5 euros	19,5 euros	23 euros

Precios válidos desde 1 abril 2022 hasta 31 marzo 2023

Lisboa

Siente la ciudad



Camina por la ciudad con **transporte público gratuito**, visita **39 museos y monumentos gratis** y conoce **más de 80 lugares con descuentos**.

www.visitlisboa.com
información online y ventas



PATRIMONIO CULTURAL
Direção-Geral do Património Cultural

CP
COMBOIOS DE PORTUGAL

carris 



fertagus



ARCO DA RUA AUGUSTA

LISBOA CARD PARTNER

Símbolo de la Lisboa triunfal, este monumento, además de ofrecer unas vistas magníficas sobre la ciudad, da a conocer su historia.

Rua Augusta, 4, Lisboa | T. (+351) 210 998 599

10:00-19:00. Última entrada 15 minutos antes del cierre.

www.visitlisboa.com



MONUMENTO A LOS DESCUBRIMIENTOS

LISBOA CARD PARTNER

Desde 1960 conmemora los 500 años de la muerte del Infante D. Henrique, promotor de los Descubrimientos. Vistas de Lisboa y del Tajo.

Av. Brasília, Lisboa | T. (+351) 213 031 950

Marzo a septiembre, 10:00-19:00 (última entrada a las 18:30).

Octubre a febrero, 10:00-18:00 (última entrada a las 17:30). Abierto los lunes de mayo a septiembre. Cerrado: 1 de enero, 1 de mayo y 25 de diciembre. | 727, 728 15 Belém (línea de Cascais)

www.padraodosdescobrimentos.pt



CASTILLO SAN JORGE

Memorias del pasado de la ciudad con vistas panorámicas.

R. de Santa Cruz do Castelo, Lisboa

T. (+351) 218 800 620

Noviembre a febrero, 09:00-18:00 (última entrada a las 17:30).

Marzo a octubre, 09:00-21:00 (última entrada a las 20:30).

Periscopio - Torre de Ulises: 10:00-17:00 (sujeto a condiciones climáticas).

737 12, 28

www.castelodesaojorge.pt



MONASTERIO DE LOS JERÓNIMOS

LISBOA CARD PARTNER

Data del siglo XVI y conmemora los Descubrimientos Portugueses. Patrimonio Mundial de la Unesco.

Praça do Império, Lisboa | T. (+351) 213 620 034/38

Octubre a abril, 10:00-17:30 (última entrada a las 17:00). Mayo a septiembre, 10:00-18:30 (última entrada a las 18:00). Cerrado: lunes, 1 de enero, domingo de Pascua, 1 de mayo, 13 de junio, 24 y 25 de diciembre.

727, 728, 729, 751 8 15 Belém (línea de Cascais)

www.mosteirojeronimos.pt



CAMPO PEQUENO

Campo Pequeno es un edificio histórico considerado, desde el punto de vista tauromáquico, la capital mundial del toro a caballo. Abierto todo el año.

Centro de Lazer do Campo Pequeno, Lisboa

T. (+351) 217 998 450

744, 783, 754, 736, 727, 738 Campo Pequeno

Entrecampos

www.campopeqeno.com

MONUMENTOS

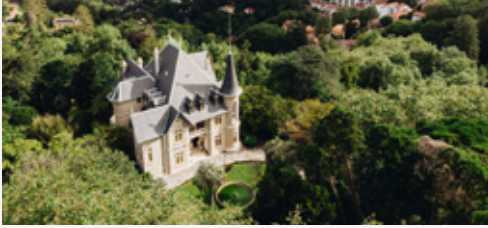

PALÁCIO BIESTER

LISBOA CARD PARTNER

El Palacio Biester está situado en el corazón de Sintra, perfectamente integrado en el impresionante paisaje que hizo famosa a la villa de Sintra como la capital mundial del romanticismo.

Av. Almeida Garrett, 1A, Sintra | T. (+351) 218 708 800
Abril a octubre, 10:00-20:00 (última entrada a las 19:00). De noviembre a marzo, de 10:00 a 18:30 (última entrada a las 17:30).
🚗 Sintra | biester.pt



PALACIO NACIONAL DA AJUDA

LISBOA CARD PARTNER

Edificio de estilo neoclásico, se inició en 1796, fue residencia oficial de la familia real hasta 1910. Ambientes del siglo XIX e importantes colecciones de artes decorativas de los siglos XVIII y XIX.

Largo da Ajuda, Lisboa | T. (+351) 213 620 264
10:00- 17:00 (última entrada 16:30). Cerrado: miércoles, 1 de enero, domingo de Pascua, 1 de mayo, 13 de junio y 25 de diciembre. Entrada libre en el 1º domingo del mes (todo el día).
🚗 714, 732, 742, 760 🚏 18 | www.palacioajuda.pt



PALÁCIO FRONTEIRA

Uno de los más bellos monumentos lisboetas del siglo XVII que, a pesar de funcionar como museo, es habitado por los descendientes de Don João de Mascarenhas, el 1º Marqués de Frontera. Este es uno de los encantos de este espacio que contiene la mayor colección de azulejos en su lugar de origen. Largo São Domingos Benfica, 1, Lisboa | T. (+351) 217 784 599
Palacio: Junio a Septiembre, lunes-sábado, 10:30; 11:00; 11:30; 12:00. Octubre-Mayo, lunes-sábado, 11:00; 12:00. Jardines (última entrada media hora antes del final de las visitas): Junio-Septiembre, lunes-viernes, 10:30-13:00, 14:00-17:00; sábado, 10:30-13:00. Octubre-Mayo, lunes-viernes, 11:00-13:00, 14:00-17:00; sábado, 11:00-13:00.

www.fronteira-alorna.pt



PALACIO NACIONAL DE MAFRA

LISBOA CARD PARTNER

Obra de enorme dimensión y riqueza del siglo XVIII. Sus magníficas bibliotecas y la colección de escultura italiana, así como sus carrillones y sus seís órganos, son conjuntos únicos en el mundo.

Terreiro D. João V, Mafra | T. (+351) 261 817 550
Palacio, 09:00-17:00 (última entrada a las 16:15). Centro de Arte Sacro y Conventuales Centro cerrados de 13:00 a 14:00. Biblioteca (lectores), lunes a viernes, 09:30-13:00 y 14:00-16:00. Basílica, todos los días, 9:30-13:00 y 14:00-17:30. Cerrado: martes, 1 de enero, Domingo de Pascua, 1 de mayo, jueves de la Ascensión (Día Municipal) y 25 de diciembre.
www.palaciomafra.pt



PALACIO NACIONAL DE LA PENA

LISBOA CARD PARTNER

Palacio romántico de arquitectura exuberante. Colecciones de arte y testimonios de la realeza.

Todos los días, 10:00-18:00.
🚗 Sintra (línea Sintra)
www.parquesdesintra.pt



PALACIO NACIONAL DE QUELUZ
LISBOA CARD PARTNER

Un versalles a la portuguesa con amplios y esculpidos jardines.

Largo do Palácio, Queluz | T. (+351) 214 343 860
 Todos los días, 10:00-18:00.

🚊 Queluz (línea de Sintra)
www.parquesdesintra.pt

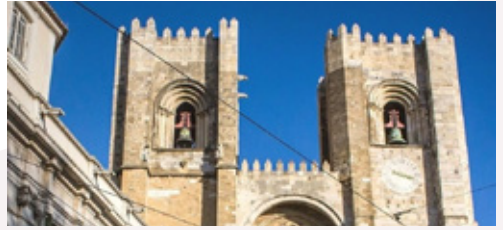

CATEDRAL DE LISBOA
LISBOA CARD PARTNER

Mandada construir por el primer Rey de Portugal, Dom Afonso Henriques, en el siglo XII.

Largo da Sé, Lisboa | T. (+351) 218 866 752
info@sedelisboa.pt
www.sedelisboa.pt



PALACIO NACIONAL DE SINTRA
LISBOA CARD PARTNER

Antiguo palacio real de arquitectura mudéjar, renacentista y manuelina.

Largo Rainha D. Amélia, Sintra | T. (+351) 219 106 840
 Todos los días, 09:30-18:00.

🚊 Sintra (línea de Sintra)
www.parquesdesintra.pt



TORRE DA IGREJA DO CASTELO DE SÃO JORGE
LISBOA CARD PARTNER

Antiga Mesquita transformada em Igreja. Aqui terá entrado D. Afonso Henriques em procissão e cortejo real, após a conquista da cidade de Lisboa.

Largo de Santa Cruz do Castelo, 15, Lisboa
 T. (+351) 215 806 032

🚊 737 🚏 12, 28
geral@torredaigrejadocastelo.pt
www.torredaigrejadocastelo.pt



QUINTA DA REGALEIRA
LISBOA CARD PARTNER

Palacio repleto de referencias esotéricas.

Quinta da Regaleira, Sintra | T. (+351) 219 106 650
 Visitas exclusivas: reserva previa. Visitas diarias, 10:00-20:00.
 Cerrado: 1 de enero, 24, 25 y 26 de diciembre.
www.regaleira.pt



TORRE DE BELÉM
LISBOA CARD PARTNER

Ex libris de la ciudad, con arquitectura militar de Francisco de Arruda, en estilo manuelino del siglo XVI. Patrimonio Mundial de la Unesco.

Av. Brasília, Lisboa | T. (+351) 213 620 034/38
 Octubre a abril, 10:00-17:30 (última entrada a las 17:00). Mayo a septiembre, 10:00-18:30 (última entrada a las 17:00). Cerrado: lunes, 1 enero, domingo de Pascua, 1 de mayo, 13 de junio y 25 de diciembre. | 🚊 727, 728, 729, 751 🚏 15 Belém (línea de Cascais)
www.torrebelem.pt

OTROS MONUMENTOS

BAŠÍLICA DE LA ESTRELLA

Iglesia del siglo XVIII, con dos torres señoriales.
Largo da Estrela, Lisboa

CONVENTO DE CRISTO

LISBOA CARD PARTNER

Colina do Castelo, Tomar | T. (+351) 249 313 481
Octubre a mayo, 09:00-17:30 (última entrada a las 17:00). Junio a septiembre, 09:00-18:30 (última entrada a las 18:00). Cerrado: 1 de enero, 1 de marzo, domingo Pascua, 1 de mayo y 25 de diciembre.
www.conventocristo.pt

IGLESIA Y MONASTERIO DE SÃO VICENTE DE FORA

Fundado en 1147, en agradecimiento por el éxito de la conquista de Lisboa a los moros.
Largo de São Vicente, Lisboa

MONASTERIO DE ALCOBAÇA

LISBOA CARD PARTNER

Praça 25 de Abril, Alcobaca | T. (+351) 262 505 120
Octubre a marzo, 09:00-17:00 (última entrada a las 16:30). Abril a septiembre, 09:00-19:00 (última entrada a las 18:30).
Cerrado: 1 de enero, domingo Pascua, 1 de mayo, 20 de agosto y 25 de diciembre.
www.mosteiroalcobaca.pt

MONASTERIO DE BATALHA

LISBOA CARD PARTNER

Largo Infante D. Henrique, Batalha | T. (+351) 244 765 497
Octubre a marzo, 09:00-17:30 (última entrada a las 17:00). Abril a septiembre, 09:00-18:30 (última entrada a las 18:00).
Cerrado: 1 de enero, domingo Pascua, 1 de mayo, 14 de agosto y 25 de diciembre.
www.mosteirobatalha.pt

PANTEÓN NACIONAL

LISBOA CARD PARTNER

En la Iglesia de Santa Engrácia, arquitectura barroca en planta octogonal.
Campo de Santa Clara, Lisboa
Cerrado los festivos (13 Junio).



CENTRO DE INTERPRETACIÓN DE LAS LÍNEAS DE TORRES

Venga a descubrir el sistema de campaña defensivo más grande de Europa, construido entre 1809 y 1810 para proteger Lisboa de la 3.ª invasión francesa de Portugal, uno de los episodios más llamativos de las invasiones napoleónicas.
Praça Dr. Eugénio Dias, N.º 12, Sobral de Monte Agraço | T. (+351) 261 942 296
Martes a domingo de 10:00 a 18:00.
cilt@cm-sobral.pt
www.cilt.pt e www.rhlt.pt



TEMPLO DE BUDISMO DE SINTRA

Um dos quatro templos tradicionais do Budismo Kadampa no mundo. Aberto para visitas e palestras gratuitas, aulas de meditação e retiros. Tem uma loja, um café, um jardim e quartos para alugar.
Rua Moinho do Gato, 5, Várzea de Sintra | T. (+351) 960 007 110
Terça-feira a domingo, 10:00-19:00.
www.kadampa.pt



CASA FERNANDO PESSOA

El edificio donde el poeta Fernando Pessoa vivió los últimos 15 años de su vida.

Rua Coelho da Rocha, 16-18, Lisboa | T. (+351) 213 913 270
Martes a Domingo: 10:00-18:00. Cerrado: Lunes.

🚶 709, 713, 720, 738, 774 🚗 25 e 28 🗺 Rato

info@casafernandopessoa.pt

www.casafernandopessoa.pt



MUSEU MEDEIROS E ALMEIDA

LISBOA CARD PARTNER

Imperdible colección de artes decorativas: cerámica china, mobiliario, pintura, plata y relojes.

Rua Rosa Araújo, 41, Lisboa | T. (+351) 213 547 892

De lunes a sábado, 10:00-17:00. Cerrado: domingo.

info@museumedeirosalmeida.pt

museumedeirosalmeida.pt



CASA-MUSEU AMÁLIA RODRIGUES

LISBOA CARD PARTNER

La casa donde vivió el mayor icono del fado, durante más de medio siglo.

Rua de São Bento, 193, Lisboa | T. (+351) 213 971 896

Martes a domingo, 10:00-18:00.

🚶 706, 727

www.amaliarodrigues.pt

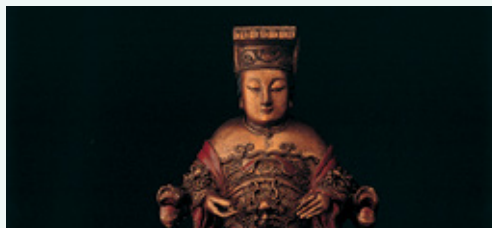

CENTRO CIENTÍFICO Y CULTURAL DE MACAO

LISBOA CARD PARTNER

Libros, multimedia e iconografía sobre la sociedad china.

Rua da Junqueira, 30, Lisboa | T. (+351) 213 617 570

Martes a sábado, 10:00-17:00.

Domingo, 12:00-18:00.

🚶 714, 727, 732, 751, 756 🚗 15

geral@ccc.cm

www.cccm.mctes.pt



CASA-MUSEU

DR. ANASTÁCIO GONÇALVES

LISBOA CARD PARTNER

Pintura, cerámica, mobiliario y porcelanas.

Av. 5 de Outubro, 6-8, Lisboa | T. (+351) 210 109 923

Martes a domingo, 10:00-18:00.

🚶 701, 720, 727, 732, 736, 738, 744, 783

🗺 Picoas, Saldanha

www.cmuseuanastaciogoncalves.pt



CENTRO CULTURAL DE BELÉM

LISBOA CARD PARTNER

Uno de los mayores centros culturales de Europa.

Praça do Império, Lisboa | T. (+351) 213 612 400

Centro de Exposições, 10:00-19:00 horas (última entrada a las 18:15). Cerrado los lunes.

www.ccb.pt

MUSEOS



CULTURGEST

- FUNDACIÓN CAIXA GERAL DE DEPÓSITOS

LISBOA CARD PARTNER

Exposiciones, danza, teatro, música, cine, conferencias.

Rua Arco do Cego, Lisboa | T. (+351) 217 905 454

Martes a viernes, 11:00-18:00 (última entrada a las 17:30).

Sábados, domingos y festivos, 11:00-19:00 (última entrada a las 18:30). Cierran el lunes. Guías de audio disponibles de forma gratuita. Visitas y grupos escolares.

🚗 207, 722, 735, 736, 742, 744, 749, 754, 756, 783, 727, 732, 738, 767 🗺️ Campo Pequeno

www.culturgest.pt

CORDOARIA

Rua da Junqueira, LISBOA

T. (+351) 210 977 376

ccm.marinha.pt



FRAGATA D. FERNANDO II E GLÓRIA

LISBOA CARD PARTNER

Sube a bordo y haz un viaje por la historia del último barco de la Armada portuguesa que navegó exclusivamente a vela y el último barco de la "Carreira da Índia".

Largo Alfredo Dinis, Almada | T. (+351) 212 746 295

Del 1 de mayo al 30 de septiembre, de martes a domingo, de 10:00 a 18:00 horas; del 1 de octubre al 30 de abril, de martes a domingo, de 10:00 a 17:00 horas. Cerrado los lunes, 1 de enero, domingo de Pascua, 1 de mayo y 25 de diciembre.

fernandogloria@marinha.pt

ccm.marinha.pt/pt/dfernando



FUNDACIÓN JOSÉ SARAMAGO

LISBOA CARD PARTNER

La Casa dos Bicos alberga la Fundación José Saramago. Conferencias, conciertos, debates y una exposición sobre la vida y la obra del Premio Nobel de Literatura en 1998.

Casa dos Bicos, Rua dos Bacalhoeiros, 10, Lisboa

T. (+351) 218 802 040

Lunes a Sábado, 10:00-18:00.

www.josesaramago.org



FUNDACIÓN ARPAD SZENES

-VIEIRA DA SILVA

LISBOA CARD PARTNER

La Fundación tiene el objetivo de difundir y estudiar de la obra de la pareja Arpad Szenes y Maria Helena Vieira da Silva, así como otros artistas, intelectuales y amigos, nacional o extranjero y contemporáneo a ellos.

Praça das Amoreiras, 56, Lisboa | T. (+351) 213 880 044

Martes a domingo, 10:00-18:00. Cerrado: lunes y días festivos.

www.fasvs.pt



MUSEO ARQUEOLÓGICO DEL CARMO

LISBOA CARD PARTNER

Una colección arqueológica y artístico, desde la prehistoria hasta nuestros días.

Largo do Carmo, Lisboa | T. (+351) 213 478 629

Junio a septiembre, 10:00-19:00. Octubre a mayo, 10:00-18:00.

Cerrado los domingos.

🚗 758 🚏 28 🗺️ Baixa/Chiado.

www.museuarqueologicodocarmo.pt



FUNDACIÓN RICARDO ESPÍRITO SANTO SILVA - MUSEO DE ARTES DECORATIVAS PORTUGUESAS

LISBOA CARD PARTNER

Muebles, tejidos, porcelanas y pintura. Visitas guiadas, también a los talleres de artes y de restauración.

Largo das Portas do Sol, 2, Lisboa | T. (+351) 218 814 600 / (+351) 218 881 991

Todos los días, 10:00-17:00. Lunes y Miércoles, 11:00-15:00
Jueves, 15:00 (en otros días solamente con marcación).

Cerrado: martes, 1 de enero, 1 de mayo y 25 de diciembre.

Cafetería: Lunes a viernes: 10:00 -17:00.

🚌 737 🚶 12, 28

www.fress.pt



MUSEO DEL DINERO

En el corazón de Lisboa, el Museo del Dinero ofrece a sus visitantes la oportunidad de conocer ejemplares únicos de billetes y monedas de todo el mundo, a través de una experiencia innovadora e interactiva. Invita a los visitantes a ir hasta la cripta de la iglesia vieja y descubrir el único tramo accesible al público de la Muralla de D. Dinis, clasificado como Monumento Nacional.

Banco de Portugal, Largo de São Julião, Lisboa

T. (+351) 213 213 240

Miércoles a domingo, 10:00-18:00. Cierra en los días 1 de enero, 1 de mayo, 24 y 25 de diciembre.

info@museudodinheiro.pt

museudodinheiro.pt



MUSEO BENFICA COSME DAMIÃO

LISBOA CARD PARTNER

Los trofeos, los hechos y las personas que hicieron el Benfica en un hito del deporte mundial.

Estadio do Sport Lisboa e Benfica, Av. Eusébio da Silva Ferreira, Lisboa | T. (+351) 217 219 590

Todos los días, 10:00-18:00 (el día de juego el museo se cierra al principio del juego).

🚌 3, 64, 729, 750, 765, 767, 799

🏠 Colégio Militar / Alto dos Moinhos

www.museubenfica.pt



MUSEO LISBOA - PALACIO PIMENTA

Vestigios arqueológicos, pinturas, grabados de todas las épocas con la historia de la ciudad.

Campo Grande, 245, Lisboa | T. (+351) 217 513 200

10:00-18:00. Cerrado los lunes y festivos.

🚌 701, 736, 747, 750 🏠 Campo Grande

www.museudelisboa.pt



MUSEO LISBOA - SANTO ANTONIO

Iconografía, libros, trajes y objetos religiosos.

Largo de Santo António da Sé, 22, Lisboa

T. (+351) 218 860 447

10:00-18:00. Cerrado los lunes.

🚌 737 🚶 12, 28

www.museudelisboa.pt

MUSEOS



MUSEO DEL CHIADO

LISBOA CARD PARTNER

Museo Nacional de Arte Contemporáneo (piezas posteriores a 1850).

Rua Serpa Pinto, 4, Lisboa | T. (+351) 213 432 148
Martes a domingo, 10.00-18.00. Cerrado: lunes, 1 de enero, domingo de Pascua, 1 de mayo, 13 junio y 25 diciembre.

🚶 758 🚶 28 🗺️ Baixa-Chiado

www.museuartecontemporanea.pt



MUSEO DEL AGUA

LISBOA CARD PARTNER

Estación de bombeo de agua que data de 1880, estuvo en funcionamiento hasta 1928. Incluye exposición permanente con los temas: agua en el planeta, la historia de los suministros de agua, y el ciclo de la sostenibilidad.

Rua do Alviela, 12, Lisboa | T. (+351) 218 100 215
Martes a sábado, 10.00-17.30. Cerrado para almuerzo de 12:30 a 13:30. Cerrado en los días festivos.

🚶 735, 794, 706, 712, 782 🚶 Sta. Apolónia 🗺️ Santa Apolónia
www.epal.pt



MUSEO DEL FADO

LISBOA CARD PARTNER

Todo sobre el fado y la guitarra portuguesa.

Largo do Chafariz de Dentro, Lisboa | T. (+351) 218 823 470
10.00-18.00 (última entrada a las 17.00). Cerrado: lunes, 1 de enero, 1 de mayo y 25 de diciembre.

🚶 208, 728, 735, 759, 794

www.museudofado.pt



MUSEO DE LA FARMACIA

LISBOA CARD PARTNER

Objetos de farmacia de diversas civilizaciones.

Rua Marechal Saldanha, 1, Lisboa | T. (+351) 213 400 680
Lunes a viernes, 10.00-18.00 (última entrada a las 17.30). sábado y domingo, 10.00-13.00 y 14.00-18.00 (última entrada a las 17.30). Cerrado: Domingo de Pascua, 25 de diciembre y 1 de enero.

🚶 758 (Praça Luís de Camões) 🚶 28 🗺️ Chiado

museudafarmacia@anf.pt
www.museudafarmacia.pt



FUTURO MUSEO DE ARTE CONTEMPORÁNEO - MAC/CCB

LISBOA CARD PARTNER

El público puede disfrutar de los grandes nombres del arte moderno y contemporáneo, como Pablo Picasso, Salvador Dalí, Andy Warhol, Francis Bacon y otros.

Lisboa | T. (+351) 213 612 878
Precios: niños (0 a 6 años) – gratuito; niños (7 a 18 años), mayores 65 años), visitantes con movilidad reducida y estudiantes – 2,50€; adultos – 5€. Sábados – entrada gratuita.
Martes a domingo, 10.00-19.00 (última entrada a las 18.30).
www.museuberardo.pt



MUSEO RAFAEL BORDALO PINHEIRO

Campo Grande, 382, Lisboa | T. (+351) 215 818 540
Martes a domingo, 10.00-18.00. Cerrado: lunes, 1 de enero, 1 de mayo y 25 de diciembre.

🚶 701, 703, 736, 747, 750, 768 🗺️ Campo Grande

www.museubordalopinheiro.pt

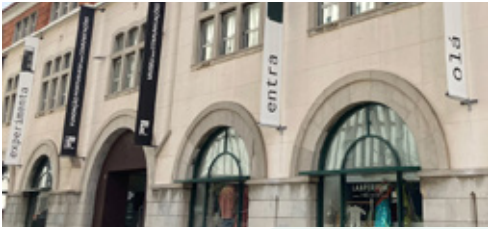

MUSEO DE LAS COMUNICACIONES

LISBOA CARD PARTNER

Documentos, piezas y equipos que dan fe de la evolución de las comunicaciones.

Rua do Instituto Industrial, 16, Lisboa | T. (+351) 213 935 000 / 159
Lunes a viernes, 10:00-18:00. Sábado, 14:00-18:00. Último jueves del mes, 10:00-22:00, con entrada libre de 18:00 a las 22:00. Cerrado los festivos.

🚗 706, 714, 728, 732, 760 🚏 15, 18 e 25

🚏 Cais do Sodré (línea de Cascais) 🚏 Cais do Sodré
www.fpc.pt

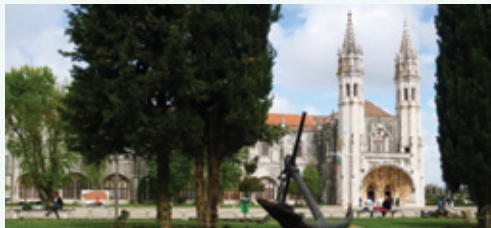

MUSEO DE LA MARINA

LISBOA CARD PARTNER

Entre maquetas de barcos, instrumentos marítimos, impresionantes réplicas y barcos reales, conozca la Historia de los portugueses en el mar.

Praça do Império – Belém, Lisboa | T. (+351) 210 977 371
Octubre a abril, 10:00-17:00. Mayo a septiembre, todos los días, 10:00-18:00. Cerrado: 1 de enero, domingo de Pascua, 1 de mayo y el 25 de diciembre.

🚗 714, 727, 28, 729, 751, 201 🚏 15 🚏 Belém (línea de Cascais) 🚏 Estação Fluvial de Belém (Transtejo)
ccm.marinha.pt/pt/museu



MAAT - MUSEO DE ARTE, ARQUITECTURA Y TECNOLOGÍA

LISBOA CARD PARTNER

Nuevo museo de la Fundação EDP que presenta la relación entre arte, arquitectura y tecnologías, a través de una programación contemporánea e internacional.

Av. Brasília, Central Tejo, Lisboa | T. (+351) 210 028 130
12:00-20:00. Cerrado: martes, 1 de enero, 1 de mayo y 25 diciembre.
🚗 728, 714, 727, 729, 751 🚏 15 🚏 Belém (línea de Cascais)
www.maat.pt



MUSEO DE LA LIGA DE LOS COMBATIENTES - FUERTE DEL BOM SUCESSO

Alberga el monumento a los combatientes de ultramar. Museo y exposiciones.

Forte do Bom Sucesso, Belém | T. (+351) 969 562 064
Todos los días, 10:00-17:30 (última entrada a las 17:00).
Abril a septiembre, 10:00-18:00 (última entrada a las 17:30).

🚗 727, 728, 729, 751 🚏 15 🚏 Belém (línea de Cascais)

www.ligacombatentes.org.pt



MUSEO DE LA MARIONETA

Marionetas portuguesas y del mundo entero. Demostración técnica.

Rua da Esperança, 146, Lisboa | T. (+351) 213 942 810
Martes a domingo, 10:00-13:00 y 14:00-18:00. Cerrado: lunes, 1 de enero, 1 de mayo y 25 de diciembre.

www.museudamarioneta.pt

MUSEOS

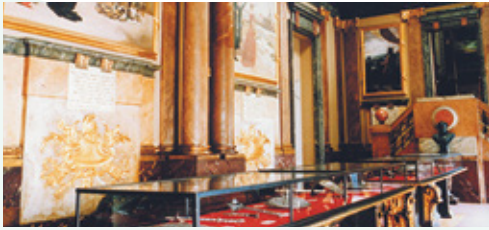

MUSEO MILITAR DE LISBOA

Valiosa colección de artillería y uniformes.

Largo do Museu de Artilharia, Lisboa | T. (+351) 218 842 569
Martes a domingo, 10:00-17:00. Fines-de-semana, 10:00-12:30 y 13:30-17:00. Entrada gratuita en el parte de la mañana del primero domingo de cada mes.

🚗 210, 728, 735
www.exercito.pt



MUSEO NACIONAL DEL AZULEJO

LISBOA CARD PARTNER

Todos los azulejos de los últimos cinco siglos instalados en un convento de 1509.

Rua Madre de Deus, 4, Lisboa | T. (+351) 218 100 340
Martes a domingo, 10:00-18:00. Cerrado: Lunes, domingo de Pascua, 1 de enero, 1 de mayo y 13 de junio y 25 de diciembre.
🚗 718, 728, 742, 759, 794
www.museudoazulejo.pt



MUSEO NACIONAL DE ARTE ANTIGUO

LISBOA CARD PARTNER

Arte Europeo y la mejor colección de Arte Portugués de la Edad Media al siglo XIX. Arte Africano y Oriental.

Rua Janelas Verdes, Lisboa | T. (+351) 213 912 800
Martes a domingo, 10:00-18:00. Cerrado: 1 de enero, domingo de Pascua, 1 de mayo, 13 de junio y 24 y 25 de diciembre.

🚗 713,714, 727, 728, 732, 760 🚗 15, 18, 25
www.museudearteantiga.pt



MUSEO NACIONAL DE LA MÚSICA

LISBOA CARD PARTNER

Instrumentos musicales europeos de los últimos tres siglos. Instalado en el atrio de una estación de Metro.

Rua João Freitas Branco, Lisboa | T. (+351) 217 710 990
Martes a sábado, 10:00-18:00. Cerrado: domingo, lunes, 1 de enero, 1 de mayo, 13 de junio y 25 de diciembre.

📍 Alto dos Moinhos
www.museunacionaldamusica.pt



MUSEO NACIONAL DE CARRUAJES

LISBOA CARD PARTNER

Creado el 23 de mayo de 1905 en el antiguo picadero del Palacio de Belém, es una colección única en el mundo! El 23 de mayo de 2015 la mayor parte de la colección fue transferida a un edificio de nueva construcción.

Avenida da Índia, 136, Lisboa | Picadeiro Real: Praça Afonso de Albuquerque, Lisboa | T. (+351) 210 732 319
Martes a domingo, 10:00-18:00 (última entrada a las 17:15 (edificio nuevo) y 17:30 (Picadeiro Real). Cerrado: lunes, 1 de enero, domingo de Pascua, 1 de mayo, 13 de junio, 24 y 25 de diciembre. Gratis en el primer domingo de cada mes.
www.museudoscoches.pt



MUSEO NACIONAL DE ETNOLOGÍA

LISBOA CARD PARTNER

Colección universal. Aperos de labranza.

Av. Ilha da Madeira, Lisboa | T. (+351) 213 041 160
Martes, 14:00-18:00. Miércoles a domingo, 10:00-18:00.
Cerrado: lunes, 1 de enero, 1 de mayo y 13 de junio y 25 de diciembre.

🚗 728, 732 🚗 Belém, (Cascais line)
www.mnetnologia.wordpress.com



MUSEO NACIONAL FERROVIÁRIO

Viaje desde los inicios de las locomotoras a vapor hasta el ferrocarril del futuro, sin olvidar los tesoros nacionales como el Tren Real o el Tren Presidencial Portugués.

Rua Eng. Ferreira de Mesquita, 1A Entonramento

T. (+351) 249 130 382

Martes a domingo, 10:00-18:00.

www.fmnf.pt



RTP - COLECCIÓN MUSEO VISIBLE DE RADIO Y TELEVISIÓN

La mayor colección europea de equipos de radio.

Rua Conselheiro Emídio Navarro, 34, Lisboa

T. (+351) 217 947 923 | 217 947 961

Lunes a Viernes, 10:00-13:00 y 14:00-17:00. Abierto el primer sábado de cada mes para grupos de más de 15 personas, sujeto a disponibilidad y reserva previa, con al menos una semana de antelación, excepto festivos. Cerrado los sábados, domingos y festivos. Visitas gratuitas. Se requiere inscripción previa para grupos.

museu.virtual@rtp.pt

museu.rtp.pt



MUSEO DE SÃO ROQUE

LISBOA CARD PARTNER

Pintura, escultura, manuscritos iluminados, textiles, joyas, relicarios y frontales de altar (siglo XIV al siglo XX).

Largo Trindade Coelho, Lisboa | T. (+351) 213 235 444/ 382/ 449

Martes a domingo, 10:00-18:00. Lunes, 14:00-18:00.

Cerrado: lunes por la mañana y festivos.

mais.scml.pt/museu-saoroque/museu/



MUSEO DEL ORIENTE

LISBOA CARD PARTNER

Av. Brasília, Doca de Alcântara Norte, Lisboa

T. (+351) 213 585 200

Martes a domingo, 10:00-18:00. Viernes 10:00-22:00 (entrada gratuita, 18:00-22:00). Cerrado los lunes.

www.museudooriente.pt



MUSEO NACIONAL DEL TEATRO Y DANZA

LISBOA CARD PARTNER

Trajes, escenarios, figurines, fotografías y mucho más.

Estrada do Lumiar, 10-12, Lisboa | T. (+351) 217 567 410

Martes a domingo, 10:00-18:00. Cerrado: lunes y festivos (13 Junio).

🚗 736, 703, 701, 796 📍 Lumiar

www.museudoteatroedanza.gov.pt



MUSEO SPORTING CP

- ESTADIO JOSÉ DE ALVALADE

LISBOA CARD PARTNER

Ven a conocer la historia de uno de los clubes más grandes y ecléctico en el mundo del deporte.

Rua Professor Fernando da Fonseca, Lisboa

T. (+351) 217 516 164

Martes a domingo, 10:30-13:00 y 14:30-18:00.

📍 Campo Grande | www.sporting.pt

MUSEOS



MUSEO NACIONAL DEL TRAJE

LISBOA CARD PARTNER

Una colección de indumentaria histórica desde el siglo XVIII hasta la actualidad y un Parque Botánico.

Largo Júlio Castilho, Lisboa | T. (+351) 217 567 620

Martes a domingo, 10:00-18:00. Cerrado: lunes.

🚗 701, 703, 736 🚏 Lumiar

www.museudo traje.dgcp.gov.pt



NEWSMUSEUM | MEDIA AGE EXPERIENCE

LISBOA CARD PARTNER

Un entretenimiento inteligente, interactivo y técnicamente avanzado, dedicado a las historias de Portugal y del mundo contadas por los Media. Así se define el NewsMuseum, situado en Sintra.

R. Visconde de Monserrate, 26, Sintra | T. (+351) 210 126 600

Todos los días 10:00-18:30. Última entrada a las 17:30.

🚗 Sintra (Línea Sintra)

www.newsmuseum.pt

OTROS MUSEOS



MUSEO DE LA CARRIS

LISBOA CARD PARTNER

Carros eléctricos, autobuses y equipos de transporte urbano.

Rua 1ª de Maio, 103, Lisboa



MUSEO DEL AIRE

LISBOA CARD PARTNER

En un hangar, aeronaves y equipamientos militares.

Granja do Marquês, Pêro Pinheiro, Sintra



MUSEO NACIONAL DE HISTORIA NATURAL Y DE LA CIENCIA

LISBOA CARD PARTNER

Instrumentos científicos, colección de historia natural.

Rua Escola Politécnica, 54-60, Lisboa



GALERIA ROCA LISBOA

Te invitamos a visitar Roca Lisboa Gallery y descubrir las últimas novedades en espacios de baño, así como las sensaciones que los envuelven. Un espacio abierto a la ciudad, con eventos y actividades culturales.

Praça dos Restauradores, 46, Lisboa | T. (+351) 213 404 260

De Lunes a viernes, 10:30-17:30.

rocalisboagallery.com



ACUÁRIO VASCO DE GAMA

LISBOA CARD PARTNER

Visite uno de los museos-acuarios más antiguos del mundo y viaje entre las profundidades del mar y las vertientes marítimas, contemplando la vida acuática portuguesa.

Rua Direita do Dafundo, Cruz Quebrada – Dafundo

T. (+351) 214 205 000

Todos los días, 10:00-18:00 (última entrada a las 17:30).

🚗 76,723,729,750,751 (Carris); 1,6 (Vimeca) 🚏 15

aquariovgama@marinha.pt

marinha.pt/pt/aquariovgama

ESTADIOS DE FÚTEBOL



VISITA AL ESTADIO JOSÉ ALVALADE

SPORTING CP

LISBOA CARD PARTNER

Ven a ver el estadio de uno de los clubes más grandes y ecléctico en el mundo del deporte

Rua Professor Fernando da Fonseca, Lisboa

I T. (+351) 217 516 164

Martes a domingo, 11:30, 14:30, 15:30, 16:30.

📍 Campo Grande

www.sporting.pt



CASINO ESTORIL

El Casino más grande de Europa. Salas de juego, todos los días de 15:00 a 03:00, espectáculos a partir de las 21:00 horas.

Praça José Teodoro dos Santos, Estoril | T. (+351) 214 667 700

Estoril 🚗 (línea de Cascais)

www.casino-estoril.pt



VISITA AL ESTADIO DA LUZ

LISBOA CARD PARTNER

Visite el estadio del Sport Lisboa y Benfica y viva la experiencia de estadio en día de juego.

Av. Eusébio da Silva Ferreira, Lisboa | T. (+351) 217 219 500

Todos los días, 10:00-19:00.

🚗 3, 64, 729, 750, 765, 767, 799

📍 Colégio Militar/Alto dos Moinhos

www.slbenfica.pt

visitastadio@slbenfica.pt



CASINO LISBOA

Salas de juego y espectáculos, todos los días de 15:00 a 03:00.

Alameda dos Oceanos, Lt. 1.03.01

Parque das Nações, Lisboa | T. (+351) 218 929 000

15:00-03:00. Viernes y sábados, 16:00-04:00.

📍 Oriente

www.casinolisboa.pt



CENTRO INTERPRETATIVO DA HISTÓRIA DO BACALHAU

LISBOA CARD PARTNER

Aquí se cuenta una de las historias más épicas de Portugal: el descubrimiento de Terra Nova y la aventura en los mares congelados al pescar bacalao.

Torreão Nascente do Terreiro do Paço, Lisboa |

T. (+351) 211 126 155

Todos los días, 10:00-19:00 (Última entrada a las 18:00).

www.historiabalcau.pt



ESTACIÓN SUL E SUESTE

Vive la experiencia de un crucero fluvial a bordo de uno de los muchos barcos tradicionales. Embárcate y descubre el Tejo y sus orillas.

Terreiro do Paço

Todos los días de 09:00 a 20:00.

centrotejo@lismarketing.pt



CENTRO INTERATIVO MITOS E LENDAS DE SINTRA

LISBOA CARD PARTNER

Descubra el misticismo, los secretos y el romanticismo de Sintra en un viaje que entrelaza historia, música y literatura, con técnicas multimedia y experiencias sensoriales.

Praça da República, 23, Sintra | T. (+351) 219 231 157

Todos los días de 10:00 a 18:30, última entrada a las 17:30.

🚶 Sintra (Línea Sintra)

www.visitlisboa.com



EXPERIENCIA PILAR 7

LISBOA CARD PARTNER

Una experiencia interactiva e inmersiva que permite un descubrimiento único del Ponte 25 de Abril.

Avenida da Índia, Alcântara

Todos los días, de 10:00 a 18:00. Última entrada a las 17:00.

Cierra el 25 de diciembre.

www.visitlisboa.com



CENTRO TEJO

Un viaje de interpretación, valoración y concienciación ambiental de las dos orillas del Tejo.

Terreiro do Paço | T. (+351) 211 163 426

Todos los días de 10:00 a 19:00.

centrotejo@lismarketing.pt



CHAPITÔ

Costa do Castelo, 7, Lisboa | T. (+351) 218 855 550

Martes a domingo, 12:00-02:00.

🚶 737 🚶 28 🚶 Rossio

www.chapito.org



HOT CLUBE DE PORTUGAL

El Hot Clube es uno de los clubs de jazz más antiguos de Europa y considerado uno de los mejores 100 clubs de jazz en el mundo.

Praça da Alegria, 48, Lisboa | T. (+351) 213 619 740

Martes a sábado, 22:00-02:00.

www.hcp.pt



LISBON ESCAPE HUNT

Imagina una sala que aparenta ser igual a cualquier otra, donde te ves encerrado con tu grupo de exploradores.

Rua dos Douradores, 16, Lisboa | T. (+351) 924 149 160

Todos os días, 11:00-21:00.

www.lisbon.escapehunt.com



LISBOA STORY CENTRE

LISBOA CARD PARTNER

Centro de interpretación dedicado a las historias de la capital portuguesa por medio de experiencias de inmersión.

Terreiro do Paço, 78-81, Lisboa | T. (+351) 21 194 10 99

Todos los días de 10:00 a 19:00 (Última entrada a las 18:00).

www.lisboastorycentre.pt



MARVEL MISSION

Bienvenido al centro de entretenimiento basado en el fantástico Universo Marvel. Aquí puedes ayudar a los superhéroes a través de diferentes misiones y comprar productos y esculturas coleccionables.

Av. Cruzeiro Seixas, 5 e 7, Amadora

T. (+351) 218 003 600

info@marvelmission.com

www.marvelmission.com



ESCAPE GAME OVER LISBOA

Son tres salas para una experiencia interactiva, con pistas para seguir y una verdad para descubrir.

Rua de O Século, 4B, Lisboa | T. (+351) 926 871 858

De lunes a viernes, 15:00-24:00. Sábados y domingos, 10:30-24:00.

info@escapegameover.pt

www.escapegameover.pt



MINI GOLF LISBON

Únase a nosotros en un campo de 18 hoyos, iluminado con luz natural y neón, lleno de desafíos y giros, que promete mucha diversión para todos. Compíte en billar, fútbol y air hockey, o simplemente relájate en la zona del bar.

Calçada Ferragial, 8, Lisboa | T. (+351) 926 674 272

Todos los días, 12:30 a 23:00 (última entrada: 22:30).

Cerrado el 25 de diciembre y el 1 de enero.

golf@minigolflisbon.com

minigolflisbon.com

CULTURA & OCIO



OCEANÁRIO DE LISBOA

LISBOA CARD PARTNER

Uno de los mas grandes acuarios de Europa.
Abierto todos los días.

Esplanada D. Carlos I, Lisboa | T. (+351) 218 917 000
Precios: Exposición Permanente + Temporal / Exposición Permanente - niños (0 a 3 años): gratuito; niños (4 a 12 años): 12€/10€; adultos (13 a 64 años): 18€/15€; mayores (+65 años): 12€/10€; familias (2 adultos y niños hasta 12 años): 47€/39€.

Todos os días, 10:00-20:00 (última entrada 19:00).

🚗 705, 725, 728, 744, 708, 750, 759,782, 794 📍 Oriente

www.oceanario.pt



PLANETARIO DE LA MARINA

LISBOA CARD PARTNER

Acércate al cielo y siéntete un astronauta entre las estrellas. Conoce lo que sucede más allá de los ojos, en uno de los planetarios más grandes del mundo.

Praça do Império – Belém, Lisboa | T. (+351) 210 977 350
De martes a domingo, 09:30-12:00 | 13:30-16:00.

Sábado, de las 13:30 a las 16:00.

Cerrado: 1 de enero, domingo de Pascua, 1 de mayo y el 25 de diciembre.

🚗 714, 727, 728, 729,751, 201 🚏 15

🚏 Belém (línea de Cascais) 🚏 Estação Fluvial de Belém (Transtejo)

planetario@marinha.pt

ccm.marinha.pt/pt/planetario

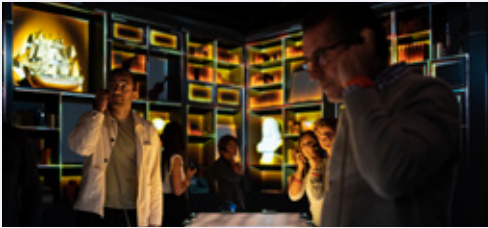

QUAKE

Una experiencia temática que permite ver y sentir el Gran Terremoto de Lisboa.

Rua Cais da Alfândega Velha, 39, Lisboa

geral@lisbonquake.com

info@lisbonquake.com



TEATRO NACIONAL D.MARIA II

Praça D. Pedro V, Lisboa | T. (+351) 213 250 800

geral@tndm.pt

www.tndm.pt



PAVELLÓN DEL CONOCIMIENTO

– CIÊNCIA VIVA

LISBOA CARD PARTNER

Un museo de Ciencia y tecnología interactivo

José Mariano Gago, Parque das Nações, Lisboa

T. (+351) 218 917 100

Precios: 9€; niños (3-11 años): 6€; niños (12-17 años): 7€; familia: 24€. Martes a Viernes, 10:00-18:00. Sábado, domingo y festivos, 11:00-19:00.

📍 Oriente

www.pavconhecimento.pt



TEATRO NACIONAL DE SÃO CARLOS

Rua Serpa Pinto, 9, Lisboa | T. (+351) 213 253 000

saocarlos.info@saocarlos.pt



ADVENTURE PARK

El arborismo es una actividad que consiste en el paso secuencial de obstáculos entre plataformas colocadas en las copas de los árboles, terminando siempre en una tirolina.

Complexo Desportivo do Jamor, Estrada Carreira de Tiro | T. (+351) 211 519 400
Todos los días: 10:00-17:00.

Cerrado el 25 de diciembre, 1 de enero y domingo de Pascua.
El marcado no es obligatorio, pero es recomendable.
www.adventurepark.pt

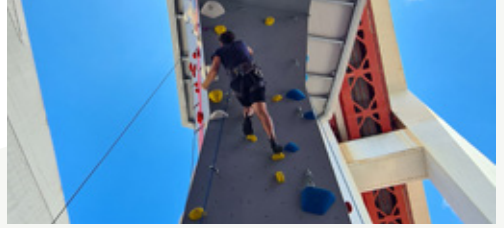

ESCALA25

Esta increíble ubicación otorga una experiencia de escalada única donde los visitantes pueden disfrutar del icónico Puento 25 de abril de una manera nueva y emocionante. Un espacio seguro y acogedor para todas las edades y niveles. ¡Acepta el reto y ven a escalar con nosotros!

Av. da Índia, Pilar 7, Lisboa | T. (+351) 964 129 244
Lunes a viernes, 10:00 a 20:00;
Sábados y domingos, 10:00 a 18:00.
escala25.com



BADOCA SAFARI PARK

Cerca de 500 animales salvajes conviven en este parque temático.

Herdade da Badoca, Vila Nova de Santo André
T. (+351) 369 708 850
Todos los días, 09:30-17:30.
badoca@badoca.com
www.badoca.com

9.8 GRAVITY CLIMBING LISBON

Av. Severiano Falcão, 3B, Prior Velho
T. (+351) 219 413 900
info@98gravity.pt
www.98gravity.pt



MARINA PARQUE DAS NAÇÕES

Cursos de vela, experiencias de navegación, piragüismo, windsurf y paseos en el río.

Edf. da Capitania, Passeio de Neptuno, Lisboa
T. (+351) 218 949 066
Esclusa de 8:30 a 20:30.
www.marinaparquedasnacoes.pt



EVOA – ESPACIO DE AVISTAMIENTO Y OBSERVACIÓN DE AVES

LISBOA CARD PARTNER

Más de 100 especies de aves en su estado salvaje. Visitas guiadas y de observación.

Lezíria Sul de Vila Franca de Xira, Vila Franca de Xira
T. (+351) 926 458 963
Abierto todos los días, except, lunes y Julio.
Vila Franca de Xira
www.evoya.pt



MONTE SELVAGEM

La conservación de la vida salvaje en una dehesa típica alentejana. Alberga animales domésticos y salvajes.

Monte do Azinhal, Lavre, Montemor-o-Novo
T. (+351) 265 894 377
Martes a domingo, 10:00-19:00, hasta Octubre.
www.monteselvagem.pt

AIRE LIBRE E PARQUES NATURALES



PARQUE AVENTURA COVA DA BALEIA

Parque de Aventura con 55.000m² a 35 kilómetros de Lisboa, en Mafra, dedicada a la Aventura, la Pasión, Desafío y Emoción. Paintball, Canopy, Slide, Rappel, Piscina y Hinchables.

Senhora da Lapa, Barreiralva, Mafra | T. (+351) 969 008 368

Todos los días, 10:00-19:00.

www.covadabaleia.com

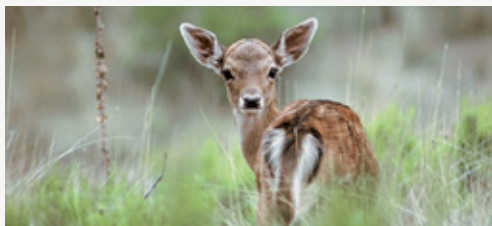

TAPADA NACIONAL DE MAFRA

Antigua tapada real con más de 800 hectáreas.

A 35 kilómetros de Lisboa, en Mafra, Portão do Codeçal.

T. (+351) 261 817 050

Paseos a pie, todos los días, las 9:30 y a las 14:00 horas.

www.tapadademafra.pt



WIND – CENTRO DE ATIVIDADES DE MONTANHA

Rua Eduardo Mondlane, loja 44, Baixa da Banheira

T. (+351) 210 848 878

geral@wind-cam.pt

www.wind-cam.pt



ZOOLOGICO DE LISBOA

LISBOA CARD PARTNER

Bahía de los delfines; Casa de los reptiles; Quinta de los niños y representación de los pájaros y los reptiles.

Estrada de Benfica, 158/160, Lisboa

T. (+351) 217 232 910 / 900

Abril a septiembre, 10:00-20:00. Octubre a marzo, 10:00-18:00.

🚌 716, 731, 754, 758, 701, 726, 755 e 768

📍 Jardim Zoológico 🚶 Sete-rios

www.zoo.pt

SALUD Y BIENESTAR



ELOHIM SPA

En SPA ELOHIM, vivirá una experiencia inolvidable. Masajes, osteopatía, reflexología y tratamientos exfoliantes.

Largo do Rato, 3, 1.º, Lisboa | T. (+351) 213 860 708

www.elohim.pt



MALO CLINIC - DE LA CIENCIA A LA SONRISA

Innovación en medicina dental.

Av. dos Combatentes, 43A, 13.º, Lisboa

T. (+351) 217 228 100

Lunes a Viernes, 8:00-19:00.

www.maloclinics.com



THALASSO CAPARICA
TALASOTERAPIA

Terapias con agua del mar relajantes, masajes, osteopatía, fisioterapia, tratamiento de la espalda y estética.

Av. 1.º de Maio, 25 A, Costa da Caparica | T. (+351) 212 905 655 / 916 189 585

Lunes a sábado (incluso festivos), 10:00-20:00.

Cerrado los domingos.

www.thalassocaparica.com

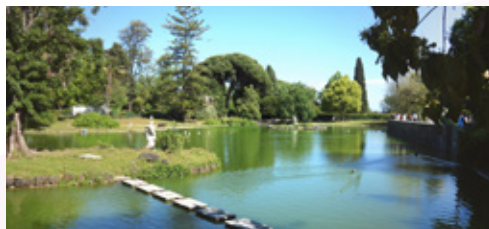

PARQUE EDUARDO VII Y INVERNADERO FRIO
LISBOA CARD PARTNER

Espécies botánicas, invernadero y gran variedad de plantas.

Parque Eduardo VII, Lisboa | T. (+351) 213 882 278

Octubre a marzo, 9:00-16:30. Abril a septiembre, 9:00-17:30.

📞 702, 712, 720, 722, 731, 738, 744, 746, 749

📍 Marquês Pombal, Parque, S. Sebastião



TELEFÉRICO PARQUE DAS NAÇÕES

LISBOA CARD PARTNER

Abierto desde el 3 de diciembre.

Horarios actualizados y más detallados en el sitio web.

Entradas (1 viaje): Adultos - 6,50€

Niños (<3 años) - Entrada gratuita

Niños (4-12 años) - 4,50€

www.telecabinelisboa.pt



PANDA BINGO

Av. de Paris, 5 A, Lisboa | T. (+351) 218 486 521

Entrada gratuita. Cartones a €1, 2 y 3. Tiene 2.575 lugares.

📍 Areiro



Fado

PATRIMONIO INMATERIAL
DE LA HUMANIDAD



PATRIMÓNIO DA
HUMANIDADE
FADO
HERITAGE OF
HUMANITY

La canción de Lisboa y del Mundo

Declarado Patrimonio Cultural Inmaterial de la Humanidad por la UNESCO desde noviembre de 2011, el fado es la más pura expresión del "alma" de Lisboa. Mucho más que una canción, el fado es la manifestación musical del sentir portugués y del modo de vida de una ciudad, siempre acompañado por los acordes solemnes y melancólicos de la guitarra portuguesa.

Considerado una marca indisoluble de la cultura y tradición de la capital lusa, el fado es "al menos desde hace más de dos siglos" patrimonio de la ciudad que le dio alma y voz. Y si aún hoy en día las influencias de ultramar y de las diversas culturas que arribaron en

Lisboa se hacen sentir en el fado, la canción de Lisboa es ahora, mercedamente, una herencia compartida con el mundo.

Hecho de un lenguaje simple y sentimental, el carácter universal del fado supera todas las barreras y es hoy apreciado por millones de seguidores en el mundo entero. Esta internacionalización del fado debe mucho a la voz y al carisma de Amália Rodrigues, la más reconocida fadista de todos los tiempos que, a partir de la década de los 50 del s. XX, llevó la canción de Lisboa a las más prestigiosas salas de espectáculos, desde Rusia a Japón. Más recientemente, una nueva generación de fadistas

aportó a este género musical una nueva vitalidad, y lo introdujo en los circuitos de la world music.

La consagración definitiva del fado llega con el valioso reconocimiento de la UNESCO, cuya concesión del título de Patrimonio Inmaterial de la Humanidad hace de este un ejemplo perfecto de cómo una tradición secular de una ciudad se convierte en el símbolo de identidad de un pueblo. Por ello, siempre que en una casa de fados se atenúan las luces y alguien dice "Silencio, que se va a cantar el fado", no solo se cumple un ritual. Y, como diría Amália Rodrigues, es "una extraña forma de vida" que se renueva.





Casas de Fado

Aquí el visitante podrá vivir todo el ambiente y los rituales vinculados a la canción de Lisboa y escuchar este lenguaje hecho de emociones. Especialmente instalados en los barrios históricos de la ciudad "Alfama, Bairro Alto, Lapa y Alcântara", son diversos los establecimientos que ofrecen espectáculos regulares de fado con artistas residentes.



ADEGA MACHADO

La renovada Adegamachado, en el Bairro Alto, guarda secretos que se cantan. Fado y comida a la carta en la sala principal.

Vino, tapas y fado, en la sala de los fadistas (sala -1).

Rua do Norte, 91, Lisboa | T. (+351) 213 422 282

adegamachado@adegamachado.pt

www.adegamachado.pt



CAFÉ LUSO

El Café Luso es una de las casas de fado más prestigiosas del país. Fundada en 1927. Espectáculos todos los días.

Travessa da Queimada, 10, Lisboa | T. (+351) 213 422 281

www.cafeluso.pt

CASA DE LINHARES

Beco dos Armazéns de Linho, 2, Lisboa | T. (+351) 910 188 118

info@casadelinhares.com

www.casadelinhares.pt

ASSOCIAÇÃO DO FADO CASTO

Rua de São Mamede, 8 A, Lisboa | T. (+351) 917 029 436

mesadefrades@gmail.com

www.likeandfollow.pt



A SEVERA

Inaugurada en 1955, el nombre de esta casa de fados rinde homenaje a "Maria Severa", una cantante gitana que, en el siglo XIX, fue la más célebre intérprete de fado. El fado se canta de jueves a martes, a partir de las 21:00.

Rua das Gáveas, 51/61, Lisboa | T. (+351) 213 428 314

info@asevera.com

www.asevera.com

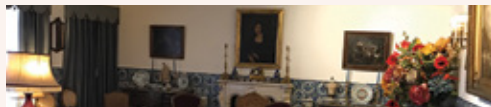

AMÁLIA RODRIGUES MUSEUM-RESIDENCE

LISBOA CARD PARTNER

La casa donde vivió el mayor icono del fado, durante más de medio siglo.

Rua de São Bento, 193, Lisboa | T. (+351) 213 971 896

Martes a domingo, 10:00-18:00

☎ 706, 727

secretariado@amaliarodrigues.pt

www.amaliarodrigues.pt



CLUBE DE FADO

En el **Clube de Fado** podrá escuchar a un prestigioso elenco de fadistas al son de la guitarra portuguesa, todos los días a partir de las 21:30.

Rua S. João da Praça, 86/94, Lisboa | T. (+351) 218 852 704
clubedefado@fadoandfood.pt
www.clube-de-fado.com



FADO EM SI

El **Fado en Si** no es solamente una casa de fados, es el fado en su esencia. Le presentamos grandes voces del fado para que se aperciba del sentimiento y sienta el fado (en si). Abierto todos los días desde las 19:30. Fado a partir de las 20:30.

Rua São João da Praça, 18, Lisboa | T. (+351) 211 387 418
booking@fadoemsi.com
www.fadoemsi.com



MARIA DA MOURARIA

Todas las noches se puede oír el sonido de la guitarra portuguesa y de las voces que pasan por allí. Abierto de martes a domingo, de 20:00 a 02:00. Fado a partir de las 20:00.

Largo da Severa, 2, Lisboa | T. (+351) 218 860 165 / (+351) 964 766 056
mariadamouraria@gmail.com
www.mariadamouraria.pt

MESA DE FRADES

Rua dos Remédios, 139, Lisboa | T. (+351) 917 029 436
mesadefrades@gmail.com
www.likeandfollow.pt



FADO MUSEUM

LISBOA CARD PARTNER

Todo sobre el fado y la guitarra portuguesa.

Largo do Chafariz de Dentro, Lisboa | T. (+351) 218 823 470
10:00-18:00 (última entrada a las 17:00). Cerrado: lunes, 1 de enero, 1 de mayo y 25 de diciembre
☎ 208, 728, 735, 759, 794
www.museudofado.pt



O FORCADO

Con más de 30 años de existencia, esta casa tiene el honor de tener como madrina a la gran fadista Amália. Ofrece todas las noches, a partir de las 20:00, espectáculos de fados de Lisboa y Coimbra y folclore.

Rua da Rosa, 221, Lisboa | T. (+351) 213 468 579
restaurante.oforcado@gmail.com
www.oforcado.com



O FAIA

O Faia promete noches inolvidables. Al son de la guitarra, escuchará las palabras de poetas y los temas clásicos del fado, de lunes a sábado a partir de las 21:30.

Rua da Barroca, 56, Lisboa | T. (+351) 213 426 742
www.ofaia.com



PARREIRINHA DE ALFAMA

Una de las casas de fado más antiguas y famosas, está situada en uno de los barrios más típicos de la ciudad. Fue creada por Argentina Santos.

Beço do Espírito Santo, 1, Lisboa | T. (+351) 218 868 209
info@parreirinhadealfama.com
www.parreirinhadealfama.com



SR. VINHO

Prestigioso y tradicional por igual, el paso por la casa Sr. Vinho es garantía de una noche inolvidable, en la que no faltará una sesión de fados, a partir de las 21:30.

Rua do Meio à Lapa, 18, Lisboa | T. (+351) 213 972 681
www.srvinho.com



PÁTEO DE ALFAMA

Apoyado en la primera muralla de la ciudad "la Cerca Velha", el Páteo de Alfama es un lugar de paso obligatorio para aquellos que visiten la ciudad y quieran asistir a una noche única al son del fado.

Rua São João Praça, 18, Lisboa | T. (+351) 215 873 415
booking@pateodealfama.pt
www.pateodealfama.com

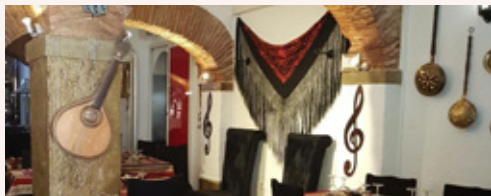

SÃO MIGUEL D'ALFAMA

Rua de São Miguel, 9,11,15 e 17, Lisboa
T. (+351) 960 191 881
info@saomiguelalfama.pt; saomiguelalfama@sapo.pt
www.saomiguelalfama.com

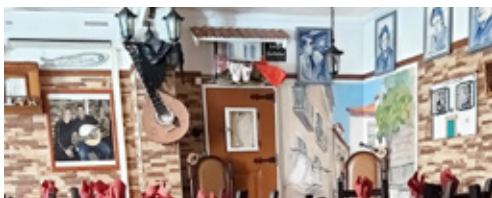

PORTA D'ALFAMA

Rua de São João da Praça,17-17 A, Lisboa
tininhalfama@live.com.pt

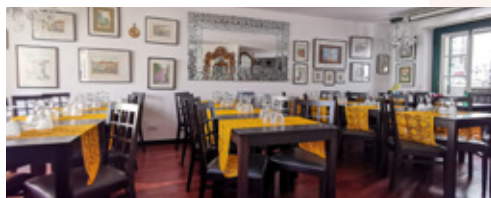

SÃO MIGUEL GRANDES CANTORIAS

Largo de São Miguel, 1-2, Lisboa
T. (+351) 960 191 881
info@saomiguelgrandescantorias.com;
www.saomiguelgrandescantorias.com



TAVERNA D'EL REY

Con el techo de madera, que evoca reminiscencias de las carabelas, y el suelo a modo de calzada portuguesa, la Taverna d'El Rey es un espacio repleto de tradiciones lisboetas. Todas las noches, de las 18:00 a las 3:00 tiene lugar aquí un castizo espectáculo de fado.

Largo do Chafariz de Dentro, 15, Lisboa | T. (+351) 218 876 754
www.tavernadelrey.com

ESPECTÁCULOS



FADO IN CHIADO

LISBOA CARD PARTNER

En el espectáculo Fado in Chiado, artistas de talentosa voz presentan el fado y la música que hace de este la canción nacional.

Cine Teatro Gymnasio. Rua da Misericórdia, 14, 2.º, Lisboa
 T. (+351) 961 717 778
 De lunes a sábado, a las 19:00
www.fadoinchiado.com



FADO MIUDINHO

Para encantar pequeños y graciosos, el fado se transforma a medida de los mares y llena el escenario frente al acuario central del Oceanário. Requiere reserva previa.

Oceanário de Lisboa, Parque das Nações
 T. (+351) 218 917 002/06
 Primer y tercer domingo del mês, a las 9:00
reservas@oceanario.pt

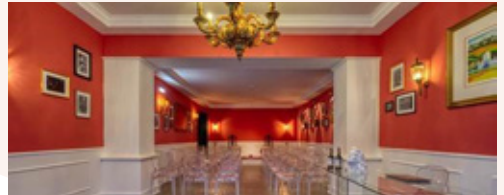

LISBOA EM FADO

Todos los días a las 18h, un espectáculo memorable con cuatro fantásticos artistas que expresan el alma portuguesa a través de nuestra canción: FADO.

Rua do Crucifixo, 82-84, Lisboa | T. (+351) 911 777 388
lisboaemfado@gmail.com
www.lisboaemfado.pt

SING FADO

Largo do Chafariz de Dentro, 1, Lisboa
 T. (+351) 933 697 788
reservasportugal@singfado.com
www.singfado.com



TASTING FADO

Una experiencia de Fado que incluye una visita guiada al teatro (monumento nacional), una exposición de Fado y un espectáculo de Fado con vino de Oporto y pastel de nata.

Av. da Liberdade, 182 A, Lisboa
 T. (+351) 962 298 377 | Miércoles a sábado, a las 19:00m
tastingfado@uau.pt
www.uau.pt

RESTAURANTES

CENTRO Y BARRIOS HISTÓRICOS

ALMA

Cocina portuguesa de autor
Rua Anchieta, 15, Lisboa
T. (+351) 213 470 650
Almuerzos, 12:30-15:30.
Cena, 19.00-23.00. Cerrado: lunes
alma@almalisboa.pt
www.almalisboa.pt

BAIRRO DO AVILLEZ

Taberna: Aperitivos y platos pequeños; sabores portugueses reinventados; Páteo: Pescados, mariscos y sabores portugueses; Mini Bar: Cocina creativa y bar gastronómico; Pizzaria Lisboa: Mediterránea;
Rua Nova da Trindade, 18, Lisboa
T. (+351) 210 998 320
Abierto todos los días
Reservas online: bairrodoavillez.pt

BELCANTO

Cocina portuguesa revisitada
Rua Serpa Pinto, 10 A, Lisboa
T. (+351) 213 420 607
Almuerzo: 12:30 - 15:00; Cena: 19:00 - 23:00; Domingo y lunes cerrado
Reservas online: belcanto.pt

CAFÉ MARTINHO DA ARCADEA

Cocina portuguesa e internacional
Praça do Comércio, 3, Lisboa
T. (+351) 218 879 259
Cerrado los domingos
www.martinhodaarcada.pt

CAFÉ PLAZA

Comidas ligeras
Travessa do Salitre, 7, Lisboa
T. (+351) 213 218 218
Todos los días, 12:00-22:00
plaza.hotels@heritage.pt
www.heritage.pt

CAN THE CAN

Cocina mediterránea
Terreiro do Paço, 82-83, Lisboa
T. (+351) 914 007 100
Todos los días, 09:00-00:00
www.canthecanlisboa.com

CANTINHO DO AVILLEZ

Cocina portuguesa influenciada por los viajes del chef José Avillez
Rua dos Duques de Bragança, 7, Lisboa
T. (+351) 211 992 369
Abierto todos los días: 12:30 - 15:00 y 19:00 - 00:00
Reservas online: cantinhodoavillez.pt

CERVEJARIA RIBADOURO

Cocina portuguesa
Av. da Liberdade, 155, Lisboa
T. (+351) 213 549 411
12:00-01:30
www.cervejariaribadouro.pt

CERVEJARIA TRINDADE

Cocina portuguesa
Rua Nova da Trindade, 20-20D, Lisboa
T. (+351) 213 423 506
12:00-00:00
www.cervejariatrindade.pt

CHIADO CAFFE

Rua do Loreto, 45-47, Lisboa
T. (+351) 213 460 828
geral@chiadocaffe.pt

CHIADO TERRASSE

Comida mediterránea
Rua da Trindade, 28, Lisboa
T. (+351) 913 271 977
gallassa.chiado@gmail.com

NOTE - CERVEJARIA MODERNA

Rua Barata Salgueiro, 37 A, Lisboa
T. (+351) 216 027 858
dote@dote.pt
www.dote.pt

DUETOS DA SÉ

Cocina portuguesa
Travessa do Almagem, 1 B/C, Alfama, Lisboa
T. (+351) 218 850 041
Cena y bar, 17:00-02:00. Cerrado los miércoles
eduardolalatr@gmail.com
www.duetosdase.com

ENCANTO

Alta cocina vegetariana
Largo de São Carlos, 10, Lisboa
T. (+351) 211 626 310
Cena: 19:00 - 22:30
Domingo y lunes cerrado
Reservas online: encantojoseavillez.pt

ESTÓRIAS NA CASA DA COMIDA

Cocina portuguesa
Travessa das Amoreiras, 1, Lisboa
T. (+351) 213 860 889
Cerrado: domingo, sábado y lunes al almuerzo. Almuerzos de martes a viernes, 13:00-15:00. Cenas lunes a sábado, 20:00-00:00
comercial@casadacomida.pt
www.casadacomida.pt

GALLASSA CAFÉ

Rua da Trindade, 36 B, Lisboa
T. (+351) 913 271 977
gallassa.chiado@gmail.com

GAMBRINUS

Cocina tradicional
Rua das Portas de Santo Antão, 25, Lisboa
T. (+351) 213 421 466
12:00-1:30
info@gambrinuslisboa.com
www.gambrinuslisboa.com

GUILTY

Rua Barata Salgueiro, 28, Lisboa
T. (+351) 211 913 590
Lunes a miércoles, 12:00-00:00.
Jueves a sábado, 12:00-04:00.
Domingo, 12:00-00:00
events@olivier.pt
www.guilty.olivier.pt

JNCQUOI

Av. da Liberdade, 182-184, Lisboa
T. (+351) 213 145 397
info@jncquoi.com
www.jncquoi.com

K.O.B.

Rua do Salitre, 139, Lisboa
T. (+351) 934 000 949
Lunes a Viernes, 12:00-15:00, 20:00-01:00. Sábado, 20:00-01:00.
Domingo, 20:00-23:00
events@olivier.pt
www.kob.olivier.pt

LA BRASSERIE DE L'ENTRECOTE

Rua do Alecrim, 117-121, Lisboa
T. (+351) 213 473 616
Almuerzo, 12:30-15:00. Cena, 19:00-00:00
www.brasserieentrecote.pt

LISBOA À NOITE

Cocina portuguesa
Rua das Gáveas, 69, Lisboa
(Bairro Alto)
T. (+351) 213 468 557
Cerrado los Domingos. Almuerzos sólo con reserva
www.lisboanoite.com

MARISQUEIRA AZUL

Terreiro do Paço, 70, Lisboa
T. (+351) 218 863 065
www.marisqueirazul.pt

MAXIME RESTAURANTE

Experiencia gastronómica; espectáculos con cena; Cabaret, comedia, burlesque.
Praça da Alegria, 58, Lisboa
T. (+351) 218 716 600
Cenas: de Miércoles a Sábado, de 17:00 a 23:00; Bar: de Domingo a Martes, de 16:00 a 23:30 y de Miércoles a Sábado, de 17:00 a 00:30
esperaporti@maximerestaurante.com
www.maximerestaurantelisboa.com/

MERCANTINA

Cocina italiana
Rua da Misericórdia, 114, Lisboa
T. (+351) 231 070 013/917 243 933
Lunes a jueves, 12:00-15:30, 19:00-23:30. Viernes, 12:00-15:30, 19:00-00:00
Sábado, 12:30-15:30, 19:00-00:00
Domingo, 12:30-15:30, 19:00-23:30
geral@mercantina.pt
www.mercantina.pt

MINISTERIUM

Cocina portuguesa
Terreiro do Paço, Ala Nascente, 72/73, Lisboa
T. (+351) 218 888 454 / 916 378 555
Lunes a domingo, 10:00-23:00
comercial@ministerium.pt
www.ministerium.pt

MUSEU DA CERVEJA

Cocina portuguesa
Disfrute de lo mejor que la cocina portuguesa tiene para ofrecer.
¡Visita el museo y embárcate en una aventura a través de la historia de la cerveza!
Terreiro do Paço, 62-65, Lisboa
T. (+351) 210 987 656
Todos os dias, 12:00-00:00
info@museudacerveja.pt
www.museudacerveja.pt

NOORI SUSHI

Armazéns do Chiado, Rua do Crucifixo, 87, Lisboa
T. (+351) 918 639 287
geral@noori.pt
www.noori.pt

NOSOLO ITÁLIA PRAÇA DO COMÉRCIO

Cocina internacional
Terreiro do Paço, Ala Nascente, 74/77, Lisboa
T. (+351) 218 873 226
Todos los días, 10:00-01:00
lisboa.pcomercio@nosoloitalia.com
www.nosoloitalia.com

OPEN BRASSERIE MEDITERRÂNICA

Cocina mediterránea
Rua de Santa Marta, 48, Lisboa
T. (+351) 210 440 900
Lunes a viernes (almuerzo 12:30-14:30, excepto festivos), todas las noches (cena 19:30-22:30).
recepcao.ismh@inspirahotels.com
www.inspirahotels.com

PALÁCIO CHIADO

Cocina portuguesa e internacional
Rua do Alecrim, 70, Lisboa
T. (+351) 21 010 11 84
Domingo a Jueves: 12:00-24:00
Viernes y Sábados: 12:00-02:00
www.palaciochiado.pt
geral@palaciochiado.pt

REAL COZINHA

Cocina tradicional portuguesa.
Rua Tomás Ribeiro, 115, Lisboa
T. (+351) 213 199 500
Todos los días, de 12:30 a 15:30, y de 19:30 a 22:30; Brunch los domingos, de 12:30 a 16:00
rpl@realhotelsgroup.com
www.realpalacio.realhotelsgroup.com/
restaurantes-lisboa/real-cozinha-
restaurante-bar/

TERRA NOVA BY POPULI

Comida internacional
Ala Nascente, Terreiro do Paço, 85-86, Lisboa
T. (+351) 218 877 395
Lunes a domingo, almuerzo, 12:30-15:00; Domingo, a miércoles, cenas, 19:30-23:00. Jueves a sábado, 19:30-00:00. Domingo, brunch, 11:30-14:30
geral@terranovabypopuli.pt
www.terranovabypopuli.pt

RESTAURANTE

A TRAVESSA DO FADO

Largo do Chafariz de Dentro, 1, Lisboa
T. (+351) 218 870 144
geral@atravessadofado.com

RESTAURANTE AZUL E BRANCO

Comida mediterránea
Av. Duque de Loulé, 81-83, Lisboa
T. (+351) 213 182 000
Todos los días, 19:00-22:30
sales.hdl@h10hotels.com
www.hotelh10duquedeloule.com

RESTAURANTE DOIS ARCOS

Cocina portuguesa
Rua dos Douradores, 163, Lisboa
T. (+351) 218 879 689
12:00-22:00. Cerrado los domingos
cides.lopes@gmail.com

RESTAURANTE FAMA DE ALFAMA

Rua do Terreiro do Trigo, 80, Lisboa
T. (+351) 218 862 608
famadealfama@gmail.com

RESTAURANTE GRANJA VELHA

Cocina portuguesa
Rua dos Douradores, 200, Lisboa
T. (+351) 218 873 891
12:00-15:00, 19:00-22:00.
Cerrado los domingos
www.granjavelha.com

RESTAURANTE OS TIBETANOS

Rua do Salitre, 117, Lisboa
Sábado: 12:45-15:00/ 20:00-23:00.
Domingo: 12:45-15:00/ 19:30-22:30
info@tibetanos.com
www.tibetanos.com

RESTAURANTES

RESTAURANTE VARANDA DE LISBOA

Cocina portuguesa
Hotel Mundial, Praça Martim Moniz, 2, Lisboa
T. (+351) 218 842 000
Invierno, 19:30-22:00. Verano, 19:30-22:30
www.varandadelisboa.pt

RESTAURANTE VEGETARIANO PSI

Alameda Santo António dos Capuchos, Campo Mártires da Pátria, Lisboa
T. (+351) 213 590 573
Lunes a sábado, 12:30-15:30 y 19:30-22:30. Cerrado los domingos
psiveg@gmail.com
www.restaurante-psi.com

RIB BEEF & WINE

Steakhouse
Praça do Comércio, 31-34, Lisboa
T. (+351) 968 578 962
Domingo a jueves, 12:30-15:00; 19:30-22:30. Viernes y sábado, 12:30-15:00; 19:30-23:00
restaurante.pousadalisboa@pestana.com
www.pousadas.pt/pt/hotel/pousada-lisboa

SILK CLUB

Restaurante, Bar, Club
Cocina tradicional japonesa
Rua da Misericórdia, 14, Lisboa
T. (+351) 913 009 193
Martes a sábado, a partir de las 19:00
events@silk-club.com
www.silk-club.com

SOLAR DOS PRESUNTOS

Rua Portas de Santo Antão, 150, Lisboa
T. (+351) 213 424 253
restaurante@solarospresuntos.com
www.solarospresuntos.com

TASCA DA ESQUINA

Rua Domingos Sequeira, 41C, Lisboa
T. (+351) 919 837 255
info@tascadaesquina.com

THE DECADENTE RESTAURANTE & BAR

Alimentos y bebidas locales, sin complicaciones, prácticas sostenibles y un ambiente confortable. Grill, raw bar y coctelería de autor.
Doca S. Pedro de Alcântara, 81, Lisboa
T. (+351) 213 461 381
De domingo a jueves, de 19:00 a 23:00. Viernes y sábado, de 19:00 a 00:00
geral@thedecadente.pt
www.thedecadente.pt

YAKUZA FIRST FLOOR

Cocina japonesa y asiática
Rua Escola Politécnica, 231, 1.º Esq., Lisboa
T. (+351) 934 000 913
Martes a Viernes 12:30-15:00, 20:00-00:00, Sábado 20:00-00:00. Cerrado los lunes
events@olivier.pt
www.yakuza.olivier.pt

ZAMBEZE

Cocina regional y cocina africana
Calçada Marquês de Tancos, Lisboa
T. (+351) 218 877 056
Todos los días, 10:00-23:00
www.zambezerestaurante.pt

PRAÇA DO COMÉRCIO A BELÉM

A TRAVESSA

Cocina portuguesa
Travessa do Convento das Bernardas, 12, Lisboa
T. (+351) 213 902 034
Cerrado: domingo, lunes y sábado al almuerzo
www.atraversa.com

CAFÉ IN

Cocina portuguesa e internacional
Av. Brasília, 311, Lisboa
T. (+351) 213 626 248
12:00-16:00 y 20:00-00:00. Terraza, 10:00-03:10
www.cafein.pt

ESPAÇO ESPELHO D'ÁGUA

Cocina portuguesa, brasileña, africana y asiática
Av. Brasília, S/N, Belém, Lisboa
T. (+351) 213 010 510
Domingo a jueves, 11:00-00:00
Viernes a sábado, 11:00-01:00
info@espacoesselhodeagua.com
www.espacoesselhodeagua.com

ESTUFA REAL

Cocina mediterránea
Jardim Botânico da Ajuda, Calçada do Galvão, Lisboa
T. (+351) 213 619 400
Sólo almuerzos
geral@estufareal.pt
www.estufareal.com

IBO RESTAURANTE

Cocina mediterránea y de Mozambique
Armazém A, compartimento 2, Lisboa
T. (+351) 213 423 611 / 961 332 024
Martes a jueves, 12:00-23:00. Viernes y sábado, 12:00-01:00. Domingo, 12:30-15:30. Cerrado los lunes
www.ibo-restaurante.pt

KAIS

Comida internacional y típica portuguesa
Cais da Viscondessa, Rua da Cintura, Santos, Lisboa | T. (+351) 213 932 930
Cerrado: domingo y lunes
www.kais-k.com

MONTE MAR LISBOA

Especialidades pescados y mariscos frescos
Rua da Cintura, Armazém 65
Cais do Sodré, Lisboa
T. (+351) 213 220 160
De martes a domingo, 12:00-23:00
sales@onyriaresorts.com
www.mmlisboa.pt

NUNES REAL MARISQUEIRA

Marisquería
Rua Bartolomeu Dias, 172, Lisboa
T. (+351) 213 019 899
De martes a domingo, de 12:00 a 00:00. Cierra el lunes.
geral@nunesmarisqueira.pt
www.nunesmarisqueira.pt

PAP'AÇORDA

Cocina portuguesa
 Mercado da Ribeira, Av. 24 de Julho,
 49, 1.º, Lisboa
 T. (+351) 213 464 811
 12:30-14:30 y 20:00-23:00. Domingo,
 martes y miércoles, 12:00-24:00.
 Jueves, Viernes y sábado, 12:00-23:00
 reservations@papacorda.com
 papacorda.com

**PÁTEO ALFACINHA
 RESTAURANTE HORTA**

Cocina portuguesa
 Rua do Guarda Jóias, 44, Lisboa
 T. (+351) 213 642 171
 reservations@papacorda.com
 www.pateoalfacinha.com/
 restaurantes

PORTUGÁLIA CERVEJARIA BELÉM

Av. Brasília, Edf. Espelho d'Água,
 Lisboa
 T. (+351) 213 032 700
 12:00-00:00
 www.portugalia.pt

**PORTUGÁLIA CERVEJARIA
 CAIS DO SODRÉ**

Rua Cintura do Porto de Lisboa, Lisboa
 T. (+351) 213 422 138
 12:00-00:00
 www.portugalia.pt

POVO

Rua Nova do Carvalho, 32, Lisboa
 T. (+351) 213 473 403
 povo@ctlisbon.com
 www.povolisboa.com

**RESTAURANTE FEITORIA
 & WINE BAR**

Altis Belém Hotel & Spa,
 Doca do Bom Sucesso, Lisboa
 T. (+351) 210 400 200/208
 Abierto de lunes a sábado
 Cena: 19:30-23:00
 reservationsbelem@altishotels.com
 www.restaurantefeitoria.com

RESTAURANTE GEOGRAPHIA

Cocina portuguesa y de influencias
 lusófonas
 Rua do Conde, 1, Lisboa
 T. (+351) 213 960 036
 De Lunes a Sábado: 12:30-
 -15:00/19:30-23:30
 ola@restaurantegeographia.pt
 www.restaurantegeographia.pt

SEGUNDO MUELLE

Comida peruana
 Praça Dom Luís I, 30, loja 4B, Lisboa
 T. (+351) 210 133 540
 De lunes a jueves y domingo, 12:00-
 -24:00. Viernes y sábado, 12:00-01:00
 sm.lisboa@segundomuelle.pt
 www.segundomuelle.com

SUD LISBOA TERRAZA
 Ítalo-mediterránea

Av. Brasília, Pavilhão Poente, Lisboa
 T. (+351) 211 592 700
 Todos los días, 11:00-02:00
 comercial@sudlisboa.com
 www.sudlisboa.com

VALLE FLÔR

Cocina portuguesa
 Rua Jau, 54, Lisboa (Pestana Palace)
 T. (+351) 213 615 600
 Desayuno, 06:30-10:30. Fin de semana y
 festivos, 06:30-11:00. Almuerzo,
 12:30-15:30. Cena, 19:00-22:30
 restaurante.valle-flor@pestana.com
 www.pestana.com

5 OCEANOS

Doca de Santo Amaro, Armazém 12,
 Lisboa
 T. (+351) 213 978 015
 Todos los días, 12:00-01:00
 www.5oceanos.pt

**PRAÇA DO COMÉRCIO
 AO PARQUE DAS NAÇÕES**

RESTAURANTE D' BACALHAU

Rua da Pimenta, 45,
 Parque das Nações, Lisboa
 T. (+351) 218 941 296
 Todos los días, 12:00-16:00;
 19:00-23:00
 www.restaurantebacalhau.com

RESTAURANTE GOLF SPOT

Cocina portuguesa e japonesa
 Azinhaga das Galhardas, Lisboa
 T. (+351) 969 340 713
 Desayuno: martes a domingo, 10:00-
 -12:00. Almuerzo: martes a domingo,
 12:00-15:30. Cena: martes a sábado,
 19:30 - 22:30. Cerrado los lunes
 restaurantegolfspot@
 academiadegolfdelisboa.pt
 www.academiadegolfdelisboa.pt

**RESTAURANTE MANJERICO
 ALEGRE**

Rua Terreiro do Trigo, 94, Lisboa
 T. (+351) 210 532 846
 manjerico.alegre@gmail.com

SENHOR PEIXE

Rua da Pimenta, 35-37, Lisboa
 T. (+351) 218 955 892
 Closed on Monday
 www.senhorpeixe.pt

AVENIDAS NOVAS

ELEVEN

Cocina mediterránea
 Rua Marquês de Fronteira,
 Jardim Amália Rodrigues, Lisboa
 T. (+351) 213 862 211
 Cerrado los domingos
 www.restauranteleven.com

PORTUGÁLIA CERVEJARIA

Av. Almirante Reis, 117, Lisboa
 T. (+351) 213 140 002
 12:00-00:00
 www.portugalia.pt

**RESTAURANTE TÍPICO
 O MADEIRENSE**

Cocina tradicional de la Madeira
 Amoreiras Shopping Center,
 Loja 3026-7, Lisboa
 T. (+351) 213 830 827
 Todos los días 12:00-23:00
 www.omadeirense.pt

THE LINGERIE RESTAURANT

Cocina portuguesa
 Av. António Augusto de Aguiar, 88A,
 Lisboa
 T. (+351) 915 672 450
 Martes a Viernes 20:30-01:00
 y Sábado 19:00-22:00 y 22:15-02:00
 lingerielisboa@gmail.com
 www.lisboa.thelingerierestaurant.com

OTROS

RESTAURANTE JARDIM DA LUZ

Quartel da Formação,
 Largo da Luz, Carnide
 T. (+351) 210 134 209
 geral@jardimdaluz.pt

FUERA DA LA CIUDAD

CAFÉ PARIS

Cocina portuguesa e internacional
Praça da República, 32 R/C, Sintra
T. (+351) 219 105 860
Todos los días, 09:00-23:00
comercial@screstauracao.com
www.screstauracao.com

CENTRAL PALACE HOTEL

Cocina portuguesa e internacional
Praça da República, 34-36 R/C, Sintra
T. (+351) 219 105 860
Todos los días, 09:00-23:00
comercial@screstauracao.com
www.screstauracao.com

COZINHA VELHA

Cocina portuguesa
Pousada de Queluz - Dona Maria I
- Largo do Palácio, Queluz
T. (+351) 214 350 232
Almuerzo, 12:30-15:00
Cena, 19:30-22:00
www.pousadas.pt

MONTE MAR CASCAIS

Av. Nossa Senhora do Cabo, 2845,
Cascais
T. (+351) 214 869 270
montemar@onyriatesorts.com
www.mmcascais.pt

RESTAURANTE FORTALEZA DO GUINCHO

Estrada do Guincho, 2413, Cascais
T. (+351) 214 870 491
reservations@guinchotel.pt
www.fortalezadoguincho.com/
restaurante-fortaleza-do-guincho

BARES & CLUBS

HAVANA

Doca de Santo Amaro, Armazém 5,
Alcântara
T. (+351) 213 979 893
Todos los días, 11:00-06:00
info@havana.mail.pt
www.grupodoubleh.com

REAL SPORTS BAR

Mira tu deporte favorito. Snacks,
hamburguesas y cerveza.
Rua São Sebastião da Pedreira, 234
C, Lisboa
T (+351) 213 199 500
Todos los días, de 15:30 a 00:00
rpl@realhotelsgroup.com
www.realpalacio.realhotelsgroup.com/
restaurantes-lisboa/real-sports-bar/

HOTELES

★★★★★

ALTIS AVENIDA HOTEL

Rua 1.º de Dezembro, 120, Lisboa
T. (+351) 210 440 000
reservationsavenida@altishotels.com
www.altishotels.com

ALTIS BELÉM HOTEL & SPA

Doca do Bom Sucesso, Lisboa
T. (+351) 210 400 200
reservationsbelem@altishotels.com
www.altishotels.com

ALTIS GRAND HOTEL

Rua Castilho, 11, Lisboa
T. (+351) 213 106 000
reservations@altishotels.com
www.altishotels.com

BAIRRO ALTO HOTEL

Praça Luís de Camões, 2, Lisboa
T. (+351) 213 408 288
info@bairroaltohotel.com
www.bairroaltohotel.com

CORINTHIA HOTEL LISBON

Av. Columbano Bordalo Pinheiro,
105, Lisboa
T. (+351) 217 236 363
lisbon@corinthia.com
www.corinthia.com

CORPO SANTO HOTEL

Largo do Corpo Santo,
23-25, Lisboa
T. (+351) 218 288 000
info@corposantohotel.com
www.corposantohotel.com

DOLCE CAMPOREAL LISBOA

Rua do Campo, Turcifal
T. (+351) 261 960 900
camporeal.guestservices@dolce.com
www.dolcecamporeal.com

EDITORY RIVERSIDE

Av. Infante D. Henrique, 1, Lisboa
T. (+351) 219 022 300
riverside@editorysthotels.pt
editorysthotels.com/riverside-apolonia-
lisboa

EPIC SANA LISBOA

Av. Eng.º Duarte Pacheco, 15
T. (+351) 212 468 688
reservations@sanahotels.com
T. (+351) 211 597 305
info.lisboa@epic.sanahotels.com
www.sanahotels.com

EUROSTARS DAS LETRAS

Rua Castilho, 6-12, Lisboa
T. (+351) 213 573 094
info@eurostarsdasletras.com
www.eurostarsdasletras.com

EVOLUTEE HOTEL

Cabeço da Serra - Vau, Óbidos
T. (+351) 262 240 220
info@evoluteehotel.com
www.evoluteehotel.com

FAROL HOTEL

Av. Rei Humberto II de Itália, 7,
Cascais
T. (+351) 214 823 490
farol@farol.com.pt
www.farol.com.pt

FONTECRUZ LISBOA AUTOGRAPH COLLECTION

Av. da Liberdade, 138-142, Lisboa
T. (+351) 210 410 000
reception@fontecruzlisboa.com
www.fontecruzhotels.com

GRANDE REAL VILLA ITÁLIA HOTEL & SPA

Rua Frei Nicolau de Oliveira, 100,
Cascais
T. (+351) 210 966 000
realvillaitalia@hoteisreal.com
www.realhotelsgroup.com

HOTEL ALBATROZ

Rua Frederico Arouca, 100, Cascais
T. (+351) 214 847 380
info@thealbatrozcollection.com
www.thealbatrozcollection.com

HOTEL AVENIDA PALACE

Rua 1.º de Dezembro, 123, Lisboa
T. (+351) 213 218 100
reservas@hotelavenidapalace.pt
www.hotelavenidapalace.pt

HOTEL CASA DE PALMELA

EN 10 KM 33,5, Setúbal
T. (+351) 265 249 650
reservation-casapalmela@ouh.pt
www.hotelcasapalmela.pt

H10 DUQUE DE LOULÉ

Av. Duque de Loulé, 81-83, Lisboa
T. (+351) 213 182 000
reservations.hdl@h10hotels.com
www.hotelh10duquedeloule.com

HOTEL CASCAIS MIRAGEM

Av. Marginal, 8554, Cascais
T. (+351) 210 060 600
geral@cascaismirage.com
www.cascaismirage.com

HOTEL DOM PEDRO LISBOA

Av. Eng.º Duarte Pacheco, 24, Lisboa
T. (+351) 213 896 600
lisboa.reservations@dompokro.com
www.dompokro.com

HOTEL FORTALEZA DO GUINCHO

Estrada do Guincho, 2413, Cascais
T. (+351) 214 870 491
reservations@guinchotel.pt
www.fortalezadoguincho.com

HOTEL OLISSIPPO LAPA PALACE

Rua Pau de Bandeira, 4, Lisboa
T. (+351) 213 949 494
info.lapa@olissippohotels.com
www.olissippohotels.com

HOTEL PALÁCIO DO GOVERNADOR

Rua Bartolomeu Dias, 117, Lisboa
T. (+351) 212 467 800
bookings@nauhotels.com
www.nauhotels.com

HOTEL PORTO BAY LIBERDADE

Rua Rosa Araújo, 8, Lisboa
T. (+351) 210 015 700
portobayliberdade@portobay.pt
www.portobay.com

HOTEL QUINTA DA MARINHA RESORT

Rua das Palmeiras,
Quinta da Marinha, Cascais
T. (+351) 214 860 100
sales@onyriaresorts.com
www.quintadamarinha.com

HOTEL REAL PALÁCIO

Rua Tomás Ribeiro, 115, Lisboa
T. (+351) 213 199 500
info@hoteisreal.com
www.realhotelsgroup.com

HOTEL SOFITEL LISBON LIBERDADE

Av. da Liberdade, 127, Lisboa
T. (+351) 213 228 300
h1319@sofitel.com
www.sofitel-lisboa.com

HOTEL TIVOLI - LISBOA

Av. da Liberdade, 185, Lisboa
T. (+351) 213 198 900
avenidoliberalde@tivoli-hotels.com
www.tivolilisboa.com

HOTEL TIVOLI - PALÁCIO DE SETEAIS

Av. Barbosa do Bocage, 8, Seteais,
Sintra
T. (+351) 219 233 200
gr.palacioseteais@tivoli-hotels.com
www.tivolipalacioseteais.com

HOTEL VALVERDE

Av. da Liberdade, 164, Lisboa
T. (+351) 210 940 300
info@valverdehotel.com
www.valverdehotel.com

HOTEL VILA GALÉ COLLECTION PALÁCIO DOS ARCOS

Largo Conde das Alcáçovas,
Paço de Arcos
T. (+351) 210 493 200
palacio.reservas@vilagale.com
www.vilagale.com

HOTEL VILA GALÉ SINTRA

Rua Fonte da Granja, 30, Sintra
T. (+351) 210 520 000
sintra@vilagale.com
www.vilagale.com

HYATT REGENCY LISBON

Rua da Junqueira, 63, Lisboa
T. (+351) 21 482 9123
hyatt.com/pt-PT/hotel/portugal/hyatt-
regency-lisbon/lishr

IBEROSTAR LISBOA

Rua Castilho, 64, Lisboa
T. (+351) 215 859 000
lisboa@iberostar.com
www.iberostar.com/pt/hoteis/lisboa

IMMERSO

Rua Bica da Figueira, Marvão, Ericeira
T. (+351) 261 104 420
info@immerso.pt
immerso.pt

INTERCONTINENTAL CASCAIS-ESTORIL

Avenida Marginal, 8023, Monte Estoril
T. (+351) 218 291 100
liset.reservations@ihg.com
estorilintercontinental.com

INTERCONTINENTAL LISBON

Rua Castilho, 149, Lisboa
T. (+351) 213 818 700
lisha.reservations@ihg.com
www.intercontinental.com

MEMMO PRINCE REAL

Rua D. Pedro V, 56, Lisboa
T. (+351) 219 016 800
preal@memmohotels.com
memmohotels.com

MYRIAD BY SANA HOTELS

Cais das Naus, Lote 2.21.01, Lisboa
T. (+351) 212 468 688
reservations@sanahotels.com
T. (+351) 211 107 600
info@myriad.pt
www.sanahotels.com

PALÁCIO ESTORIL HOTEL GOLF & SPA

Rua Particular, Estoril
T. (+351) 214 648 000
info@hotelestorilpalacio.pt
www.palacioestorilhotel.com

PALÁCIO LUDOVICE WINE EXPERIENCE HOTEL

Rua de São Pedro de Alcântara,
39-49, Lisboa
T. (+351) 211 513 850
sales@palacioludovice.com
www.palacioludovice.com

PENHA LONGA RESORT

Estrada da Lagoa Azul, Linhó, Sintra
T. (+351) 219 249 011
resort.penalonga@penhalonga.com
www.penalonga.com

PESTANA PALACE HOTEL & NATIONAL MONUMENT

Rua Jau, 54, Lisboa
T. (+351) 213 615 600
reception.cph@pestana.com
www.pestana.com

ALOJAMENTO

PRAIA D'EL REY MARRIOTT GOLF & BEACH RESORT

Av. Dona Inês de Castro, 1,
Vale de Janelas, Amoreira, Óbidos
T. (+351) 262 905 100
info.pdr@marriott-pdr.pt
www.praia-del-rey.com

RITZ FOUR SEASONS HOTEL LISBOA

Rua Rodrigo da Fonseca, 88, Lisboa
T. (+351) 213 811 400
reservations.lis@fourseasons.com
www.fourseasons.com

SHERATON LISBOA HOTEL & SPA

Rua Latino Coelho, 1, Lisboa
T. (+351) 213 120 000
sheraton.lisboa@sheraton.com
www.sheratonlisboa.com

THE IVENS HOTEL

Rua Capelo, 5, Lisboa
T. (+351) 210 543 135
book@theivenshotel.com
www.theivenshotel.com

THE LUMIARES HOTEL & SPA

Rua Diário de Notícias, 142, Lisboa
T. (+351) 211 160 200
info@thelumiars.com
www.thelumiars.com

THE OITAVOS

Rua de Oitavos, Quinta da Marinha,
Cascais
T. (+351) 214 860 020
info@theoitavos.com
www.theoitavos.com

THE ONE PALÁCIO DA ANUNCIADA

Rua das Portas de Santo Antão,
112-134, Lisboa
T. (+351) 210 412 300
info.hpa@hotelstheone.com
www.hotelstheone.com

THE VINTAGE LISBOA HOTEL

Rua Rodrigo da Fonseca, 2, Lisboa
T. (+351) 210 405 400
info@thevintagelisboa.com
www.thevintagelisboa.com

VIP GRAND LISBOA HOTEL & SPA

Av. 5 de Outubro, 197, Lisboa
T. (+351) 210 435 000
hotelviplisboa@viphotels.com
www.viphotels.com

★★★★

1908 LISBOA HOTEL

Largo do Intendente Pina Manique,
6, Lisboa
T. (+351) 218 804 000
info@1908lisboahotel.com
www.1908lisboahotel.com

CZAR LISBON HOTEL

Av. Almirante Reis, 103, Lisboa
T. (+351) 211 115 200
reservas@czarlisbonhotel.com
www.czarlisbonhotel.com

AVANI AVENIDA LIBERDADE

Rua Júlio César Machado, 7, Lisboa
T. (+351) 213 591 000
lisbon@avani-hotels.com
www.avanihotels.com

BESSAHOTEL LIBERDADE

Av. da Liberdade, 29-41, Lisboa
T. (+351) 213 210 500
infoliberdade@bessahotel.com
www.bessahotel.com

CZAR LISBON HOTEL

Av. Almirante Reis, 103, Lisboa
T. (+351) 211 115 200
reservas@czarlisbonhotel.com
www.czarlisbonhotel.com

DOUBLETREE BY HILTON LISBON - FONTANA PARK

Rua Eng.º Vieira da Silva, 2, Lisboa
T. (+351) 210 410 600
lisbonfontanapark.info@hilton.com
www.doubletree3.hilton.com

EVIDÊNCIA BELVERDE

ATTITUDE HOTEL
Av. de Belverde, 70, Belverde, Seixal
T. (+351) 210 426 900
belverde@evidenciahoteis.com
www.evidenciabelverde.com

EVOLUTION LISBOA

Praça Duque de Saldanha, 4, Lisboa
T. (+351) 212 468 688
reservations@sanahotels.com
T. (+351) 211 590 200
hello.lisboa@evolution-hotels.com
www.sanahotels.com

FOUR POINTS BY SHERATON SESIMBRA

Rua 4 de Maio, Lote 50,
Altinho de São João, Sesimbra
T. (+351) 210 518 370
www.marriott.com/LISFP

H10 DUQUE DE LOULÉ

Av. Duque de Loulé, 81-83, Lisboa
T. (+351) 213 182 000
reservations.hdl@h10hotels.com
www.hotelh10duquedeloule.com

HERITAGE AV. LIBERDADE HOTEL

Av. da Liberdade, 28, Lisboa
T. (+351) 213 404 040
avliberdade@heritage.pt
www.heritage.pt

HF FÉNIX LISBOA

Praça Marquês de Pombal, 8, Lisboa
T. (+351) 213 716 661
booking@lisboa@hfhotels.com
www.hfhotels.com

HF FÉNIX URBAN

Av. António Augusto de Aguiar, 14,
Lisboa
T. (+351) 213 515 000
booking.urban@hfhotels.com
www.hfhotels.com

HOLIDAY INN LISBOA

Av. António José de Almeida, 28A,
Lisboa
T. (+351) 210 044 000
hil@grupo-continental.com
www.holidayinn.com/lisbonprt

HOLIDAY INN LISBON CONTINENTAL

Rua Laura Alves, 9, Lisboa
T. (+351) 210 046 000
hic@grupo-continental.com
www.grupo-continental.com

HOTEL AÇORES LISBOA

Av. Columbano Bordalo Pinheiro, 3,
Lisboa
T. (+351) 217 222 920
hotelacoreslisboa@bensaude.pt
www.bensaude.pt

HOTEL BRITANIA

Rua Rodrigues Sampaio, 17, Lisboa
T. (+351) 213 155 016
britania.hotel@heritage.pt
www.heritage.pt

HOTEL DA ESTRELA

Rua Saraiva Carvalho, 35, Lisboa
T. (+351) 211 900 100
hotel.daestrela@unlockhotels.com
www.hoteldaeestrela.com

HOTEL DO MAR

Rua General Humberto Delgado, 10, Sesimbra
T. (+351) 212 288 300
hoteldomar@hoteldomar.pt
www.hoteldomar.com

HOTEL ESTORIL EDEN

Av. de Sabóia, 209, Monte Estoril
T. (+351) 214 667 600
geral@hotelestorileden.pt
www.hotelestorileden.pt

HOTEL FLÓRIDA

Rua Duque de Palmela, 34, Lisboa
T. (+351) 213 576 145
sales@hotel-florida.pt
www.hotel-florida.pt

HOTEL LISBOA PLAZA

Travessa do Salitre, 7, Lisboa
T. (+351) 213 218 218
plaza.hotels@heritage.pt
www.heritage.pt

HOTEL MARQUÊS DE POMBAL

Av. da Liberdade, 243, Lisboa
T. (+351) 213 197 900
info@hotel-marquesdepombal.pt
www.hotel-marquesdepombal.pt

HOTEL MELIA SETÚBAL

Av. Alexandre Herculano, 58, Setúbal
T. (+351) 265 240 400
melia.setubal@meliaportugal.com
www.meliasetubal.com

HOTEL MERCURE LISBOA

Av. José Malhoa, 23, Lisboa
T. (+351) 217 208 000
h3346@accor.com
www.mercure.com

HOTEL MUNDIAL

Praça Martim Moniz, 2, Lisboa
T. (+351) 218 842 000
reservations@hotel-mundial.net
www.hotel-mundial.pt

HOTEL NH CAMPO GRANDE

Campo Grande, 7, Lisboa
T. (+351) 217 957 555
F. (+351) 217 957 500
nhcampogrande@nh-hotels.com
www.nh-hotels.com

**HOTEL NH COLLECTION
LIBERDADE**

Av. da Liberdade, 180 B, Lisboa
T. (+351) 213 514 060
nhliberdade@nh-hotels.com
www.nh-hotels.com

HOTEL NOVOTEL LISBOA

Av. José Malhoa, 1-1A, Lisboa
T. (+351) 217 244 800
h0784@accor.com
www.accorhotels.com

HOTEL REAL OEIRAS

Rua Álvaro Rodrigues de Azevedo, 5, Paço de Arcos
T. (+351) 214 469 900
roe@realhotelsgroup.com
www.realoeiras.realhotelsgroup.com

MAMA LISBOA

Rua Alexandre Herculano, 51, Lisboa
T. (+351) 210 549 899
lisboa@mamashelter.com
www.mamashelter.com

HOTEL SMY LISBOA

Rua da Artilharia 1, 112, Lisboa
T. (+351) 212 484 900
info.lisboa@smyhotels.com
www.smyhotels.com

HOTEL OLISSIPPO CASTELO

Rua Costa do Castelo, 126, Lisboa
T. (+351) 218 820 190
info.oc@olissippohotels.com
www.olissippohotels.com

HOTEL OLISSIPO MARQUÊS DE SÁ

Av. Miguel Bombarda, 130, Lisboa
T. (+351) 217 911 014
rsv@olissippohotels.com
www.olissippohotels.com

HOTEL OLISSIPPO ORIENTE

Av. Dom João II, 32, Parque das Nações, Lisboa
T. (+351) 218 929 100
rsv@olissippohotels.com
www.olissippohotels.com

HOTEL OLISSIPPO SALDANHA

Av. Praia da Vitória, 30, Lisboa
T. (+351) 210 006 690
info.os@olissippohotels.com
www.olissippohotels.com

HOTEL PORTUGAL

Rua João das Regras, 4, Lisboa
T. (+351) 218 842 120
info@hotelportugal.com
www.hotelportugal.com

HOTEL PRAIA MAR

Rua do Gurué, 16, Carcavelos
T. (+351) 214 585 100
praiaamar@almeidahotels.pt
www.almeidahotels.pt/hotel-praia-mar

HOTEL PRÍNCIPE REAL

Rua da Alegria, 53, Lisboa
T. (+351) 213 407 350
geral@hotelprincipereal.com
www.belverhotels.com

HOTEL TIVOLI ORIENTE

Av. Dom João II, 27, Parque das Nações, Lisboa
T. (+351) 218 915 100
oriente@tivoli-hotels.com
www.tivoloriente.com

HOTEL TIVOLI SINTRA

Praça da República, Sintra
T. (+351) 219 237 200
sintra@tivoli-hotels.com
www.tivolisintra.com

**HOTEL TRYP LISBOA
CAPARICA MAR BY WINDHAM**

Av. General Humberto Delgado, 47, Costa da Caparica
T. (+351) 212 918 900
res.tlc@trypportugal.com
www.tryplisboacaparica.com

MELIA LISBOA AEROPORTO

Rua C, 2, Aeroporto Internacional de Lisboa
T. (+351) 218 425 000
res.mla@meliaportugal.com
www.melialisboaaeroporto.com

ALOJAMENTO

MELIA LISBOA ORIENTE

Av. Dom João II, Lt. 1.16.02B, Lisboa
T. (+351) 218 930 000
res.mlo@meliaportugal.com
www.melialisboaoriente.com

HOTEL VILA GALÉ CASCAIS

Rua Frei Nicolau de Oliveira, 80
Parque da Gandarinha, Cascais
T. (+351) 214 826 000
cascais@vilagale.com
www.vilagale.com

HOTEL VILA GALÉ ESTORIL

Av. Marginal – Apartado 49, Estoril
T. (+351) 214 648 400
estoril@vilagale.com
www.vilagale.com

HOTEL VILA GALÉ ERICEIRA

Largo dos Navegantes, 1, Ericeira
T. (+351) 261 869 900
ericeira@vilagale.com
www.vilagale.com

HOTEL VILA GALÉ ÓPERA

Travessa do Conde da Ponte, Lisboa
T. (+351) 213 605 400
opera@vilagale.com
www.vilagale.com

HOTEL VINCCI BAIXA

Rua do Comércio, 32-38, Lisboa
T. (+351) 218 803 190
baixa@vinccihoteles.com
www.vinccihoteles.com

HOTEL YORK HOUSE LISBOA

Rua das Janelas Verdes, 32, Lisboa
T. (+351) 213 962 435
manager@yorkhouselisboa.com
www.yorkhouselisboa.com

HOTEL ZENIT LISBOA

Av. 5 de Outubro, 11, Lisboa
T. (+351) 213 102 200
dirlisboa@zenithoteles.com
www.zenithoteles.com

INSPIRA LIBERDADE BOUTIQUE HOTEL

Rua de Santa Marta, 48, Lisboa
T. (+351) 210 440 900
reservas@inspirahotels.com
www.inspirahotels.com

INTERNACIONAL DESIGN HOTEL

Rua da Betesga, 3, Rossio, Lisboa
T. (+351) 213 240 990
info@idesignhotel.com
www.idesignhotel.com

JERÓNIMOS 8

Rua dos Jerónimos, 8, Lisboa
T. (+351) 213 600 900
jeronimos8@almeidahotels.pt
www.jeronimos8.com

LUX LISBOA PARK

Rua Padre António Vieira, 32-34, Lisboa
T. (+351) 213 894 320
lux.lisboa@luxhotels.pt
www.lisboa.luxhotels.pt

LEGENDARY LISBOA SUITES

Rua Rodrigo da Fonseca, 44-50, Lisboa
T. (+351) 210 046 600
legendarylisboasuites@
continentalhotels.eu
www.legendarylisboasuites.com

LEZÍRIA PARQUE HOTEL

Av. Barranco de Cegos, 22,
Vila Franca de Xira
T. (+351) 263 276 670
dirlph@continentalhotels.eu
www.continentalhotels.eu

LISBOA MARRIOTT HOTEL

Av. dos Combatentes, 45, Lisboa
T. (+351) 217 235 400
lisboa@marriotthotels.com
www.lisbonmarriott.com

JÚPITER LISBOA HOTEL

Av. da República, 46, Lisboa
T. (+351) 210 730 100
info.lisboa@jupiterhoteis.com
www.jupiterlisboaahotel.com

LUMEN HOTEL & THE LISBON LIGHT SHOW

Rua Sousa Martins, 20, Lisboa
T. (+351) 210 547 410
booking@lumenhotel.pt
www.lumenhotel.pt

LUTÉCIA SMART DESIGN HOTEL

Av. Frei Miguel Contreiras, 52, Lisboa
T. (+351) 218 411 300
info@luteciahotel.com
www.luteciahotel.com

LX BOUTIQUE HOTEL

Rua do Alecrim, 12, Lisboa
T. (+351) 213 474 394
goncalo.dias@lxboutiquehotel.com
www.lxboutiquehotel.com

MADALENA BY THE BEAUTIQUE HOTELS

Rua da Madalena, 271, Lisboa
T. (+351) 210 537 006
guestservice@thebeautiquehotels.com
www.thebeautiquehotels.com/pt/
madalena

MERCURE LISBOA ALMADA

Rua Abel Salazar, 9, Pragal, Almada
T. (+351) 212 761 401
ha040@accor.com
www.mercure.com

MEMMO ALFAMA

Travessa das Merceiras, 27, Lisboa
T. (+351) 210 495 660
alfama@memmohotels.com
memmohotels.com

NEYA LISBOA HOTEL

Rua Dona Estefânia, 71-77, Lisboa
T. (+351) 213 101 800
info@neyahotels.com
www.neyahotels.com

PESTANA CR7 LISBOA

Rua da Prata, 24-28, Lisboa
T. (+351) 210 401 710
fo.pestanacr7lisbon@pestana.com
www.pestanacr7.com

PESTANA SINTRA GOLF & SPA HOTEL

Rua Mato da Mina, 19, Sintra
T. (+351) 210 424 300
guest@pestana.com
www.pestana.com

PORTO BAY MARQUÊS

Rua Duque de Palmela, 32, Lisboa
T. (+351) 210 402 000
portobaymarques@portobay.pt
www.portobay.com

PRAIA DO SAL RESORT

Rua das Caravelas, 88, Alcochete
T. (+351) 212 343 165
geral@praiadosal.com
www.praiadosal.com

RADISSON BLU LISBOA

Av. Marechal Craveiro Lopes, 390, Lisboa
T. (+351) 210 045 000
rad@grupo-continental.com
www.lisbon.radissonblu.com

RAMADA BY WYNNDHAM LISBON HOTEL

Av. Eng.º Arantes e Oliveira, 9, Lisboa
T. (+351) 218 434 200
reservations@olaiasparkhotel.com
www.ramada.com

EPIC SANA MARQUÊS

Av. Fontes Pereira de Melo, 8, Lisboa
T. (+351) 212 468 688
reservations@sanahotels.com
T. (+351) 210 064 300
info.marques@epic.sanahotels.com
www.sanahotels.com

SANA MALHOA

Av. José Malhoa, 8, Lisboa
T. (+351) 212 468 688
reservations@sanahotels.com
T. (+351) 210 061 800
sanamalhoa@sanahotels.com
www.sanahotels.com

SANA METROPOLITAN

Rua Soeiro Pereira Gomes, 2, Lisboa
T. (+351) 212 468 688
reservations@sanahotels.com
T. (+351) 217 982 500
sanametropolitan@sanahotels.com
www.sanahotels.com

SANA SESIMBRA HOTEL

Av. 25 de Abril, Sesimbra
T. (+351) 212 468 688
reservations@sanahotels.com
T. (+351) 212 289 000
sanasesimbra@sanahotels.com
www.sanahotels.com

SESIMBRA HOTEL & SPA

Praça da Califórnia, Sesimbra
T. (+351) 212 289 800
info@sesimbrahotelspa.com
www.sesimbrahotelspa.com

THE BEAUTIQUE HOTELS FIGUEIRA

Praça da Figueira, 16, Lisboa
T. (+351) 210 492 940
reservations@thebeautiquehotels.com
www.thebeautiquehotels.com

TURIM ALAMEDA HOTEL

Av. Rovisco Pais, 34, Lisboa
T. (+351) 218 411 550
turimalamedahotel@turimhoteis.com
www.turimhoteis.com

TURIM EUROPA HOTEL

Rua S. Sebastião da Pedreira, 19, Lisboa
T. (+351) 210 330 800
turimeuropahotel@turimhoteis.com
www.turimhoteis.com

TURIM IBERIA HOTEL

Av. 5 de Outubro, 160, Lisboa
T. (+351) 217 906 110
turimiberiahotel@turimhoteis.com
www.turimhoteis.com

TURIM LISBOA HOTEL

Rua Filipe Folque, 20, Lisboa
T. (+351) 213 139 410
turimlisboahotel@turimhoteis.com
www.turimhoteis.com

VIP EXECUTIVE ART'S

Av. Dom João II, 47, Lisboa
T. (+351) 210 020 400
hotelarts@viphotels.com
www.viphotels.com

VIP EXECUTIVE ÉDEN APARTHOTEL

Praça dos Restauradores, 24, Lisboa
T. (+351) 213 216 600
isabelbeja@viphotels.com
www.viphotels.com

VIP EXECUTIVE ENTRECAMPOS HOTEL & CONFERENCE

Av. 5 de Outubro, 295 D, Lisboa
T. (+351) 210 043 046
hotelentrecampos@viphotels.com
www.viphotels.com

VIP EXECUTIVE MARQUÊS APARTHOTEL

Av. Duque de Loulé, 45, Lisboa
T. (+351) 213 510 480
suitesdomarques@viphotels.com
www.viphotels.com

VIP EXECUTIVE PICOAS HOTEL

Rua Filipe Folque, 12, Lisboa
T. (+351) 210 513 200
hotelpicoas@viphotels.com
www.viphotels.com

VIP EXECUTIVE SALDANHA

Rua Fernão Lopes, 25, Lisboa
T. (+351) 213 308 620
hotelsaldanha@viphotels.com
www.viphotels.com

VIP EXECUTIVE SANTA IRIA

Estrada Nacional 10, 1260, Santa Iria da Azóia
T. (+351) 210 032 300
hotelsantairia@viphotels.com
www.viphotels.com

WC BY THE BEAUTIQUE HOTELS

Av. Almirante Reis, 35, Lisboa
T. (+351) 210 537 001
guestservice@thebeautiquehotels.com
<https://www.thebeautiquehotels.com/pt/wc/>

★★★

AMAZÓNIA LISBOA HOTEL

Travessa Fábrica dos Pentes, 12-20, Lisboa
T. (+351) 211 147 831
reclisboa@amazoniahoteis.com
www.amazoniahoteis.com

AMERICA DIAMOND'S HOTEL

Rua Tomás Ribeiro, 47, Lisboa
T. (+351) 213 521 177
info@americadiamondshotel.com
www.americadiamondshotel.com

ARRIBAS SINTRA HOTEL

Av. Alfredo Coelho, 28, Praia Grande, Sintra
T. (+351) 219 289 050
mail@hotelarribas.pt
www.tribashotel.com

CASA DE SÃO MAMEDE HOTEL

Rua da Escola Politécnica, 159, Lisboa
T. (+351) 213 963 166
casasaomamedehotel@gmail.com
www.casasaomamede.pt

DOM CARLOS LIBERTY HOTEL

Rua Alexandre Herculano, 13, Lisboa
T. (+351) 213 173 570
comercial@domcarloshoteis.com
www.domcarloshoteis.com

DOM CARLOS PARK HOTEL

Av. Duque de Loulé, 121, Lisboa
T. (+351) 213 512 590
reservas@domcarloshoteis.com
www.domcarloshoteis.com

ALOJAMENTO

HF FÉNIX GARDEN

Rua Joaquim António de Aguiar, 3,
Lisboa
T. (+351) 213 717 120
booking.garden@hfhhotels.com
www.hfhhotels.com

HF FÉNIX MUSIC

Rua Joaquim António de Aguiar, 5, Lisboa
T. (+351) 210 496 570
booking.music@hfhhotels.com
www.hfhhotels.com

HOLIDAY INN EXPRESS LISBON – AEROPORTO

Rua da Guiné, Prior Velho
T. (+351) 210 080 800
hielisbonairport@realhotelsgroup.com
www.hiexpress.com

HOTEL HOLIDAY INN EXPRESS LISBON – OIRAS

Av. Dom Félix Niza Ribeiro, Porto Salvo
T. (+351) 214 232 040
expressshilo@grupo-continental.com
www.hiexpress.com/lisbonoiras

HOLIDAY INN EXPRESS LISBON PLAZA SALDANHA

Av. João Crisóstomo, 40, Lisboa
T. (+351) 211 515 900
hielisbonsaldanha@realhotelsgroup.com
www.hiexpress.com/lisbon-ps

HOTEL A. S. LISBOA

Av. Almirante Reis, 188, Lisboa
T. (+351) 218 429 360
info@hotel-aslisboa.pt
www.hotel-aslisboa.com

HOTEL ALVORADA

Rua de Lisboa, 3, Estoril
T. (+351) 214 649 860
geral@hotelalvorada.com
www.hotelalvorada.com

HOTEL AVENIDA PARK

Av. Sidónio Pais, 6, Lisboa
T. (+351) 213 532 181
info@avenidapark.com
www.avenidapark.com

HOTEL BORGES

Rua Garrett, 108, Lisboa
T. (+351) 213 461 951
info@hotelborges.com
www.hotelborges.com

HOTEL EXCELSIOR

Rua Rodrigues Sampaio, 172, Lisboa
T. (+351) 213 537 151
hotelexcelsior3@hotmail.com
www.hotel-excelsior.pt

HOTEL EXPO ASTÓRIA

Rua Braamcamp, 10, Lisboa
T. (+351) 213 861 317
astoria@expoastoria.pt
www.expoastoria.pt

HOTEL FLAMINGO

Rua Castilho, 41, Lisboa
T. (+351) 213 841 200
geral@hotelflamingo.pt
www.hotelflamingo.pt

HOTEL HOLIDAY INN EXPRESS LISBON-ALFRAGIDE

Rua Quinta do Paizinho, 11, Carnaxide
T. (+351) 214 009 200
hielisbonalfragide@realhotelsgroup.com
www.hielisboaalfragide.pt

HOTEL IBIS PARQUE DAS NAÇÕES

Rua do Mar Vermelho, Lote 1.07.2.2,
Lisboa
T. (+351) 210 730 470
h8501@accor.com
www.ibis.com

HOTEL LIDO

Rua do Alentejo, 12, Estoril
T. (+351) 214 679 420
lido@hotellido.pt
www.hotellido.pt

HOTEL MÉTROPOLE

Praça Dom Pedro IV, 30, Lisboa
T. (+351) 213 219 030
metropole@almeidahotels.pt
www.almeidahotels.com

HOTEL MIRAPARQUE

Av. Sidónio Pais, 12, Lisboa
T. (+351) 213 524 286
hotel@miraparque.com
www.miraparque.com

HOTEL NACIONAL

Rua Castilho, 34, Lisboa
T. (+351) 213 554 433
geral@hotel-nacional.com
www.hotel-nacional.com

HOTEL PRÍNCIPE LISBOA

Av. Duque de Ávila, 201, Lisboa
T. (+351) 213 592 050
hotel@hotelprincipelisboa.com
www.hotelprincipelisboa.com

HOTEL ROMA

Av. de Roma, 33, Lisboa
T. (+351) 217 932 244
info@hotelroma.pt | www.hotelroma.pt

HOTEL STAR INN LISBON

Rua C – Edifício 125
Aeroporto Internacional de Lisboa
T. (+351) 218 425 700
reservas.lisbon@hotelstarinn.com
www.hotelstarinn.com

HOTEL TRAVEL PARK LISBOA

Av. Almirante Reis, 64, Lisboa
T. (+351) 218 102 100
reservas@hoteltravelpark.com
www.hoteltravelpark.com

IBIS STYLES LISBOA CENTRO MARQUÊS DE POMBAL

Av. Fontes Pereira de Melo, 5, Lisboa
T. (+351) 213 568 800
HA9R8@accor.com
www.ibis.com

LISBON CENTRAL PARK

Av. Sidónio Pais, 4, Lisboa
T. (+351) 213 502 060
info@lcpark.com
www.lcpark.com

MAMA LISBOA

Rua Alexandre Herculano, 51, Lisboa
T. (+351) 210 549 899
lisboa@mamashelter.com
www.mamashelter.com

MASA HOTEL ALMIRANTE

Av. Almirante Reis, 68, Lisboa
T. (+351) 210 193 750
comercial@masahotel.com
www.masahotel.com

MAXIME HOTEL

Praça da Alegria, 58, Lisboa
T. (+351) 218 716 600
mxh@realhotelsgroup.com
www.maximehotellisbon.com

MOXY LISBOA ORIENTE

Av. Aquilino Ribeiro Machado, 10,
Lisboa
T. (+351) 210 488 350
moxyoriente@hotihoteis.com
www.moxylisboaorientes.com

**MY STORY HOTEL CHARMING
AUGUSTA**

Rua de São Nicolau, 78, Lisboa
T. (+351) 211 147 899
guestservice@mystoryhotels.com
www.mystoryhotels.com

MY STORY HOTEL OURO

Rua Áurea, 100, Lisboa
T. (+351) 213 400 380
guestservice@mystoryhotels.com
www.mystoryhotels.com

MY STORY HOTEL ROSSIO

Praça Dom Pedro IV, 59, Lisboa
T. (+351) 213 400 380
guestservice@mystoryhotels.com
www.mystoryhotels.com

MY STORY HOTEL TEJO

Rua dos Condes de Monsanto, 2, Lisboa
T. (+351) 218 866 182
guestservice@mystoryhotels.com
www.mystoryhotels.com

SANA CAPITOL HOTEL

Rua Eça de Queiroz, 24, Lisboa
T. (+351) 212 468 688
reservations@sanahotels.com
T. (+351) 213 536 811
sanacapitol@sanahotels.com
www.sanahotels.com

SANA RENO HOTEL

Av. Duque D'Ávila, 195-197, Lisboa
T. (+351) 212 468 688
reservations@sanahotels.com
T. (+351) 213 135 000
sanareno@sanahotels.com

SANA REX HOTEL

Rua Castilho, 169, Lisboa
T. (+351) 212 468 688
reservations@sanahotels.com
T. (+351) 213 882 161
sanarex@sanahotels.com
www.sanahotels.com

TURIM RESTAURADORES HOTEL

Rua da Glória, 9, Lisboa
T. (+351) 213 400 270
turimrestauradoreshotel@turimhoteis.com
www.turimhoteis.com

VIP EXECUTIVE BERNA

Av. António Serpa, 13, Lisboa
T. (+351) 217 814 300
hotelberna@viphotels.com
www.viphotels.com

VIP EXECUTIVE ZURIQUE

Rua Ivone Silva, 18, Lisboa
T. (+351) 217 814 000
hotelzurique@viphotels.com
www.viphotels.com

OTROS HOTELES**HOTEL ALEGRIA**

Cerrado para mantenimiento.
Praça de Alegria, 12, Lisboa
T. (+351) 213 220 670
mail@alegriagnet.com

HOTEL D. SANCHO I

Av. da Liberdade, 202, Lisboa
T. (+351) 213 513 160
info@domsancho.com
www.domsancho.com

HOTEL CARAVELA

Rua Ferreira Lapa, 38, Lisboa
T. (+351) 213 539 011
residencial_caravela@sapo.pt
www.hotelcaravela.pt

HOTEL DOM AFONSO HENRIQUES

Rua Cristóvão Falcão, 8, Lisboa
T. (+351) 218 117 010
reservas@hoteldah.com
www.hoteldah.com

HOTEL DUAS NAÇÕES

Rua da Vitória, 41, Lisboa
T. (+351) 213 460 710
info@duasnacoes.com
www.duasnacoes.com

HOTEL DUBLIN

Rua de Santa Marta, 45, Lisboa
T. (+351) 213 555 489
infodublin@residencialdublin.com
www.residencialdublin.com

HOTEL GAT ROSSIO

Rua Jardim do Regedor, 27-35, Lisboa
T. (+351) 213 478 300
hotelgatrossio@gatrooms.com
www.gatrooms.com

HOTEL IBIS LISBOA ALFRAGIDE

Alto Cabreira, Estrada Circunvalação,
Amadora
T. (+351) 217 625 090
h5270@accor.com
www.ibishotel.com

HOTEL IBIS LISBOA JOSÉ MALHOA

Av. José Malhoa, Lt. H, Lisboa
T. (+351) 217 235 700
h1668@accor.com
www.accorhotels.com

HOTEL IBIS LISBOA LIBERDADE

Rua Barata Salgueiro, 53, Lisboa
T. (+351) 213 300 630
h3137-gm@accor.com
www.accorhotels.com

HOTEL IBIS LISBOA SALDANHA

Av. Casal Ribeiro, 23, Lisboa
T. (+351) 213 191 690
h2117@accor.com
www.accorhotels.com

HOTEL INN ROSSIO

Rua 1.º de Dezembro, 73, Lisboa
T. (+351) 213 474 976
info@hotelamericano.com
www.hotelamericano.com

HOTEL LX ROSSIO

Rua da Assunção, 52, Lisboa
T. (+351) 213 423 131
info@insulana.net
www.insulana.net

HOTEL PORTUENSE

Rua das Portas de Santo Antão,
149-157, Lisboa
T. (+351) 213 464 197
info@hotelportuense.com
www.hotelportuense.com

LUXE HOTEL BY TURIM HOTÉIS

Rua Passos Manuel, 28, Lisboa
T. (+351) 213 182 010
luxehotel@turimhoteis.com
www.turimhoteis.com

SÃO PEDRO LISBON HOTEL

Rua Pascoal de Melo, 130, Lisboa
T. (+351) 213 578 765
rsao.pedro@gmail.com
www.saopedrolisbonhotel.com

ALOJAMENTO

APARTHOTELES

ALDEIA DOS CAPUCHOS HOTEL, GOLF & SPA ****

Largo Aldeia dos Capuchos, Caparica
T. (+351) 212 909 000
geral@aldeiadoscapuchos.pt
www.aldeiadoscapuchos.pt

ALTIS PRIME ****

Rua Rodrigo da Fonseca, 4, Lisboa
T. (+351) 210 456 000
reservations@altishotels.com
www.altishotels.com

ALTIS SUITES ****

Rua Castilho, 13, Lisboa
T. (+351) 210 456 101
reservations@altishotels.com
www.altishotels.com

HOTEL PESTANA CASCAIS ****

Av. Manuel Júlio Carvalhal e Costa,
115, Guia, Cascais
T. (+351) 214 825 900
reception.cascais@pestana.com
www.pestana.com

REAL RESIDÊNCIA ****

Rua Ramalho Ortigão, 41, Lisboa
T. (+351) 213 822 900
book.lis@realhotelsgroup.com
realhotelsgroup.com/pt-pt/hotel/real-residencia/

SHERATON CASCAIS RESORT *****

Rua das Palmeiras, Lote 5
Quinta da Marinha, Cascais
T. (+351) 214 829 100
info@sheratoncascais.com
www.sheratoncascais.com

"POUSADAS"

POUSADA DE CASCAIS - CIDADELA

Cidade de Cascais,
Avenida Dom Carlos I, Cascais
T. (+351) 214 814 300
guest@pousadas.pt
www.pousadas.pt

POUSADA DE LISBOA - PRAÇA DO COMÉRCIO

Praça do Comércio, 31-34, Lisboa
T. (+351) 210 407 640
reception.pousadalisboa@pestana.com
www.pousadas.pt

POUSADA DO CASTELO DE PALMELA

Castelo de Palmela, Palmela
T. (+351) 212 351 226
recepcao.palmela@pousadas.pt
www.pousadas.pt

POUSADA PALÁCIO DE QUELUZ HISTORIC HOTEL

Largo do Palácio Nacional, Queluz
T. (+351) 214 356 158
guest@pousadas.pt
www.pousadas.pt

OTROS

AS JANELAS VERDES ****

Rua das Janelas Verdes, 47, Lisboa
T. (+351) 213 968 143
jverdes@heritage.pt
www.heritage.pt

MARTINHAL CHIADO FAMILY SUITES*****

Rua das Flores, 44, Lisboa
info@martinhal.com
www.martinhal.com

PALACETE CHAFARIZ D'EL REY

Travessa Chafariz D'el Rey, 6, Lisboa
T. (+351) 218 886 150
hotel.chafarizdelrei@unlockhotels.com
www.chafarizdelrei.com

SOLAR DO CASTELO ****

Rua das Cozinhãs, 2 (Castelo), Lisboa
T. (+351) 218 870 909
solar.castelo@heritage.pt
www.heritage.pt

UPON LISBON PRIME RESIDENCES

Rua Luciana Stegagno Picchio, 12;
Urbanização Benfica Stadium, Lisboa
T. (+351) 211 549 640
reservas@uponlisbon.com
www.uponlisbon.com

VILLA ALBATROZ *****

Rua Fernandes Tomás, 1, Cascais
T. (+351) 214 863 410
info@villacascais.com
www.albatrozhotels.com

YOU AND THE SEA

Rua das Silvas, Ericeira
T. (+351) 261 243 370
info@youandthesea.pt
www.youandthesea.pt

CAMPING

LISBOA CAMPING & BUNGALOWS

Estrada da Circunvalação, Lisboa
T. (+351) 217 628 200
info@lisboacamping.com
www.lisboacamping.com

ORBITUR COSTA DA CAPARICA

Av. Afonso de Albuquerque,
Quinta de Santo António,
Costa da Caparica
T. (+351) 212 901 366
infocaparica@orbitur.pt
www.orbitur.com

ORBITUR GUINCHO

Lugar de Areia, EN 247, 6, Cascais
T. (+351) 214 870 450
infoguincho@orbitur.pt
www.orbitur.com

ALOJAMENTO LOCAL

AZEITÃO ZEN – A CASA DA AREIA

Rua São João de Brito, Lote 110,
Brejos de Azeitão
T. (+351) 963 972 387
azeitaozen@gmail.com
azeitaozen.pt

LISBON ART STAY

Rua dos Sapateiros, 158, Lisboa
T. (+351) 211 931 646
info@lisbonartstay.com
www.lisbonartstay.com

MY SUITE LISBON

Rua São Boaventura, 23, Lisboa
T. (+351) 917 238 643
mslreservations@phchotels.pt
phchotels.pt

ONCE UPON A HOUSE IN ARRÁBIDA

EN 10 KM 33,5, Setúbal
T. (+351) 968 040 408
www.ouh.pt

QUINTA DO TAGUS

Quinta do Tagus, Costas de Cão,
Monte da Caparica
T. (+351) 212 954 359
quintadotagusvillage@gmail.com
www.quintadotagus.com

QUINTA DOS MACHADOS**- NATURE, LOVE & RELAX**

Estrada Nacional 8, Barras,
Gradil - Mafra
T. (+351) 261 961 279
quintamachados@quintamachados.com
www.quintamachados.com

SELINA SECRET GARDEN LISBOA

Beco do Carrasco, 1, Lisboa
T. (+351) 914 489 014
carlam@selina.com
www.selina.com

TERRA LUSO

Rua das Flores, 50, Rochaforte,
Cadaval
T. (+351) 915 398 498
terra.luso@gmail.com
www.terra-luso.com

TOREL PALACE LISBON

Rua Câmara Pestana, 23, Lisboa
T. (+351) 218 290 810
info@toirelpalacelisbon.com
www.toirelpalacelisbon.com

GUEST HOUSES**ALECRIM AO CHIADO**

Rua do Alecrim, 73, Lisboa
T. (+351) 213 460 979
jng@ouh.pt
www.ouh.pt

CASA DO BAIRRO

Beco do Caldeira, 1, Lisboa
T. (+351) 914 176 969
info@shiadu.com
www.shiadu.com

CASINHA DA BOA HORA

Travessa da Boa Hora, 34, 4.º, Lisboa
T. (+351) 930 480 337
geral@casinhasdeportugal.com
www.casinhasdeportugal.com

CASINHA DAS FLORES

Rua das Flores, 105, 3.º Dto., Lisboa
T. (+351) 930 480 337
geral@casinhasdeportugal.com
www.casinhasdeportugal.com

CASINHA DOS SAPATEIROS

Rua dos Sapateiros, 44, Lisboa
T. (+351) 930 480 337
geral@casinhasdeportugal.com
www.casinhasdeportugal.com

ESPAÇO EDLA

Rua Dr. Alfredo da Costa, 52, Sintra
T. (+351) 925 970 131
espacoedlasintra@gmail.com
www.espacoedla.pt

FAMOUS CROWS GUESTHOUSE

Rua de Belém, 70, 1.º e 2.º, Lisboa
T. (+351) 939 890 903 / 960 169 831
geral@famous-crows.pt
www.famous-crows.pt

MY CHARM LISBON SUITES

Av. Almirante Reis, 106, 3.º Frt, Lisboa
T. (+351) 915 420 547
geral@mycharm lisbon.com
www.mycharm lisbon.com/pt/
Homepage.aspx

PALÁCIO DAS ESPECIARIAS GUESTHOUSE

Rua da Horta Seca, 11, Lisboa
T. (+351) 930 480 337
geral@casinhasdeportugal.com
www.casinhasdeportugal.com

RM GUEST HOUSE

Av. Luísa Tody
Rua Padre Silvestre Serrão, 8, Setúbal
T. (+351) 265 400 119
info@rmguesthouse.pt
www.rmguesthouse.pt

UNIVERSO ROMÂNTICO GUESTHOUSE & SPA

Rua Luciano Cordeiro, 72, Lisboa
T. (+351) 213 520 884
romantico.lisboa@gmail.com
www.universoromantico.com

WALLIS RATO

Av. Álvares Cabral, 3, 6.º, Lisboa
T. (+351) 969 193 627
info@wallis.pt
www.wallisholidays.pt

HOSTELS**BE LISBON HOSTEL INTENDENTE**

Rua dos Anjos, 1F, Lisboa
T. (+351) 937 526 654
intendente@belisbonhostel.pt
www.belisbonhostel.pt

GOLDEN TRAM 242**LISBONNE HOSTEL**

Rua Áurea, 242, Lisboa
T. (+351) 213 229 100
goldentram242.lisbonnehostel@gmail.com
www.goldentram242lisbonnehostel.com

LISBOA CENTRAL HOSTEL

Rua Rodrigues Sampaio, 160, Lisboa
T. (+351) 309 881 038
bookings@lisboacentralhostel.com
www.lisboacentralhostel.com

LISBON CHILLOUT HOSTEL

Rua Nogueira e Sousa, 8, 1.º, Lisboa
T. (+351) 212 468 450
lisbonchh@hotmail.com
www.lisbonchillouthostel.com

LISBON LOUNGE HOSTEL

Rua de São Nicolau, 41, 1.º, Lisboa
T. (+351) 213 462 061
info@lisbonloungehostel.com
www.lisbonloungehostel.com

LISB'ON HOSTEL

Rua do Ataíde, 7A, Lisboa
T. (+351) 213 467 413
info@lisb-onhostel.com
www.lisb-onhostel.com

LIVING LOUNGE HOSTEL

Rua do Crucifixo, 116, 2.º, 3.º, 4.º,
Lisboa
T. (+351) 213 461 078
info@livingloungehostel.com
www.livingloungehostel.com

LOST INN LISBON HOSTEL

Beco dos Apóstolos, 6, Lisboa
T. (+351) 213 470 755
info@lostinnlisbon.com
www.lostinnlisbon.com

ROSSIO HOSTEL

Calçada do Carmo, 6, 2.º Dto., Lisboa
T. (+351) 213 426 004
rossiohostel@hotmail.com
www.rossiohostel.com

THE INDEPENDENTE HOSTEL & SUITES

Rua de São Pedro de Alcântara,
81, Lisboa
T. (+351) 213 461 381
reservations@theindependente.pt
www.theindependente.pt

APARTAMENTOS

ALFAMA APARTMENT SERVICES

Rua Terreiro do Trigo, 92, Lisboa
T. (+351) 210 532 846
alfama.apartment.services@gmail.com

ALFAMA'S NEST

Av. Infante Dom Henrique, 311,
sala 1, Lisboa
T. (+351) 211 935 541
apoio@embracetim.pt
www.embracetim.pt

ALMARIA EDIFÍCIO DA CORTE

Rua Ferragial, 11, Lisboa
T. (+351) 914 079 495
reservations@almaria.pt
www.almaria.pt

ALMARIA EDIFÍCIO EX LIBRIS

Rua da Misericórdia, 137, Lisboa
T. (+351) 914 079 495
reservations@almaria.pt
www.almaria.pt

ALMARIA EDIFÍCIO OFFICINA REAL

Rua do Loreto, 58, Lisboa
T. (+351) 914 079 495
reservations@almaria.pt
www.almaria.pt

BAIXA HOUSE

Rua dos Fanqueiros, 81 BH, Lisboa
T. (+351) 919 090 895
reservas@baixahouse.com
www.baixahouse.com

BE GUEST – HOLIDAY RENTALS

Praça D. Manuel I, Lj. 4 A, Lisboa
T. (+351) 214 070 486
reservations@beguest.pt
www.beguest.pt

BMYGUEST - SHORT TERM RENTAL

Av. da República, 45, 6.º, Esc.3, Lisboa
T. (+351) 217 960 326
geral@bmyguest.pt
www.bmyguest.pt

CHIADO APARTMENTS

Rua das Salgadeiras, 5, Lisboa
T. (+351) 213 955 382
bookings@ptrentals.com
www.chiado-apartments.com

CITY STAYS APARTMENTS

Praça Duque da Terceira, 11, Lisboa
T. (+351) 912 849 320
customerservice@city-stays.pt
www.city-stays.pt

EMPORIUM LISBON SUITES

Rua dos Bacalhóios, 18, Lisboa
T. (+351) 926 674 391
programa.citadino@gmail.com
www.emporiumlisbonsuites.com

LE PREMIER LISBON SUITES

Av. Miguel Bombarda, 50, 2.º, Lisboa
T. (+351) 910 230 269
info@lepremierlisbonsuites.com
www.lepremierlisbonsuites.com

FADDFLATS

Travessa João de Deus, 12,
Lisboa
T. (+351) 213 432 364
fadoflats@fadoflats.pt
www.fadoflats.pt

GARVETUR

Av. Dom João II
Edifício Panoramic, lote 1.19.03, 19 G
Parque das Nações
T. (+351) 213018 166
lisboa@garvetur.pt
www.garvetur.pt

HOMING

Largo do Rato, 7 A/B, Lisboa
T. (+351) 211 578 349
info@homing.com.pt
www.homing.com.pt

LE FLAT

Azinhaga da Fonte, 17, Lisboa
T. (+351) 916 288 292
info@leflat.pt
www.leflat.pt

LISBON BEST APARTMENTS

Rua da Trindade, 5, 1.º Dto., Lisboa
T. (+351) 213 108 900
reservations@lisbonbestapartments.com
www.lisbonbestapartments.com

LISBON FIVE STARS

Rua da Moeda, 4, Lisboa
T. (+351) 920 350 999
reservations@lisbonfivestars.pt
www.lisbonfivestars.pt

LV PREMIER APARTMENTS & VILLAS

Rua do Carmo, 43, 3C, Lisboa
T. (+351) 211 335 743 /
911 039 463 / 938 210 212
book@lvpremier.com
www.lvpremier.com

O QUINTO ESQUERDO

Av. Defensores de Chaves, 23,
5.º Esq./Dto., Lisboa
T. (+351) 918 019 421
oquintoesquerdo@gmail.com

PANORAMICLIVING

Av. Dom João II, 53, Loja A, Lisboa
T. (+351) 218 515 314
info@panoramicliving.pt
www.panoramicliving.pt

RESIDENCIAL LAR DO AREEIRO

Praça Francisco Sá Carneiro, 4, Lisboa
T. (+351) 218 493 150
info@residencialardoareeiro.com
www.residencialardoareeiro.com

THE BLUE HOUSE LISBOA

Rua da Bica de Duarte Belo, 10, Lisboa
T. (+351) 211 333 606
thebluehouselisboa@gmail.com
www.thebluehouselisboa.com

TRAVELLING TO LISBON

Av. 24 de Julho, 4 B, Armazém 6, Lisboa
T. (+351) 218 886 072
ttl@travelingtolisbon.com
www.travelingtolisbon.com

YOUR LISBON FLAT

Rua Manuel Bernardes, 3, 1.º Dto.,
Lisboa
T. (+351) 915 895 015
reservations@yourlisbonflat.com
www.yourlisbonflat.com

OUTROS ALOJAMIENTOS LOCALES

RESIDENCIAL DOM JOÃO

Rua José Estevão, 43, Lisboa
T. (+351) 213 140 422
reservas.residencialdomjoao@gmail.com
www.domjoaoalisboa.com

RESIDENCIAL HORIZONTE

Av. António Augusto Aguiar, 42, Lisboa
T. (+351) 213 539 526
residehorizonte@netcaboo.pt
www.hotelhorizonte.com

ALMACENAMIENTO DE EQUIPAGE

BOUNCE

Rua de São Bento, 35, Lisboa
T. (+351) 933 052 805
office@usebounce.com
https://usebounce.com/city/lisbon

LISBON SHOP 2

Cerrado temporalmente

Rua Jardim do Regedor, 50,
T. (+351) 910 518 030
regedor@lismarketing.pt
www.visitlisboa.com

LUGAGGE @ CITY CENTER

Rua do Alecrim, 26 R/C, Lisboa
T. (+351) 213 471 458 /
962 330 645
henry@luggageatcitycenter.com
www.luggageatcitycenter.com

LUGGAGE STORAGE LISBON

Centro Comercial Vasco da Gama
Av. D.João II, 40, piso-1, Lisboa
T. (+351) 213 460 390
info@luggagestoragelisbon.com
www.luggagestoragelisbon.com

EN AUTOBÚS

BARRAQUEIRO TRANSPORTES

Av. Santos e Castro, Lisboa
T. (+351) 217 511 600
rodest@rodest.pt
www.barraqueirotransportes.pt

CARRISTUR

LISBOA CARD PARTNER

Autobuses y tranvías antiguos de dos pisos con techo abierto, acompañados de comentario multilingue. Diario.
T. (+351) 213 613 193
geral@carristur.pt
www.carristur.pt

REDE NACIONAL DE EXPRESSOS

Praça Marechal Humberto Delgado, Estrada das Laranjeiras, Lisboa
T. (+351) 213 581 472
financeira@rne.pt
www.rede-expressos.pt

FUERA DE LISBOA

SCOTTURB

Rua de São Francisco, 660, Adroana, Alcabideche, Cascais
T. (+351) 214 699 100
scotturb@scotturb.com
www.scotturb.com

EN TREN

FERTAGUS

LISBOA CARD PARTNER

Estação do Pragal, porta 23, Almada
T. (+351) 211 066 302
fertagus@fertagus.pt
www.fertagus.pt

TRANSPORTE CON CONDUCTOR

AMIROAD – LUXURY TRANSPORTS

Rua Professor Abel Salazar, Lote 7, São João Talha
T. (+351) 914 075 830
amiroad@amiroad.pt
www.amiroad.pt

BEDRIVEN

Av. Severiano Falcão, 3, Prior Velho
T. (+351) 220 102 268
reservas@choicecar.pt
www.bedriven.pt

CAR2U

Rua Eng. Nobre Guedes 19, 6.º Esq., Lisboa
T. (+351) 938 143 583
rp@car2u.pt
www.car2u.pt

COIMBRA AIRPORT SHUTTLE

Parque Industrial de Taveiro, lote 8, Taveiro
T. (+351) 304 505 304
coimbra@airportshuttle.pt
www.airportshuttle.pt

FREDBUS

Estrada da Circunvalação, Lote 15A, Loja 2, Lisboa
T. (+351) 213 879 302
fredauto@fredauto.com
www.fredauto.com

GOLD COMPASS

Rua de Entrecampos, 30A, Lisboa
T. (+351) 910 275 640
bookings@goldcompass.pt
www.goldcompass.pt

GOLD LIMOUSINE

Av. Almeida Garrett, 4, Alfragide
T. (+351) 919 398 004
info@goldlimousine.pt
www.goldlimousine.pt

JETLIMO

Rua Eng.º Manuel Rocha, Edif. Brasil, Loja 6, Lisboa
T. (+351) 218 459 370
mail@jetlimo.pt
www.jetlimo.pt

LIMOUSINES.PT

Rua de São Domingos à Lapa 101, Lisboa
geral@limousines.pt
www.limousines.pt

LIMOUTRAVEL CHAUFFER SERVICE

Rua Dom João II, 20, 1.º, Queluz de Baixo
T. (+351) 967 001 700
limoutravel@gmail.com
www.limoutravel.com

LISBON FANCYTOUTOUR

Rua Cipriano dos Santos, 5, Sintra
T. (+351) 964 829 610
info@lisbonfancytour.pt
www.lisbonfancytour.pt

LUGGIT

Traslados de equipajes
hello@luggit.app
luggit.app

PRIVATELANE

Quinta da Bela Vista, 7B, R/C, Frielas
T. (+351) 915 224 064
info@privatlane.pt
www.privatlane.pt

SPECIALIMO TRAVEL GROUP

Azinhaga dos Lameiros,
15, Armazém 3A, Lisboa
T. (+351) 217 552 861
info@specialimo.com
www.specialimo.com

SMARTBUS

Rua José Travassos, 15 B, Lisboa
T. (+351) 919 598 010
geral@smartbus.pt
www.smartbus.pt

TEMPO VIP - VOLTARUS

Rua do Açúcar, 76, Armazém 8, Lisboa
T. (+351) 918 328 179
geral@tempovip.com
www.tempovip.com

TETRA RÁPIDO

Rua Leite de Vasconcelos, 72B, Lisboa
T. (+351) 962 613 065
tetrarapido@gmail.com

TOUR-LINE

Rua Martin Luther King, 5C, Lisboa
T. (+351) 933 658 491
geral@tour-line.pt
www.tour-line.pt

ALQUILER DE COCHES

AVIS BUDGET GROUP EMEA

Av. Severiano Falcão, 9,
Prior Velho
T. (+351) 217 547 800
marketing@avis-portugal.pt
www.avis.com.pt

CAEL

Rua Braamcamp, 52A, Lisboa
T. (+351) 213 839 700
rentacar@cael.pt
www.cael.pt

CAMPERLINE

Rua Maria Matos, Edifício Iglésias,
São Domingos de Rana
T. (+351) 214 453 333
camperline@camperline.pt
www.camperline.pt

HARLEY-DAVIDSON LISBOA

Rua Vitor Hugo, 16F, Lisboa
T. (+351) 219 156 790
comercial@hdlisboa.com
www.hdlisboa.com

HERTZ

Av. Severiano Falcão, 7-7A,
Prior Velho
T. (+351) 219 426 300
reservas@hertz.pt
www.hertz.pt

OLIVAUTO

Av. São João de Deus, 37A, Lisboa
T. (+351) 218 414 000
geral@olivauto.pt
www.olivauto.pt

PORTUGALRENT

Rua Professor Moisés Amzalak, 4,
A/B/C, Lisboa
T. (+351) 217 169 388
reservas@portugalrent.com
www.portugalrent.com

SIXT RENT-A-CAR

Av. Severiano Falcão, Lote 2, Fracção C
Edifício Ambiente, Prior Velho
reservations@sixt.pt
www.sixt.pt

VERMATIS

Av. do Brasil, 92 C, Lisboa
T. (+351) 938 388 844
vermatis.lisbon@gmail.com
vermatis.negócio.site

OTROS

BIKEIBERIA

Largo do Corpo Santo, 5, Lisboa
T. (+351) 213 470 347 / 969 630 369
info@bikeiberia.com
www.bikeiberia.com

COOLTRA

Rua da Madalena, 216, Lisboa
T. (+351) 912 524 241
info@cooltra.com
www.cooltra.com

LISBON POINT

Rua dos Bacalhoeiros, 14D, Lisboa
T. (+351) 924 478 387
info@lisbonpoint.com
www.lisbonpoint.com

MOTOEXPLORERS

Rua Francisco Lyon de Castro, 14C,
Lisboa
T. (+351) 210 143 101
mail@motoexplorer.com
www.motoexplorers.com

PLAZAS DE APARCAMIENTO

CALÇADA DO COMBRO

Calçada do Combro, 70-78, Lisboa
T. (+351) 211 163 060
www.emel.pt

PORTAS DO SOL

Beco de Sta. Helena, Miradouro
das Portas do Sol, Alfama, Lisboa
T. (+351) 211 163 060
www.emel.pt

CHÃO DO LOUREIRO

Largo da Atafona e Calçada Marquês
de Tancos, Lisboa
T. (+351) 211 163 060
www.emel.pt

EN EL AIRE

EXQUISITE TRIPS

Praceta Ferreira Borges, 10, R/C Esq.,
Amadora
T. (+351) 968 701 497
virtuousland2022@gmail.com
www.exquisite-trips.com

LISBON HELICOPTERS

Passeio Marítimo de Algés, Heliporto
(Junto à Torre de controlo de tráfego
aéreo), Algés
T. (+351) 962 966 834 /
917 225 995
info@lisbonhelicopters.com
www.lisbonhelicopters.com

EN BARCO

À GRANDE-WATER X WATER

Experiences in Portugal
Doca de Santo Amaro, Armazém 3,
Lisboa
T. (+351) 214 668 808
reservas@waterx.co.pt
www.waterx.co.pt

ANTHIA DIVING CENTER

Porto de Abrigo de Sesimbra, Loja 1, Sesimbra
 T. (+351) 212 443 472
 info@anthiadiving.com
 www.anthiadiving.com

AQUARAMA

Porto de Abrigo de Sesimbra Sesimbra
 T. (+351) 965 263 157
 info@aquarama.pt
 www.aquarama.pt

BARCO CONFEITARIA NACIONAL

Cais da Princesa (à Torre de Belém), Lisboa
 T. (+351) 911 798 595
 info@confeitarianacional.com

CARRISTUR

LISBOA CARD PARTNER
 T. (+351) 213 613 193
 www.yellowbustours.com

DREAMBOATS

Rua Dr. Pereira Coutinho, 474 B, Amoreira, Alcabideche
 T. (+351) 914 256 002
 dreamboats@dreamboats.com.pt
 www.dreamboats.com.pt

FRS

LISBOA CARD PARTNER
 Av. da Liberdade, 38, 2.º, Lisboa
 T. (+351) 210 201 565
 info@frs-portugal.pt
 www.frs-portugal.pt

GO FISHING PORTUGAL

Almada Business Center
 Rua Marcos de Assunção, 7 E, Almada
 T. (+351) 212 742 292
 info@gofishing.pt
 www.gofishing.pt

GO SAILING LISBOA

Doca de Alcântara, Lisboa
 T. (+351) 927 775 127
 go.sailing.lisboa@gmail.com

HALIOTIS

Casal da Ponte, Atouguia da Baleia, Peniche
 T. (+351) 262 781 160
 peniche@haliotis.pt
 www.haliotis.pt

HIPPOTRIP

LISBOA CARD PARTNER
 Rua do Açúcar, 76, Armazém 23, Lisboa
 T. (+351) 211 922 030
 info@hippotrip.com
 www.hippotrip.com

LEÃO HOLANDÊS / WESTENWIND

Doca de Alcântara/Doca do Espanhol, Lisboa
 T. (+351) 917 862 663
 gesinkturismo@gmail.com
 www.leaoholandes.com

LISBOAT

LISBOA CARD PARTNER
 Hop on Hop off no Tejo
 Cais de Embarque/Desembarque Cais da Princesa (junto à Torre de Belém)
 Cais do Sodré (Terminal Fluvial)
 T. (+351) 918 374 808
 elvira.ramos@miraclehorizon.pt

LISBON BY BOAT

LISBOA CARD PARTNER
 Doca de Belém, Lisboa
 T. (+351) 933 914 740/1/2/3
 lisbonbyboat@gmail.com
 www.lisbonbyboat.com

NOSSO TEJO

LISBOA CARD PARTNER
 Estação Sul e Sueste
 Av. Infante Dom Henrique 1B, Lisboa
 T. (+351) 910 501 012
 info@nossotejo.pt
 www.nossotejo.pt

LISBON SIGHT SAILING

Doca do Bom Sucesso, Belém
 T. (+351) 216 051 078
 info@lisbonsightsailing.com
 www.lisbonsightsailing.com

PACIFICO CRUISES

Av. D. Dinis 68A, C.C. Oceano, Loja 75, Odivelas
 T. (+351) 925 131 456
 pacificocruises.reservas@gmail.com
 www.pacificocruises.pt

PALMAYACHTS

LISBOA CARD PARTNER
 Av. Brasília, Doca de Belém, Lisboa
 T. (+351) 937 065 280
 info@palmayachts.pt
 www.palmayachts.pt

PORTUGAL DIVE

Av. Estados Unidos da América, 2, Porta 3, 2.ªA, Lisboa
 T. (+351) 964 643 858
 arlindo.serrao@portugaldive.com
 www.portugaldive.com

RENT A BOAT

Av. Brasília, Doca de Belém, Lisboa
 T. (+351) 935 026 070
 info@rentaboat.pt
 www.rentaboat.pt

ROTAS DO SAL

Tróia
 T. (+351) 938 122 190
 info@rotasdosal.pt
 www.rotasdosal.pt

SADO ARRÁBIDA

LISBOA CARD PARTNER
 CCI N.º3700, Carrasqueira, Comporta
 T. (+351) 919 558 535
 geral@sadoarrabida.pt
 www.sadoarrabida.pt

SEAEO-TOURS

Av. Brasília, Doca de Santo Amaro, Gate 3, Lisboa
 T. (+351) 919 195 486
 info@seaeo-tours.pt
 www.seaeo-tours.pt

SEALIFE LOVERS

Rua Fran Pacheco, 62, Setúbal
 T. (+351) 265 418 935
 geral@sealifelovers.com
 www.sealifelovers.com

SEAVENTY

Rua Marcelino Mesquita, 11, Alto de Santa Catarina, Linda-a-Velha
 info@seaventy.pt
 www.seaventy.pt

SETÚBAL ALIVE

LISBOA CARD PARTNER
 Av. Baía de Setúbal, Doca das Fontainhas, Setúbal
 T. (+351) 967 622 469
 setubalalive@gmail.com
 www.setubalalive.com

TAGUS CRUISES

Edifício Vela Latina, Loja 10 (ext), Doca do Bom Sucesso, Lisboa
 T. (+351) 925 610 034
 taguscruises@taguscruises.com
 www.taguscruises.com

CONOZCA LISBOA

TRULY AMAZING

Praceta João Villaret, 1,
Costa de Caparica
T. (+351) 964 015 415
geral@trulyamazing.pt
trulyamazing.pt

VERTIGEM AZUL

LISBOA CARD PARTNER

Rua Praia da Saúde, 11D,
Loja 10, Setúbal
T. (+351) 265 238 000
vertigemazul@mail.telepac.pt
www.vertigemazul.com

YACHT OCEAN CLUB

Rua da Azinheira, Banda C, 207, Troia
T. (+351) 937 614 223
geral@yachtocceanclub.com
yachtocceanclub.pt

YACHT SAILING LISBON

Marina de Cascais, Cascais
T. (+351) 936 478 020
yachtsailinglisbon@gmail.com
www.yachtsailinglisbon.com

WILD CAT

T. (+351) 212 439 281
info@veltagus.com
www.veltagus.com

EN CARRETERA

ABC TRAVEL

Praceta Coelho Seabra, 4, Damaia
T. (+351) 918 206 330
info@abctravel.pt
www.abctravel.pt

ACC TOURS

Rua Alexandre Braga, 29, 3.º Esq., Lisboa
T. (+351) 912 892 897
info@acc tours.pt
www.acctours.pt

ALFACINHA LX

T. (+351) 924 042 059
info@alfacinhalx.com
www.alfacinhalx.com

AROUND LISBON

Rua 1.º de Maio, 22, Buraca
T. (+351) 963 934 487
info@aroundlisbon.pt
www.aroundlisbon.pt

BADGER TOURS

Estrada Nacional, 379, Lisboa
T. (+351) 212 686 001
badger.tours@texugauto.com
www.texugauto.com

BIKES&COMPANY

Rua dos Douradores, 16, Lisboa
T. (+351) 210 965 030
reservations@boostportugal.com
www.bikes-company.com

BIRDS & NATURE TOURS

Birdwatching Tours
T. (+351) 913 299 990
booking@birds.pt
www.birds.pt

BSLDRIVERS

Rua da Paz, 5A, Loures
T. (+351) 963 199 993
geral@memoriasemuralhas.pt
www.memoriasemuralhas.pt

BY MORAZZO TOURS

Travessa da Padeira, 2, Assafora,
São João das Lampas
T. (+351) 918 507 885
bymorazzotours@gmail.com

CELINA TOURS

Av. Estados Unidos da América,
142, 1.º Dto., Lisboa
T. (+351) 919 946 213
info@celina-tours.com
www.celina-tours.com

CITYRAMA & GRAY LINE

LISBOA CARD PARTNER

Rua Forças Armadas, Lote 21,
Camarate
T. (+351) 213 191 090
circuitos@cityrama.pt
www.cityrama.com

COMBOIO TURÍSTICO DE SINTRA

Volta do Duche, Sintra
T. (+351) 918 258 001
geral@comboiodesintra.pt
www.comboiodesintra.pt

COOLTOUR LISBON

LISBOA CARD PARTNER

Travessa Miguel Verdial, 14 B, Lisboa
T. (+351) 91452 09 56
info.lisbon@thecooltours.com
www.thecooltours.com

DISCOVER LISBON

Rua da Atalaia, 204, Lisboa
T. (+351) 933 483 634
info@discoverlisbon.org
www.discoverlisbon.org

DIVE CLUB CIPREIA

Edifício Clube Naval
– Porto de Abrigo, Sesimbra
T. (+351) 218 435 580
info@diveclubcipreia.com
www.diveclubcipreia.com

DOURO ACIMA

LISBOA CARD PARTNER

Rua Professor Henrique de Barros,
9C e 9D, Prior Velho
T. (+351) 222 006 418
geral@douroacima.pt
www.douroacima.pt

DUCA

Av. de Roma, 131,
Anços, Sintra
T. (+351) 963 695 200
geral@duca.pt
www.duca.pt

ECO TUK TOURS

Rua dos Douradores, 16, Lisboa
T. (+351) 914 925 450 / T. (+351) 914
925 472
info@ecotuktours.com
www.ecotuktours.com

ESSÊNCIA DA LATITUDE

Rua Paul Harris, 3, 2.º C, Lisboa
T. (+351) 938 164 042
geral@essenciadalatitude.com
www.essenciadalatitude.com

ESTRELA D'ALVA TOURS

LISBOA CARD PARTNER

Av. da República, 97, R/C, Lisboa
T. (+351) 967 852 921
filomena.farinha@estreladalva.pt
www.estreladalva.pt

GO CAR TOURS

LISBOA CARD PARTNER

Rua dos Douradores, 16, Lisboa
T. (+351) 210 965 030
reservations-pt@gocartours.com
www.gocartours.com

GO2CINTRA

Rua Veiga da Cunha, 24, Sintra
T. (+351) 917 855 428
geral@go2cintra.com
www.go2cintra.com

GO TO GO - TOURS

Rua Prof. Mira Fernandes,
11 R/C Esq., Lisboa
T. (+351) 963 366 006
gotogolisbon@gmail.com

HI LISBON WALKING TOURS

Largo Professor Pulido Valente, 16,
2.º Esq., Linda-a-Velha
T. (+351) 939 102 917
hilisbonwalkingtours@gmail.com
www.hilisbonwalkingtours.com

IGO PORTUGAL

Praça São João, 3, 7.º Esq., Lisboa
T. (+351) 213 872 217
info@igoportugal.pt
www.igoportugal.pt

INSIDE LISBON TOURS

LISBOA CARD PARTNER

Campo Pequeno, 48, 6.º Dto., Lisboa
T. (+351) 211 914 545
info@insidelisbon.com
www.insidelisbon.com

LIMOUTOURS

Rua 25 de Abril, 12, Bairro dos
Marinheiros, Setúbal
T. (+351) 917 720 565
limoutours@gmail.com

**LIMOUTRAVEL CHAUFFER
SERVICE**

Rua D. João II, 20,1.º, Queluz de Baixo
T. (+351) 967 001 700
limoutravel@gmail.com
www.limoutravel.com

LISAWAY TOURS & RENT

Rua do Cais de Santarém, 28 R/C,
Lisboa
T. (+351) 963 263 141
lisawaytours@gmail.com

**LISBOA TOURS PASSEIOS
TURISTICOS**

Rua Prof. Agostinho da Silva, 3, 2ª
Cave Dir., Mem Martins, Sintra
T. (+351) 962 807 223
geral@lisboatours.com.pt
www.lisboatours.com.pt

LISBOA AUTÊNTICA

Rua de São Julião, 12, 1 Frente, Lisboa
T. (+351) 913 221 790
info@lisboaautentica.com
www.lisboaautentica.com

LISBON BIKE TOUR & OUTDOORS

Largo Ana de Castro Osório,
1, 1.º D, Caxias
T. (+351) 912 272 300
info@lisbonbiketour.com
www.lisbonbiketour.com

LISBON BY SEGWAY

Rua dos Douradores, 16, Lisboa
T. (+351) 210 965 030
lisboa@lisbonbysegway.com
www.lisbonbysegway.com

LISBON DESTINATION TOURS

LISBOA CARD PARTNER

Largo Duque do Cadaval, 17, Lisboa
T. (+351) 210 997 735 /
914 860 702
info@lisbondestinationtours.com
www.lisbondestinationtours.com

LISBON WALKER

LISBOA CARD PARTNER

Rua do Jardim do Tabaco, 126,
Sobreloja, Lisboa
T. (+351) 218 861 840
info@lisbonwalker.com
www.lisbonwalker.com

LITTLE LISBON

- LISBON FOR KIDS

Rua Henrique Alves, nº 1, 1.º C, Lisboa
T. (+351) 912 800 647
info@lisbonforkids.com
www.lisbonforkids.com

LOCAL TUK TUK

Edifício Aviz, Av. Fontes Pereira de
Melo, 35, 4.º A, Lisboa
T. (+351) 210 118 282
F. (+351) 212 460 971
lisboa@localtuktuk.com
www.localtuktuk.com

MADN TOURS

Rua Quinta do Jacinto 23, 3.º Dto.,
Lisboa
T. (+351) 934 177 531
info@touritalianolisbona.com
www.touritalianolisbona.com

MY LISBON TOURS

Av. Óscar Monteiro Torres, 60, 2D,
Lisboa
T. (+351) 910 874 714
info@mylisbontours.com
www.mylisbontours.com

NATURWAY

LISBOA CARD PARTNER

Rua Professor Eduardo Araújo Coelho,
4, Estúdio B, Lisboa
T. (+351) 213 918 090
geral@naturway.pt
www.naturway.pt

ONCE UPON A DAY

EN 10 KM 33,5, Setúbal
T. (+351) 213 254 040
estevalda@gmail.com

ORIGINAL LISBON TOURS

Travessa dos Lagares, 16, 2.º, Lisboa
T. (+351) 916 060 768
originalxtours@gmail.com
www.lisbon-chillout-freetour.com

PIC MY DAY

Rua Viriato, 27, 5.º C, Lisboa
T. (+351) 213 521 100
geral@picmyday.pt
www.picmyday.pt

PORTUGAL ROTAS E TOURS

Azinhaga dos Lameiros,
15, Armazém 3A, Lisboa
T. (+351) 217 552 861
tours@portugalrotasetours.com
www.portugalrotasetours.com

PORTUGUESE FOR A DAY TOURS

Rua Quinta da Gaia, 7, 1.º Dto.,
Vialonga
T. (+351) 913 958 803
info@portugueseforadaytours.com
www.portugueseforadaytours.com

SAL

Av. Bento Gonçalves 9, 2.º Esq.,
Setúbal
T. (+351) 919 361 725
sal@sal.pt
www.sal.pt

CONOZCA LISBOA

SANDEMANS NEW EUROPE TOURS

Rua Arco Marquês Alegrete, 2
Palácio dos Aboim
1100-034 Lisboa
info@neweuropetours.eu
www.newlisbontours.com

SEGWAY TEJO

Rua das Olarias, 35, Lisboa
T. (+351) 964 483 321
segwaytejo@tejotourism.pt
www.tejotourism.pt

SELECTION TOURS

LISBOA CARD PARTNER

Rua Tierno Galvan, 9, Lisboa
T. (+351) 965 802 459
tours@selectiontours.com
www.selectiontours.com

SITGO

Rua Mário Dionísio, 9A, Lisboa
T. (+351) 936 127 609
operations@sitgo.pt
www.sitgo.pt

SMARTBUS

Rua José Travassos, 15 B, Lisboa
T. (+351) 919 598 010
geral@smartbus.pt
www.smartbus.pt

SMART SIGHTSEEING

Rua do Comércio, 170
(Junto al Banco de Portugal), Lisboa
T. (+351) 913 912 163
info@smartsightseeing.pt
www.smartsightseeing.pt

TÁ NO IR

Estrada do Macieira, 2,
C/V Esq., Sintra
T. (+351) 969 051 959
geral@tanoir.com.pt
www.tanoir.com.pt

TAKE LISBOA FREE TOURS

Rua João do Outeiro, 58 R/C, Lisboa
T. (+351) 914 059 080
hello@takefreetours.com
www.takefreetours.com

TEJO TOURS

Rua das Olarias, 35, Lisboa
T. (+351) 964 483 321
tejotours@tejotourism.pt
www.tejotourism.pt

TIME TRAVELLERS

Av. General Roçadas, 157,
8.º, Lisboa
T. (+351) 965 107 138
geral@timetravellers.pt
www.timetravellers.pt

TOURS OF MY LIFE

Av. Rio de Janeiro, 18, 1.º Dto., Lisboa
T. (+351) 912 816 661
toursofmylife.lisbon@gmail.com
www.toursofmylife.com

TUGATRIPS

Rua Vale da Carrasqueira,
9, 3.º, Ericeira
T. (+351) 911 146 146
geral@tugatrips.com
www.tugatrips.com

TUKGUIDE PORTUGAL

LISBOA CARD PARTNER

Rua do Instituto Industrial, 18, Lisboa
T. (+351) 919 920 000
reservas@tukguideportugal.pt
www.tukguideportugal.pt

TUK TUK TEJO

Rua das Olarias, 35, Lisboa
T. (+351) 964 483 321
tuktuktejo@tejotourism.pt
www.tejotourism.pt

TUPER

Rua Almirante Barroso, 13, 2.º, Lisboa
T. (+351) 213 511 750
geral@tuper.pt
www.tuper.pt

UBTUK

Calçada da Tapada, 110, 1.º Esq.,
Lisboa
T. (+351) 933 302 666
hugofranco@rbridge.pt
www.ubtuk.pt

VANELLUS

Rua Marcelino Mesquita, 11, Loja 4,
Escritório 1, Linda-a-Velha
T. (+351) 213 632 048
vanellus.geral@gmail.com
vanellus.pt

VERTENTE NATURAL

LISBOA CARD PARTNER

Apartado 1077, Santana, Sesimbra
T. (+351) 210 848 919
info@vertentenatural.com
www.vertentenatural.com

VOX CITY TOURS

Rua dos Douradores, 16, Lisboa
T. (+351) 925 549 106
vox@boostportugal.com
www.portugalcitytours.com

WALKBOX SELF-GUIDED TOURS

Alameda Alto da Barra, 32, Oeiras
T. (+351) 916 193 008
hello@walkboxapp.com
www.walkboxapp.com

WEEKEND TREASURE

Rua Almirante Sarmiento Rodrigues,
6, 7.ºB, Lisboa
T. (+351) 917 067 679
info@weekendtreasure.pt
www.weekendtreasure.pt

SURF

SURF PRO SURF SCHOOL

Praia da Mata/Praia do Norte,
Costa da Caparica
T. (+351) 939 219 023
surfprosurfschool@gmail.com
www.surfpro.pt

ACADEMIA DE GOLFE DE LISBOA

Azinhaga das Galhardas, Lisboa
T. (+351) 217 960 108
www.academiadegolfedelisboa.pt

**CLUBE DE GOLFE
DO PAÇO DO LUMIAR**

Rua Formozinho Sanchez, 79, Lisboa
T. (+351) 217 591 719
www.golfepacodolumiar.pt

FUERA DE LISBOA**BELAS CLUBE DE CAMPO**

Alameda do Aqueduto, Club House,
Belas
T. (+351) 219 626 640
www.belasclubedecampo.pt

CAMPO DE GOLFE DO MONTADO

Urbanização Golfe do Montado, Algeruz,
Palmela
T. (+351) 265 708 150
www.montadoresort.com

**AROEIRA PINES CLASSIC
E AROEIRA CHALLENGE**

Herdade da Aroeira,
Chameca da Caparica
T. (+351) 212 979 110
www.aroeira.com

**CLUBE DE GOLFE
DA QUINTA DA MARINHA**

Quinta da Marinha, Rua Clube, Casa 36,
Cascais
T. (+351) 214 860 180
www.quintadamarinha.com

DOLCE CAMPO REAL

Dolce Campo Real, Rua do Campo,
Turcifal
T. (+351) 261 960 900
www.dolcecamporeal.com

GOLF ALDEIA DOS CAPUCHOS

Largo Aldeia dos Capuchos,
Costa da Caparica
T. (+351) 212 909 046
www.golfaldeiadoscapuchos.com

GOLF DO ESTORIL

Av. da República, Estoril
T. (+351) 214 680 176
www.palacioestorilhotel.com

GUARDIAN SUCESSO GOLF

Bom Sucesso, Vau, Óbidos
T. (+351) 262 965 310
www.guardiangolf.net

LISBON SPORTS CLUB

Casal da Carregueira, Belas
T. (+351) 214 310 077
www.lisbonclub.com

OEIRAS GOLF E RESIDENCE

Av. Casal de Cabanas, Lote 140,
Barcarena
T. (+351) 965 002 755
www.orizontegolf.com

**OITAVOS DUNES
- NATURAL LINKS GOLF**

Quinta da Marinha, Casa da Quinta,
25, Cascais
T. (+351) 214 860 000
www.oitavosdunes.pt

PENHA LONGA GOLF

Campo Atlântico
Estrada da Lagoa Azul, Linhó, Sintra
T. (+351) 219 249 031
www.penhalonga.pt

PESTANA BELOURA GOLFE

Rua das Sesmarias, 3, Quinta da Beloura
T. (+351) 219 106 350
www.pestanagolf.com

**PRAIA D'EL REY GOLF
& BEACH RESORT**

Av. Dona Inês de Castro, 1,
Vale das Janelas, Amoreira, Óbidos
T. (+351) 262 099 587
www.praia-del-rey.com

**QUINTA DO PERU GOLF
& COUNTRY CLUB**

Alameda da Serra, 2, Quinta do Conde,
Sesimbra
T. (+351) 212 134 320
quintadoperu@reformosa.com
www.clubgolfquintadoperu.com

**RIBAGOLFE LAKES
E RIBAGOLFE OAKS**

Vargem Fresca, EN 119,
Infantado Samora Correia
T. (+351) 263 930 040
www.ribagolfe.pt

ROYAL ÓBIDOS GOLFE RESORT

Cabeço da Serra, Vau, Óbidos
T. (+351) 262 960 241
www.royalobidos.com

**TROIAGOLF CHAMPIONSHIP
COURSE**

Tróia Golf, Carvalhal, Tróia
T. (+351) 265 494 024
www.troiagolf.com

WESTCLIFFS

Av. Inês de Castro, 1, Óbidos,
T. (+351) 262 905 152
www.westcliffs.com

COMPRAS

CENTROS COMERCIALES Y GRANDES ALMACENES

AMOREIRAS SHOPPING CENTER

LISBOA CARD PARTNER

Av. Engenheiro Duarte Pacheco,
Lisboa
T. (+351) 213 810 200
www.amoreiras.com

ARMAZÉNS DO CHIADO

Rua do Carmo, 2, Lisboa
T. (+351) 213 210 600
armazensdochiado@multi.eu
www.armazensdochiado.com

CASA DA GUIA

Estrada Nacional 247,
Quinta São José da Guia, Cascais
T. (+351) 214 843 215
www.casadaguaia.com

CENTRO COLOMBO

Av. Lusíada, Lisboa
T. (+351) 217 113 636
www.colombo.pt

CENTRO COMERCIAL CAMPO PEQUENO

Centro Lazer Campo Pequeno, Lisboa
T. (+351) 217 998 450
galeriacomercial@campopequeno.com
www.campopequeno.com

CENTRO VASCO DA GAMA

Av. Dom João II, 40, Lisboa
T. (+351) 218 930 600
centrovascodagama@sonaesierra.com
www.centrovascodagama.pt

EL CORTE INGLÉS DEPARTMENT STORES

LISBOA CARD PARTNER

Av. António Augusto de Aguiar, 31,
Lisboa
T. (+351) 213 171 700
relacoespublicas@elcor-teingles.pt
www.elcor-teingles.pt

FREEPOR T LISBOA FASHION OUTLET

LISBOA CARD PARTNER

Av. Euro 2004, Alcochete
T. (+351) 212 343 501
freepor t.info@viaoutlets.com
www.freepor tfashionoutlet.pt

GASTRONOMÍA Y VINOS

ADEGA MÃE

Estrada Nacional 8, Carvalhal,
Torres Vedras
T. (+351) 261 950 100
geral@adegamae.pt
www.adegamae.pt

CASA CADAVAL

Rua Vasco da Gama, Muge
T. (+351) 243 588 040
geral@casacadaval.pt
www.casacadaval.pt

CASA SANTOS LIMA

Quinta da Boavista, Aldeia Galega da
Merceana, Alenquer, Torres Vedras
T. (+351) 263 760 621
geral@casasantoslima.com
www.casantoslima.com

COMISSÃO VITIVINÓCOLA DA REGIÃO DE LISBOA

Rua Cândido dos Reis, 1,
Torres Vedras
T. (+351) 261 316 724
cvr.lisboa@mail.telepac.pt
www.vinhosdelisboa.com

COMISSÃO REGIONAL DE VINHOS DA PENÍNSULA DE SETÚBAL

BlueBiz – Parque Empresarial da
Península de Setúbal, Estrada Vale
da Rosa, Edifício VII, R/C e Piso 1,
Ala Nascente, Setúbal
T. (+351) 212 337 100 /
212 337 108
geral@cvr-psetubal.com
www.vinhosdapeninsuladesetubal.org

GARRAFEIRA NACIONAL

Rua de Santa Justa, 18, Lisboa
T. (+351) 218 879 080
info@garrafeiranacional.com
www.garrafeiranacional.com

KISS THE COOK

Rua Rodrigues Faria, 103,
Lx Factory, Lisboa
T. (+351) 213 636 314
contacto@kissthecook.pt
www.kissthecook.pt

MANZWINE

Largo da Praça, 8A, Cheleiros
T. (+351) 214 269 710
info@manzwine.com
www.manzwine.com

MERCEARIA DO VINHO

Travessa André Valente,
4, Lisboa
T. (+351) 213 460 732
info@merceariadovinho.pt
www.merceariadovinho.pt

QUINTA DE SANT'ANA

Rua Direita, 3, Gradil, Mafra
T. (+351) 261 963 550
geral@quintadesanta-na.com
www.quintadesantana.com

QUINTA DO SANGUINHAL

Quinta das Cerejeiras, Apartado 5,
Bombarral
T. (+351) 262 609 190
info@vinhos-sanguinhal.pt
www.vinhos-sanguinhal.pt

ROTA DE VINHOS DA PENÍNSULA DE SETÚBAL

Casa Mãe da Rota de Vinhos, Largo
de São João Baptista, Palmela
T. (+351) 212 334 398
info@rotavinhossetubal.com
www.rotavinhossetubal.com

SINGULARTRIPS

Av. Óscar Monteiro Torres,
20, 2.º E, Lisboa
T. (+351) 212 69 69 40/
964 306 310
singulartrips@gmail.com
www.singulartrips.com

TAYLOR'S PORT

Rua Cais de Santarém, 4-6-8, Lisboa
T. (+351) 218 863 105
sprovas.lx.taylor@taylor.pt
www.taylor.pt

VINI PORTUGAL LISBOA CARD PARTNER

Rua Mouzinho da Silveira, 5, Lisboa
T. (+351) 213 569 890
sala.ogival@viniportugal.pt
www.viniportugal.pt

WINE WITH A VIEW

Travessa do Fiuza, 39
 – porta 3, Lisboa
 T. (+351) 939 315 778
 barbara@winewithaview.pt
 winewithaview.pt

RECUERDOS

ELÉCTRICO DE LISBOA

Tranvia miniatura original a escala
 T. (+351) 914 980 251
 electricodelisboa@hotmail.com

LISBOA SHOP

LISBOA CARD PARTNER

Rua do Arsenal, 7-15, Lisboa
 T. (+351) 210 312 802
 info@lismarketing.pt
 www.visitlisboa.com

MODA

OUTRA FACE DA LUA

Rua da Assunção, 22, Lisboa
 T. (+351) 218 863 430
 baixa@aoutrafacedalua.com
 www.aoutrafacedalua.com

JOYERÍA

JOALHARIA FERREIRA MARQUES

Praça Dom Pedro IV, 7-9, Lisboa
 T. (+351) 213 423 723
 joferreiramarques@gmail.com

MUSEU DA FILIGRANA

CERRADO TEMPORALMENTE

Largo de São Carlos, 1, Lisboa
 T. (+351) 917 772 385
 lisboa@museudafiligrana.pt
 www.museudafiligrana.pt

ÓPTICA

OLHAR DE PRATA

Av. Fontes Pereira de Melo, 21, Lisboa
 T. (+351) 213 513 230
 olhardeprata@gmail.com
 www.olhardeprata.pt

PERFUMERÍA

PERFUMES E COMPANHIA (LOJA ROSSIO)

Praça Dom Pedro IV, 45-50, Lisboa
 T. (+351) 211 554 480
 lojaonline@perfumesecompanhia.pt
 www.perfumesecompanhia.pt

TIENDA DE MÚSICA

CNM - COMPANHIA NACIONAL DE MÚSICA

Rua Nova do Almada, 60-62, Lisboa
 T. (+351) 213 420 918
 geral@cnmusica.com
 www.cnmusica.com



Tinta y Tiempo

Jorge Drexler

2 de febrero; 21:00; Gran Auditório del Centro Cultural de Belém, Praça do Império (tranvía: 15 | autobuses: 714, 727, 728, 729, 751). Entradas: de 20 a 60 euros.

Más información en: ccb.pt

El cantautor uruguayo Jorge Drexler presenta un nuevo espectáculo original junto a Borja Barraeta, a la batería; Meritxell Neddermann, teclado y voz; Javier Calequi, guitarra y voz; Carles "Campi" Campón, bajo y programación; y Alana Sinkéy y Miryam Latrece en la voz. "Tinta y Tiempo" nació en pleno confinamiento, un periodo de inseguridad e incertidumbre. Jorge Drexler optó por centrar su composición en una lección que extrajo de esos tiempos, adentrándose en un universo lleno de luz. El álbum fue editado hace menos de un año, coincidiendo con la celebración de las tres décadas de carrera del artista.



Mistura

Katia Guerreiro

23 de febrero; 21:00; Tivoli BBVA, Av. da Liberdade, 182-188 (metro: Avenida). Entradas: de 10 a 25 euros.

Más información en: teatrotivolibbva.pt

Katia Guerreiro vuelve al escenario para presentar su obra más reciente "Mistura", que contó con la producción de José Mário Branco, Tiago Bettencourt y Pedro de Castro. Según la artista, su obra más reciente es "una mezcla de saudade, de voces, colores y sonidos, de fiestas, de soledad, de llegadas y partidas, de promesas y decepciones, de sueños y sonrisas, de nuevas vidas y de muerte". El espectáculo cuenta con la participación de los músicos Pedro de Castro y Luís Guerreiro a la guitarra portuguesa, y André Ramos y Francisco Gaspar al bajo.



Linda Martini

10 de febrero; 21:00; Lisboa ao Vivo, Av. Marechal Gomes da Costa (autobuses: 210, 750, 781). Entradas: 20 euros. Más información en: lisboaovivo.com

Al mismo tiempo que celebran veinte años de carrera y un año de la gira "Errôr", Linda Martini presentan un concierto especial de lanzamiento de una nueva gira, con otro miembro más que se unirá al grupo. La banda de rock estará ahora formada por André Henriques (voz y guitarra), Cláudia Guerreiro (bajo y voz), Hélio Morais (batería y voz) y, más recientemente, Rui Carvalho (guitarra). El concierto promete no defraudar, mezclando fuerza rítmica, sensibilidad melódica y una exploración por los límites del sonido y de los instrumentos para redescubrirse a sí mismos.

Tributo Queen

24 de febrero; 21:30; Coliseu de Lisboa, Rua das Portas de Santo Antão, 96 (metro: Restauradores). Entradas: de 31 a 40 euros. Más información en: coliseulisboa.com

"We Are the Champions", "I Want to Break Free", "We Will Rock You" o "Bohemian Rhapsody" son algunas de las canciones que se podrán escuchar en este concierto. Este homenaje recrea las canciones de ópera rock, los himnos universales y las baladas que situaron al grupo liderado por Freddie Mercury en el número uno de las listas de éxitos durante dos décadas. La banda responsable del espectáculo captura tanto el sonido original como el estilo personal y la presencia en el escenario de los Queen. Este concierto, que revive momentos memorables de los años 70 y 80, constituye una oportunidad única de experimentar toda la fuerza, la emoción y el genio musical de los Queen.



Harry Potter y el Príncipe Misterioso

25 de febrero; 20:30; Altice Arena, Parque das Nações (metro: Oriente | autobuses: 26B, 208, 210, 705, 708, 725, 728, 744, 759, 782 | tren: Oriente). Entradas: de 29 a 100 euros. Más información en: arena.altice.pt

En 2023, los cine-conciertos de la saga de J. K. Rowling regresan al Altice Arena. Será el turno de la presentación de la sexta película: "Harry Potter y el misterio del príncipe". En el escenario, la Orquesta Filarmonia das Beiras, compuesta por más de 90 músicos, interpretará en directo la banda sonora que da ritmo al sexto capítulo de la historia del mundo de la magia, al mismo tiempo que se proyectará la película en alta definición en una pantalla de 20 metros de ancho por 8 de alto.



La Muerte del Cuervo

Hasta el 31 de marzo; de miércoles a sábado; 21:00; domingos; 17:00; Hospital Militar da Estrela, Rua Santo António à Estrela, 29 A (autobuses: 720, 738, 773 | tranvías: 25E, 28E). Entradas: 38 euros. Más información en: amortedocorvo.com

Más que una obra de teatro, "A Morte de um Corvo" es una experiencia inmersiva de impacto visual, escénico y tecnológico que propone un viaje al año 1924. La intriga gira en torno a un funeral anunciado, de la muerte de un poeta portugués. Todo comienza cuando Fernando Pessoa invita a Mário de Sá Carneiro al ritual de iniciación de la Orden de los Cuervos, una sociedad que busca el secreto de la vida más allá de la muerte. La Orden está liderada por Edgar Allan Poe, profundamente celoso de la popularidad de Pessoa. Desde el rechazo de Ofélia, hasta la muerte de Mário, pasando por el profundo descrédito en sí mismo, varios son los acontecimientos que precipitarán al poeta en un ciclo depresivo que acabará en su muerte.

Frida Kahlo, La biografía inmersiva

Hasta el 9 de abril; de martes a domingo; entre las 17:00 y las 20:00; Reservatório da Mãe D'Água das Amoreiras, Praça das Amoreiras (metro: Rato | autobuses: 202, 758, 774, 713 | tranvía: 24). Entradas: 15 euros, general. Más información en: portugalagenda.com

"Frida Kahlo, a Biografía Inmersiva" es más que una exposición, es una combinación de ambientes físicos y digitales que se traducen en un viaje inmersivo y emocional por la trayectoria de una de las artistas más influyentes de todos los tiempos. En este espectáculo multimedia de 360° hay experiencias de realidad virtual y video mapping en esculturas y animaciones holográficas. La muestra está dividida en dos momentos. En primer lugar, los visitantes tendrán la oportunidad de recorrer diversas instalaciones artísticas, incluyendo fotografías históricas y películas originales. El segundo momento estará guiado por el espectáculo audiovisual proyectado en 360° sobre el viaje personal de Frida Kahlo.



Cuerpo Clandestino

16 y 17 de febrero; 21:00; Auditório Emílio Rui Vilar, Culturgest, Rua Arco do Cego (metro: Campo Pequeno).

Entradas: 14 euros. Más información en: culturgest.pt

"Corpo Clandestino" es una representación que propone repensar la normatividad del cuerpo, convirtiéndolo en un camino de comunicación e intercambio, en lugar de reducirlo y estandarizarlo. Ana, Andreia, Gaya, Joãozinho, Mafalda, Paulo y Valter son los cuerpos clandestinos que producen imágenes inolvidables, convirtiéndose en vehículos de identidad. En esta representación, se pone en escena lo que no suele estar en escena y se redobra la atención sobre los intérpretes cuyos cuerpos no normativos crean un paisaje de un cuerpo de baile configurado en oposición al ideal clásico.



Jungle Book Reimagined

17 de febrero; 21:00; 18 de febrero; 19:00; Auditório Centro Cultural de Belém, Praça do Império (travía: 15 | autobuses: 714, 727, 728, 729, 751). Entradas: de 21 a 35 euros. Más información en: ccb.pt

Basándose en la historia original de "El libro de la selva", Akram Khan crea una nueva producción de danza, teatro y tecnología visual. Esta vez, el viaje de Mogli es narrado a través de los ojos de un refugiado climático. En el escenario, al ritmo de una banda sonora original, un conjunto de diez bailarines conducen la historia de una familia que huye de su tierra natal a causa de la devastación provocada por el cambio climático. Solos en una ciudad moderna, aunque desierta, donde los animales salvajes dominan las calles, el niño descubre rápidamente aliados improbables en la nueva y extraña selva.



Dear tear

Hasta el 21 de febrero; de lunes a miércoles; de 08:00 a 24:00; de jueves a sábado; de 08:00 a 02:00; Fábrica Braço de Prata, Rua da Fábrica do Material de Guerra, 1, Marvila (tren: línea Azambuja, Sintra; estación: Braço de Prata). Entrada gratuita. Más información en: bracodeprata.com

La artista Inês Assis eligió las emociones como concepto aglutinador de esta exposición. En "Dear tear", la también diseñadora abraza las emociones de una forma saludable. Compuesta por dos secciones, la exposición se divide en una construcción abstracta y otra figurativa cuyo eje principal es el rostro humano. Inês Assis utiliza la técnica del acrílico sobre lienzo y, a través de la vivacidad de los colores, proporciona a los cuadros una alegría que la imagen no posee.



En el Teatro de las Emociones José Emídio

Hasta el 12 de febrero; de martes a viernes; de 15:00 a 20:00; sábados; de 15:00 a 18:00; Galería Eritage, Rua das Janelas Verdes, 128-B (autobuses 713, 714, 727). Entrada gratuita. Más información en: eritageartprojects.com

"No Teatro das Emoções" es el nombre de la exposición que celebra los 40 años de la primera muestra individual del artista José Emídio. Aquí se pueden ver conjuntos de obras en diferentes medios, entre ellos, una serie inédita de seis pinturas. El artista caracteriza sus obras a través de la representación de figuras que son cruciales en la representación del espacio y las atmósferas. Entre lienzos al óleo, alfombras y cerámicas, los colores utilizados llaman la atención, convirtiéndose en esenciales para la estructura narrativa.



El peculiar crimen del extraño Sr. Jacinto

Del 11 de febrero al 30 junio; de miércoles a domingo; de 10:00 a 13:00; de 14:30 a 17:30;
Fábrica das Artes, Centro Cultural de Belém, Praça do Império (tranvía: 15 | autobuses: 714, 727, 728, 729, 751).
Entradas: a partir de 20 euros. Más información en: ccb.pt

En una ciudad donde la naturaleza ha sido prohibida, el pequeño crimen de un hombre sencillo desencadena consecuencias inesperadas. Esta exposición revela los bastidores del cortometraje de marionetas de casi 11 minutos, dirigido por Bruno Caetano. La película portuguesa es una de las más presentadas en todo el mundo, y ha participado en más de cien festivales internacionales y ganado una decena de premios. Compuesta por calles, plazas y fachadas de una Lisboa en miniatura, la exposición muestra diversos escenarios de la película, así como las maquetas, moldes y material gráfico de investigación utilizados. Durante el recorrido, también será posible ver el cortometraje.



Descúbralo
usted
mismo



Fiesta de carnaval en Lisboa



“La vida son dos días y el Carnaval tres”: esta expresión portuguesa es la que mejor ejemplifica el potencial de esta época festiva. Por aquí, el Carnaval es sinónimo de niños y adultos disfrazados, confeti y serpentinas revoloteando, un espíritu de diversión en el aire, con bromas y juegos. Varias son las fiestas y tradiciones que tienen lugar en torno a esta fecha. Pasacalles, desfiles con carrozas alegóricas y fiestas con mucha música marcan el ritmo de las celebraciones. Tanto si quiere participar y asistir a los festejos como aprovechar los días libres para pasear, Lisboa tiene las mejores opciones para esta época del año. Aquellos que deseen vivir el **Carnaval de Lisboa** podrán seguir algunos desfiles que ya están programados. Reina el escarnio y el mal dizer: los protagonistas son caricaturas que ridiculizan ciertos acontecimientos o personalidades nacionales. Esto



es lo que ocurre en el desfile que comienza en la Estação do Rossio y termina en la Praça do Município, así como en la procesión que anima el Parque das Nações, hasta la Alameda dos Oceanos. Junto a estos dos desfiles, hay muchos otros infantiles, sobre todo el viernes que precede al Carnaval, que llenarán de color las arterias de la ciudad.

Las fiestas también se sienten en el Quiosque da Ribeira das Naus, en Cais do Sodré, con la presencia del grupo Carnaval Bué Tolo, con samba, funk y mucha fiesta. Con o sin disfraces, hay fiestas nocturnas en Cais do Sodré y en el Bairro Alto. Estos barrios son de sobra conocidos por su animación nocturna, pero, en esta ocasión, los colores de las máscaras y los temas de las fiestas remiten al Carnaval. También en la Feira Internacional de Lisboa, en el Parque das Nações, habrá una fiesta que marcará el comienzo del Carnaval. El sábado, bajo el tema Kaos Garden, grandes nombres de la escena musical electrónica subirán al escenario, creando un espectáculo con disfraces, luces, mucho confeti y regalos. Quienes estén de visita por Lisboa y quieran disfrutar de los días lejos del bullicio, la propuesta es descubrir los barrios históricos con toda tranquilidad.

Diríjase, por ejemplo, a la Mouraria, pasee por sus calles y callejones y eche un vistazo a sus plazas escondidas. O suba al Castillo de São Jorge para disfrutar de las vistas de Lisboa, junto a las murallas y dentro de la propia construcción centenaria, donde encontrará un sistema óptico de lentes y espejos que le permitirá observar la ciudad en tiempo real y en 360 grados. Desde aquí, parta en busca de un lugar donde conocer la gastronomía lisboeta, como los famosos platos de bacalao, ya sea patanisca, desfeit(a)o o à Braz, o incluso las iscas com elas y, por supuesto, de postre, no olvide probar un pastel de Belém. La tarde de estos días de invierno puede disfrutarse en un paseo junto al río o en un viaje en barco por el Tejo. Para los que prefieran el verde de los árboles, la Estufa Fria o el Jardín Botánico son dos lugares para apuntar en la lista.

Con o sin fiestas, Lisboa es siempre una buena elección para pasear y disfrutar de unos días de vacaciones. Conozca el Carnaval de Lisboa o aproveche la fecha para explorar todos los rincones de la ciudad.

Descúbralo usted mismo.

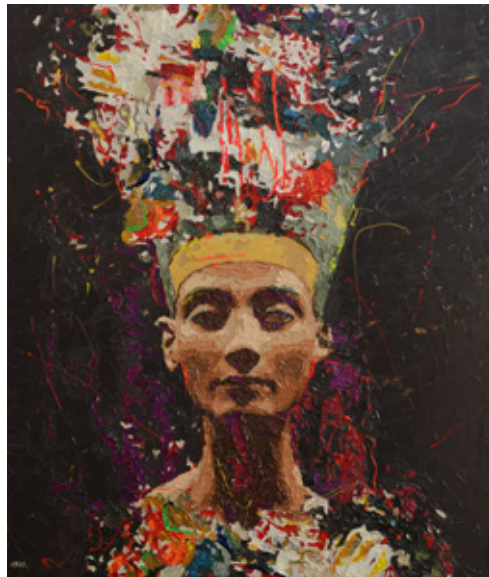

EXIST/RESIST

Hasta el 6 de martes; de miércoles a lunes; de 12:00 a 18:00; MAAT – Museu de Arte, Arquitetura e Tecnologia, Av. Brasília (tren: línea de Cascais, estación de Belém | autobuses: 728, 714, 727, 729, 751 | tranvía: 15). Entradas: general, 7 euros. Más información en: maat.pt

EXIST/RESIST es la primera exposición institucional de Didier Fiúza Faustino. El artista franco-portugués conocido por su forma de desmarcarse conceptualmente de la arquitectura y del diseño presenta una exposición que lleva el nombre de dos de sus obras, "Exist", de 2016, y "Resist", de 2017. Esta muestra reunirá por primera vez un conjunto de obras y prototipos, que van desde dibujos, hasta fotos, instalaciones a gran escala y objetos. A través de instalaciones, películas, esculturas, proyectos editoriales y arquitecturas temporal, el artista presenta el "cuerpo" como medida de individualización, lugar económico y político de disputa.

Faraones superestrellas

Hasta el 6 de marzo; de miércoles a lunes; de 10:00 a 18:00; Fundação Calouste Gulbenkian, Av. de Berna, 45A (metro: São Sebastião, Praça de Espanha | autobuses: 713, 716, 718, 726, 742, 746, 756). Entradas: 5 euros. Más información en: gulbenkian.pt

¿Qué papel desempeña la figura del faraón como símbolo del Antiguo Egipto e icono de la celebridad? La exposición pretende reflexionar sobre esta figura que ocupa nuestro imaginario. Tutankamón, Ramsés y Cleopatra son nombres familiares, miles de años después de su muerte. Desde la antigüedad clásica hasta la música pop, pasando por el periodo medieval, esta exposición presenta 250 piezas de distinta naturaleza, que van desde fragmentos arqueológicos hasta documentos y obras históricas, así como objetos contemporáneos procedentes de importantes colecciones del Museo Británico, el Museo del Louvre y el Museo Egipcio, entre otros.



¿También están en el mapa?

Hasta el 12 de marzo; de martes a domingo; de 15:00 a 17:00; Palácio Pimenta, Campo Grande, 245 (metro: Campo Grande | autobuses: 701, 717, 731, 735, 736, 738, 747, 750, 755, 767, 778, 783, 796, 798). Entrada libre. Más información en: museudelisboa.pt

Las puertas del jardín del Palacio Pimenta se abren para acoger la exposición "Também estão no mapa?", una oportunidad para reflexionar sobre algunos territorios del Área Metropolitana de Lisboa. Esta exposición pone de relieve las muchas narrativas posibles que pueden estar contenidas en los mapas sobre la ciudad. Se establece como una oportunidad para la participación de las zonas menos conocidas o aquellas de las que se habla menos, que aquí ganan protagonismo para reivindicarse como otras representaciones territoriales y narrativas tradicionales que conocemos, pero de las que rara vez oímos hablar.

Bosch: tentaciones contemporáneas

Hasta el 19 de marzo; de martes a domingo; de 10:00 a 18:00; Museu Nacional de Arte Antiga, Rua das Janelas Verdes (autobuses: 713, 714, 727). Entradas: 6 euros, general. Más información en: museudearteantiga.pt

Mientras el tríptico "Las tentaciones de San Antonio", del pintor flamenco Jerónimo Bosch, se expone en el Palazzo Reale de Milán, el Museu Nacional de Arte Antiga ha querido utilizar el mismo espacio para dar visibilidad a obras contemporáneas inspiradas directamente en una perspectiva actual de la obra. Hasta el 19 de enero, en el lugar, se expone ahora un tríptico de Pedro Portugal, procedente del acervo de la Fundação EDP, y un conjunto de piezas creadas expresamente por Pedro Zamith desde esa fecha hasta el final de la muestra. El museo pretende así exponer dos visiones contemporáneas sobre "Las tentaciones de San Antonio del Desierto", que en Portugal se identifica como San Antón.



Révolutions Xenakis

Hasta el 27 de marzo; de miércoles a lunes; de 10:00 a 18:00 horas; Fundação Calouste Gulbenkian, Av. de Berna, 45A (metro: São Sebastião, Praça de Espanha | autobuses: 713, 716, 718, 726, 742, 746, 756). Entrada: 3 euros. Más información en: gulbenkian.pt

Révolutions Xenakis es una exposición que se enmarca en las celebraciones del centenario del nacimiento del compositor rumano Iannis Xenakis, celebrando las diferentes facetas del artista, especialmente las arquitecturas de sonido concebidas a lo largo de su carrera. Xenakis es considerado un artista de vanguardia y es visto como uno de los fundadores del arte digital. Compositor, arquitecto, ingeniero, aficionado a las matemáticas y la informática, también fue pionero en diversos campos, como la música electroacústica o la música por ordenador. Esta exposición es una instalación de arte digital que funciona como un cortocircuito del proceso escenográfico, cubriendo el techo y las paredes de la galería.



A veces me pongo a mirar una piedra...

Hasta el 31 de marzo; de martes a domingo; de 10:00 a 18:00; Museu Nacional de Arte Antiga, Rua das Janelas Verdes (autobuses: 713, 714, 727). Entradas: 6 euros, general. Más información en: museudearteantiga.pt

Con motivo de la fecha del fallecimiento del artista João Cutileiro, Teresa Segurado Pavão crea la exposición "Às vezes, ponho-me a olhar para uma pedra...". Esta muestra se articula en torno a tres conceptos —fragmento, memoria y escultura—, y parte de un conjunto de objetos artísticos que utilizan el barro como elemento integrador de fragmentos que son los "desperdicios" de las esculturas de João Cutileiro. La artista utiliza el torno de alfarero en el acabado de las piezas, para evocar el acabado que Cutileiro aplicaba a sus esculturas, y recurre al hierro en las uniones entre la piedra y la cerámica (grapas, espigas, prisiones), en alusión a la técnica aplicada por el escultor en la estructura de sus obras.



A Life on Stage

Peter Wächtler

Hasta el 16 de abril; de martes a domingo; de 11:00 a 18:00; Culturgest, Rua Arco do Cego, 50 (metro: Campo Pequeno). Entrada: 5 euros. Más información en: culturgest.pt

Peter Wächtler utiliza la narrativa y, sobre todo, el monólogo como herramientas para crear. Las obras del artista alemán nos hacen viajar por un universo donde fantasía, fábula y existencialismo se alían para crear escenarios que exploran una ambigüedad radical. Por primera vez en Portugal y para marcar una década de trabajo, entre dibujos, esculturas y películas, será posible encontrar una cierta irrealización. Los personajes, procedentes de otros tiempos y con otros modos, nos revelan desencantos y expectativas, dando cuerpo a nuestra ansiedad colectiva y señalando el camino del sueño, la imaginación y la alegoría como las vías adecuadas para la redención.

Dinosaurios

El retorno de los gigantes

Hasta septiembre; de martes a viernes; de 10:00 a 18:00; última entrada, 17:30; fines de semana, de 10:00 a 19:00; última entrada, 18:30; Pavilhão do Conhecimento, Centro Ciência Viva, Largo José Mariano Gago (metro: Oriente | autobuses: 400, 705, 708, 725, 728, 744, 750, 759, 782, 794). Entradas: 11 euros, general; niños menores de 11 años y jubilados, 8 euros. Más información en: pavconhecimento.pt

¿Qué especies de dinosaurios pisaron Portugal hace millones de años? Agarra los pinceles y las palas y adéntrate en el mundo de la paleontología en el Pavilhão do Conhecimento. En un intrépido viaje a la Era Mesozoica, verás de cerca a los dinosaurios más carismáticos, como el Tyrannosaurus rex y el Triceratops, a escala real. A lo largo de diferentes estaciones, que van desde la tienda de campaña hasta el laboratorio, los visitantes podrán participar en una excavación, descubrir los sonidos del Cretácico, realizar una ilustración científica de un dinosaurio y reconstruir su esqueleto.

.....
FOLLOW ME
LISBOA
.....

PROPIEDAD

TURISMO DE LISBOA
T. +351 210 312 700
Fax: +351 210 312 899
www.visitlisboa.com
atl@visitlisboa.com
NIF: 501 880 160



DIRECTOR

PAULA OLIVEIRA

N.º 318 | FEBRERO 2023

PUBLICIDAD

LISMARKETING
info@lismarketing.pt
T. (+351) 210 312 800

EDITOR | REDACCIÓN



Edifício Lisboa Oriente
Av. Infante D. Henrique, 333 H, 49
1800-282 Lisboa
T. (+351) 218 508 110
Fax: (+351) 218 530 426
lpmcom@lpmcom.pt

SECRETÁRIA

Ana Paula Pais
T. (+351) 218 508 110
followmelisboa@lpmcom.pt

El Follow Me Lisboa adopta el formato exclusivamente por vehículo promocional de Turismo en la ciudad de Lisboa.

Las informaciones sobre espectáculos y equipos son facilitadas por los organizadores de los mismos, por eso, el editor está exento de responsabilidad en el caso de cancelaciones tanto en los programas como en las actuaciones, así como en cualquier posible alteración de fechas, horarios y contenidos.



Las máscaras corporales

Hasta el 10 de febrero; de martes a viernes; de 14:00 a 18:30; sábados y domingos, de 10:00 a 14:00; Lisboa, MOVART Gallery, Rua João Penha (metro: Rato | autobuses: 706, 709, 774). Entrada libre. Más información en: gallerymovart.co.ao

“As Máscaras do Corpo” es una exposición que reúne un conjunto de obras de artistas de la colección de la galería MOVART que representan el cuerpo a través de una asociación de reflexiones sobre las diversas modalidades de la corporalidad. La máscara puede asociarse tanto a la cuestión de la identidad como a una forma de representación creada en un contexto teatral o psicológico, o puede representar la exteriorización ante el otro, como una ocultación de experiencias. La selección de obras de varios artistas ocupa el espacio exterior e interior de la galería, revelando diferentes propuestas artísticas que se mueven entre memorias diversas y distintos medios de expresión.

CHAVES DE OURO DE PORTUGAL

Les Clefs d'Or Portugal - The Golden Keys
Portuguese Concierge Association



Professionals at
your Concierge Desk
to help and give you
the best service

www.chavesdeouro.org



Abierto todos los días de 10 a 18h

Museo del Tesoro Real. Joyas de la Corona



MUSEU
TESOURO
REAL

PALÁCIO
NACIONAL
DA AJUDA

**PATRIMONIO
CULTURAL**
Direção-Geral do Património Cultural



Palácio Nacional da Ajuda - Lisboa