

N.º 327 NOVIEMBRE/2023

# FOLLOW ME LISBOA



**ALKANTARA  
FESTIVAL**

**LISBON ART WEEKEND**

EXPOSICIONES

MÚSICA

DANZA

MONUMENTOS

CENTRO INTERPRETATIVO



da *história* da

# BACALHAU

*Uma história épica que  
acaba à mesa.*

**LISBOA**

Terreiro do Paço, Torreão Nascente  
1100-148 | Lisboa, Portugal

[historiabacalhau.pt](http://historiabacalhau.pt)  
[info@historiabacalhau.pt](mailto:info@historiabacalhau.pt)





## Alkantara Festival

Del 10 al 26 de noviembre; diversos espacios culturales de Lisboa.

Entradas: varían según el espectáculo. Más información en: [alkantara.pt](http://alkantara.pt)

Danza, teatro, performance, encuentros y fiestas volverán a estar presentes en Lisboa para celebrar una nueva edición del Alkantara Festival. Esta 30.ª edición contará con "Blackface", un espectáculo en solitario escrito y dirigido por Marco Mendonça; una conferencia musical, entre el *stand-up* y la fantasía, entre la sátira y el teatro físico, entre el burlesco y el documental, presentada en el Teatro do Bairro Alto; "Pai para Jantar", un espectáculo de Gaya de Medeiros, que subirá al escenario del Centro Cultural de Belém y nos cuestionará sobre cómo las palabras, los afectos y los arquetipos se ordenan en torno a la idea de "ser hombre". Entre diversos otros espectáculos, destacan los de Nadia Beugré, que regresa a Portugal para presentar en Culturgest "Profético (Nós já nascemos)", fruto de su contacto con la comunidad transgénero de Abiyán; y "Uirapuru", una cocreación de Marcelo Evelin y Demolition Incorporada, sobre las entidades que habitan los bosques de Brasil y su imaginario, en el São Luiz Teatro Municipal.



## Temps d'Images Momento II

Hasta el 12 de noviembre; diversos espacios culturales de Lisboa. Entradas: a partir de 7 euros, general.  
Más información en: [tempsdimages-portugal.com](http://tempsdimages-portugal.com)

El festival Temps d'Images, que se celebra cada año para apoyar la creación contemporánea, y que reúne a artistas, programadores y público, al tiempo que favorece la circulación y presentación de obras importantes, volverá para Momento II. En esta fiesta de la cultura destaca la performance "Trans\*Performatividade" de Aura, que se estrenará en Mono Lisboa y que consiste en la transposición de experiencias trans a prácticas contemporáneas que fusionan el intercambio de historias y performances colectivas; y el estreno de "A Bola de Cristal" de Luísa Fidalgo en el Café Teatro Cinearte, sobre una madre desaparecida, una portuguesa llamada Rosário (1950-2009) que dejó más de 30 agendas-diarios y un lugar reservado en el Bingo.

10 – 19.11.23



EDIÇÃO 17

[www.leffest.com](http://www.leffest.com)

## LEFFEST

Del 10 al 19 de noviembre; diversos espacios culturales de Lisboa. Entradas: varían según el espectáculo.  
Más información en: [leffest.com](http://leffest.com)

El Lisboa Film Festival vuelve con una nueva edición para difundir la cultura en diversos espacios. La competición del festival presenta 10 películas, entre las cuales se incluyen obras de autores de renombre como "Víctor Erice", "Cerrar los ojos", "Cristi Puiu" o "MMXX". En la selección oficial fuera de concurso y en los preestrenos será posible asistir a varias películas que marcarán el año cinematográfico, así como a películas ganadoras del Festival de Cannes, como "Anatomie d'une chute" y "Anatomy of a Fall". Este festival de cine cuenta también con dos exposiciones, "Éloge de l'image - Le livre d'image, Jean-Luc Godard", en el Palacio Sinel de Cordes; y "Walking on Water", en la Galería IMAGO Lisboa; así como con los conciertos de Gidon Kremer y del compositor y pianista japonés Keiichiro Shibuya, bajo el lema "Android Aria – Seeds of Prophecy".



## Jameson Urban Routes

2, 3 y 4 de noviembre; a partir de las 20:30; Musicbox; Rua Nova do Carvalho, 24 (autobuses: 22B, 202, 758). Entradas: de 13 a 24 euros. Más información en: [musicboxlisboa.com](http://musicboxlisboa.com)

El emblemático festival Jameson Urban Routes regresa a Musicbox tras una breve pausa de dos años. Nacido en 2007, fue el primer festival indoor organizado por un club y sigue siendo un indicador de las principales tendencias modernas y urbanas. A lo largo de tres días habrá seis sesiones con diferentes artistas: Eddie Chacon, Ana Frango Elétrico, Romeu Bairos, Only Fire, Mariño, Lainx & Phaser (Popper DJs), Lord Apex (Co-Curated with Versus), Cíntia, Marianne, Ralphie Choo, Pedro da Linha, Bushbby, Conferência Inferno, Dame Area, Azu Tiwaline, DJ Babatr, DJ Marfox y Gracie T. El cartel está compuesto por músicos de todo el mundo, desde Europa hasta Sudamérica y el norte de África.

## Super Bock em Stock

24 y 25 de noviembre; diversos lugares de la Av. da Liberdade. Entradas: 50 euros, general. Más información en: [superbockemstock.pt](http://superbockemstock.pt)

El festival de otoño volverá a llenar de ritmo la Avenida da Liberdade y la Baixa de Lisboa. El ritmo del momento promete llenar los diferentes escenarios que entrelazan la música con el paisaje urbano. Will Butler, Gilsons, João Só con Capitão Fausto, Filipe Karlsson y Ela Li son algunos de los artistas que actuarán en las diez salas preparadas. Manteniendo el objetivo de destacar aquellos que ya son referentes dentro de una escena más alternativa, al mismo tiempo que incentiva a nuevos artistas con propuestas atrevidas que buscan explorar nuevas tendencias nacionales e internacionales. En el segundo día del festival, artistas como Azart, Blaiz Fayah, INÊS APENAS, Jason Miles, Joana Alegre, Kill The Pain, Lip Critic, O Guettão, Os Senhores, Psychles, Soraia Cardoso, Silly, Steam Down, Tagua Tagua o Terra Livre actúan.



---

## Misty Fest

---

Hasta el 23 de noviembre; diversos espacios culturales de Lisboa. Entradas: varían según el espectáculo.  
Más información en: [misty-fest.com](https://misty-fest.com)

---

La 14.ª edición del Misty Fest se celebrará a lo largo de 22 días y contará con un programa que incluye numerosos espectáculos únicos, entre los que se encuentran estrenos de artistas nacionales e internacionales, así como conciertos de presentación de discos que acaban de ser editados. Representando a los artistas portugueses están Tó Trips, un artista Misty Fest y su último álbum "Popular Jaguar"; Rodrigo Leão, que con su hija Rosa creará un diálogo entre dos pianos acústicos; y Carlos Maria Trindade con Vitral Submerso, en un concierto de piano a solo que también será un álbum que se publicará a finales de 2023. De la escena internacional llegarán Corinne Bailey Rae, uno de los grandes nombres de la música británica; Makaya McCraven, que debuta en Portugal; Matthew Halsall; Rodrigo Cuevas; Hauschka y muchos otros.



# SINTRA

## MITOS E LENDAS

C E N T R O I N T E R A T I V O

## ***Venga a descubrir los misterios de Sintra***

Embárcate en un viaje increíble a través de las historias y lugares que desde tiempos inmemoriales llenan de misterio la región y hacen de Sintra uno de los destinos más populares del mundo.

Historias y leyendas donde la realidad se mezcla con la ficción, los visitantes famosos con los seres mitológicos. Todo esto se puede ver en cine 4D, hologramas, videomapping y otras tecnologías...

Oficina de Turismo de Sintra  
Praça da República, N.º 23, 2710-616 Sintra  
Tel. 219 231 157 • [info@lismarketing.pt](mailto:info@lismarketing.pt)

Todos los días de 10h a 18.30h  
(última entrada a las 17.30h)

[www.visitlisboa.com](http://www.visitlisboa.com)



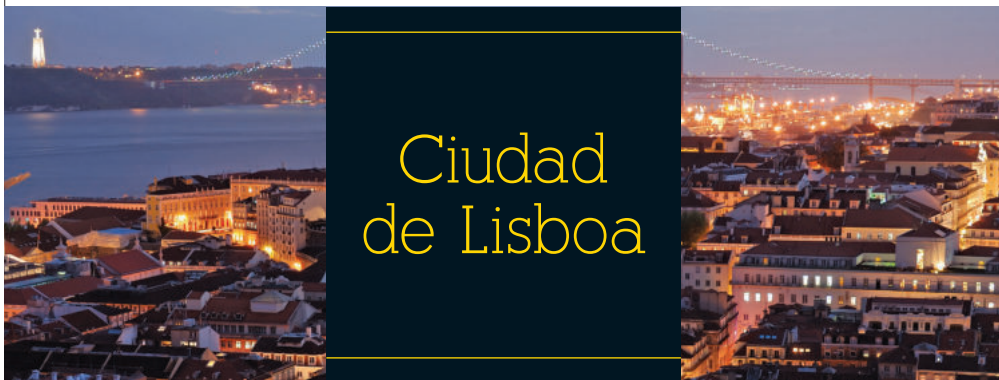

# Ciudad de Lisboa

## Información Útil

Lisboa es la capital de Portugal y la ciudad más grande del país. Situada en el estuario del río Tejo, en la costa atlántica europea, es la ciudad más occidental de Europa.

El idioma oficial de Portugal es el portugués. Lengua de raíz latina, el portugués es la tercera lengua europea más hablada del mundo, con cerca de 200 millones de hablantes.

La región de Lisboa cuenta con aproximadamente 3 millones de habitantes, y en Lisboa capital viven unas 600 mil personas.

La Constitución portuguesa garante la libertad de religión, lo que se refleja en la presencia de diferentes cultos en Portugal. Corriente eléctrica: 230 / 400 voltios, en la frecuencia de 50 hertzios. Las tomas de corriente siguen las normas europeas. El uso de enchufes de lámina (modelo americano) debe ser conjugado con un transformador para 230 voltios y con un enchufe adaptador.

En Lisboa el invierno es suave y el verano caliente, pero más moderado debido a la proximidad del mar. Durante la primavera y el otoño frecuentemente se registran días soleados con temperaturas agradables.

## Moneda y Formas de Pago

El Euro, desde su adopción en enero de 2002, es la moneda oficial de Portugal. 1 euro se divide en 100 céntimos. Existen monedas de 1, 2, 5, 10, 20 y 50 céntimos y de 1 y 2 euros. Los billetes se diferencian por su tamaño y color y tienen los siguientes valores: 5, 10, 20, 50, 100, 200 y 500 Euros. En Portugal, se puede pagar en efectivo, por transferencia bancaria, con cheque, tarjeta de crédito o de débito.

	Enc/Mar	Abr/Jun	Jul/Set	Oct/Dic
Aire Temperatura	17,1°C • 62,8°F	21,8°C • 71,2°F	26,3°C • 79,3°F	17,2°C • 53°F
Mar Temperatura	14,9°C • 58,8°F	17,5°C • 63,5°F	19,5°C • 67,1°F	16,1°C • 60°F

## Tax Gratis

Los residentes fuera de la EU pueden beneficiarse de la exención del IVA en Portugal se hacen compras de al menos 50 euros y sólo para uso privado. Para eso, deberán presentar un documento d'I (que certifique la residencia) al vencedor, el cual entregará un comprobante del registro de la compra. El proceso se completa en el momento de salida del país, a través de un terminal electrónico existente en el área duanera del aeropuerto, para certificar la exportación de las mercancías compradas en Portugal y averiguar si hay o no derecho a reembolso del IVA.





## Horarios

**Autobuses:** todos los días de las 5:30 a las 00:30. Servicio de la noche "rede da madrugada" de las 00:30 a las 5:30.

**Metro:** todos los días de las 6:30 a la 01:00.

**Bancos:** de lunes a viernes, de 8:30 a 15:00.

**Centros Comerciales:** todos los días, de las 10:00 a las 22:00

**Comercio:** de lunes a sábado, de las 10:00 a las 19:00.

**Restaurantes:** comidas de 12:00 a 15:00, cenas de 19:00 a 22:00.

**Correos:** de lunes a viernes, de 9:00 a 18:00. Las oficinas de la Praça dos Restauradores, Cabo Ruivo y del aeropuerto estarán abiertas entre semana hasta las 20:00 y, con horario restringido, durante el fin de semana.

**Embajadas:** de lunes a viernes, de 9:00 a 15:00

**Farmacias:** de lunes a viernes, de 9:00 a 19:00, algunas farmacias cierran a mediodía. Sábados, de 9:00 a 13:00. Todas las farmacias, cuando están cerradas, indican la Farmacia de Guardia más próxima, donde se atiende las 24 horas del día.

## Salud

Los servicios de Urgencias de los hospitales sólo deberán ser utilizados en situaciones graves. Para acceder a los servicios de salud, los ciudadanos de la UE, no residentes en Portugal, deberán presentar su pasaporte o documento nacional de identidad y los impresos E111 y E112.

QUALIHEALTH  
Asistencia Médica  
a Pacientes Extranjeros 24h/día  
T. +351 211 301 075  
www.qualihealth.eu

## Medidas - Equivalencias

1 cm = 0,393 pulgadas  
1 metro = 3,28 pies 1.09 yardas  
1 km = 0,62 millas

1 litro = 0,26 galones (USA)  
0,22 galones (UK)  
1 kg = 2.204 libras

## Teléfonos Útiles

Códigos Telefónicos

Llamadas internacionales:  
00 + prefijo del país

Prefijo de Portugal:  
Portugal +351

Número de Emergencia Nacional:  
112

Policía de Seguridad Pública (PSP) –  
Comisaría Turismo de la Praça dos  
Restauradores:  
(+351) 213 421 634 | (+351) 213 421 623

Bomberos:  
(+351) 213 422 222

CP- Caminhos de Ferro Portugueses:  
(+351) 808 208 208

Carris:  
(+351) 213 613 000

Metro:  
(+351) 217 980 600

Taxi - Autocoope:  
(+351) 217 932 756

Aeropuerto de Lisboa (salidas y llegadas)  
(+351) 218 413 700

Oficina de Turismo "Ask Me" - Aeropuerto:  
(+351) 218 450 660

## Diferencias Horarias

(GMT/UTC GMT/UTC +1 en verano)

-8h: EE.UU. - Los Angeles  
-5h: EE.UU. - Nueva York  
-3h: Brasil - Brasilia  
=: RU - Londres  
+2h: Suráfrica - Ciudad del Cabo  
+1h: Francia - París; Alemania - Bonn;  
Holanda - Ámsterdam; Italia -  
Roma; Noruega - Oslo; España -  
Madrid; Suecia - Estocolmo  
+9h: Japón - Tokio  
+10h: Australia - Cambera



## Lisboa Games Week

Del 23 al 26 de noviembre; jueves y domingo; de 10:00 a 20:00; viernes y sábado; de 10:00 a 23:00; Feira Internacional de Lisboa; Parque das Nações (metro: Oriente | autobuses: 26B, 208, 210, 705, 708, 725, 728, 744, 759, 782 | tren: Oriente). Entradas: 20 euros. Más información en: [lisboagamesweek.pt](http://lisboagamesweek.pt)

Amantes y entusiastas de los juegos, Lisboa Games Week vuelve en una nueva edición que reforzará el área *Retrogames*, con máquinas recreativas y retroordenadores. Este evento dedicado al juego permite a los visitantes participar en centenares de actividades. Para los "Arcade Lovers" habrá un espacio dedicado a las máquinas *vintage*, 40 máquinas Arcade originales, una gran selección de máquinas Pinball americanas y máquinas Arcade japonesas de la actualidad, particularmente simuladores de coches, simuladores de tiros, máquinas de ritmo, máquinas de deportes y máquinas 4D. De los más antiguos a los más recientes, aquí también será posible probar juegos y ponerse al día sobre las grandes novedades en consolas y plataformas de juego. Asimismo, habrá un espacio dedicado a probar simuladores de última generación y participar en algunos de los juegos para móvil más populares.

# Guía



[www.visitlisboa.com](http://www.visitlisboa.com)

**MONUMENTOS**

**MUSEOS**

**CULTURA & OCIO**

**RESTAURANTS**

**BARES & CLUBS**

**ALOJAMIENTO**

**CONOZCA LISBOA**

**COMPRAS**

**TRANSPORTE CON CONDUTOR**

**ALQUILER DE COCHES**

**GOLF**



**LISBOA CARD PARTNER**

**CONFIGURE SU ITINERARIO EN**

[www.visitlisboa.com/es](http://www.visitlisboa.com/es)



#### INFOLISBOA

Línea de información turística  
(llamadas gratis)  
T. 800 500 503  
(llamadas internacionales)  
T. (+351) 210 079 347  
De lunes a viernes  
10:00-19:00

#### ASK ME LISBOA

Aeroporto de Lisboa  
Llegadas, Aeropuerto  
T. (+351) 218 450 660  
07:00-22:00  
aeroreservas@lismarketing.pt

#### ASK ME LISBOA

Parque das Nações  
Alameda dos Oceanos, Lisboa  
T. (+351) 910 559 255  
10:00-13:00 | 14:00-19:00  
**Cerrado los domingos y lunes**  
parquedasnacoes  
@lismarketing.pt

#### ASK ME LISBOA

Estación CP Santa Apolónia  
Largo dos Caminhos de Ferro,  
Lisboa  
T. (+351) 915 789 923  
10:00-13:00 | 14:00-19:00  
**Cerrado los lunes y martes**  
stapolonia@lismarketing.pt

#### ASK ME LISBOA

Campo Pequeno  
Praça do Campo Pequeno,  
Lisboa  
T. (+351) 910 559 526  
10:00-13:00 | 14:00-19:00  
**Cerrado los domingos y lunes**  
campopequeno@lismarketing.pt

#### ASK ME LISBOA

São Sebastião  
Estación de metro São Sebastião  
Av. António Augusto de Aguiar  
(Poente)  
T. (+351) 910 559 236  
10:00-13:00 | 14:00-19:00  
**Cerrado los domingos y lunes**  
saosebastiao@lismarketing.pt

#### ASK ME LISBOA

Palácio Foz  
Praça dos Restauradores,  
Lisboa  
T. (+351) 213 463 314  
**Cerrado por obras**  
palaciofoz@lismarketing.pt

#### ASK ME LISBOA

Regedor  
Rua Jardim do Regedor,  
50, Lisboa  
T. (351) 910 153 925  
10:00-18:30  
regedor@lismarketing.pt

#### ASK ME LISBOA

Estación Rossio CP  
Rua 1.º de Dezembro, Lisboa  
T. (+351) 914 210 650  
09:00-13:00 | 14:00-18:00  
**Cerrado los domingos y lunes**  
rossioestacao@lismarketing.pt

#### ASK ME LISBOA

Baixa Chiado  
Estación de metro Baixa - Chiado  
Largo do Chiado, Rua da  
Misericórdia  
T. (+351) 910 609 312  
09:00 - 13:00 | 14:00 - 18:00  
**Cerrado los domingos y lunes**  
baixachiado@lismarketing.pt

#### ASK ME LISBOA

Rossio  
Praça D. Pedro IV, Lisboa  
T. (+351) 910 518 004  
10:00-13:00 | 14:00-19:00  
**Cerrado los domingos y lunes**  
rossio@lismarketing.pt

#### ASK ME LISBOA

Arco Rua Augusta  
Rua Augusta, nº 2 - 10, Lisboa  
T. (+351) 210 998 599  
10:00-19:00  
**(última entrada a las 18:45)**  
arcoaugusta@lismarketing.pt

#### ASK ME LISBOA

Centro de Interpretación  
Historia del Bacalao  
Terreiro do Paço - Torreão  
Nascente  
T. (+351) 211 126 155  
10:00-13:00 | 14:00-19:00  
**(última entrada a las 18:00)**  
info@historiabalcalhao.pt

#### ASK ME LISBOA

Lisboa Story Centre  
Praça do Comércio,  
78 - 81, Lisboa  
T. (+351) 211 941 099  
10:00-19:00  
**(última entrada a las 18:00)**  
lisboastorycentre  
@lismarketing.pt

#### ASK ME LISBOA

Terreiro do Paço  
Praça do Comércio, Lisboa  
T. (+351) 210 312 810  
10:00-19:00  
terreirodopaco@lismarketing.pt

#### ASK ME LISBOA

Centro Tejo  
Estación Sul e Sueste  
Terreiro do Paço  
T. (+351) 211 163 426  
10:00-13:00 | 14:00-19:00  
centrotejo@lismarketing.pt

#### ASK ME LISBOA

Doca da Marinha  
Av. Infante D. Henrique S/N  
T. (+351) 211 163 427  
10:00-13:00 | 14:00-19:00  
**Cerrado los miércoles y Jueves**  
docadamarina@lismarketing.pt

#### ASK ME LISBOA

Cais do Sodré  
Praça do Duque de Terceira,  
Lisboa  
T. (+351) 912 484 108  
09:00-13:00 | 14:00-18:00  
caisdosodre@lismarketing.pt

#### ASK ME LISBOA

Belém Mosteiro dos Jerónimos  
Jardim Vasco da Gama, Lisboa  
T. (+351) 910 517 981  
09:00-13:00 | 14:00-18:00  
**Cerrado los lunes, 1er y 3er  
domingo de cada mes**  
belem@lismarketing.pt

#### ASK ME LISBOA

Torre de Belém  
Jardim Torre de Belém, Lisboa  
T. (+351) 910 517 886  
09:00-13:00 | 14:00-18:00  
belemtorre@lismarketing.pt

#### ASK ME LISBOA

Experiencia del Pilar 7  
Av. da Índia, Pilar 7 da Ponte  
25 de Abril  
T. (+351) 211 117 880  
10:00-18:00  
**(última entrada a las 17:00)**  
pilar7@lismarketing.pt

#### ASK ME LISBOA

Alcântara  
Largo das Fontainhas, Lisboa  
T. (+351) 910 559 999  
09:00-13:00 | 14:00-18:00  
**Cerrado los domingos y lunes**  
alcantara@lismarketing.pt

#### ASK ME SINTRA

NewsMuseum  
Rua Visconde de Monserrate  
26, Sintra  
T. (+351) 210 126 600  
10:00-18:30  
**(última entrada a las 17:30)**  
newsmuseum@lismarketing.pt

#### ASK ME SINTRA

Mitos e Lendas  
Praça da República, 23, Sintra  
T. (+351) 219 231 157  
10:00-18:30  
**(última entrada a las 17:30)**  
sintra@lismarketing.pt

#### ASK ME SINTRA

Sintra Estação  
Av. Dr. Miguel Bombarda,  
Sintra  
T. (+351) 211 932 545  
09:00-13:00 | 14:00-17:30  
sintraestacao@lismarketing.pt

#### ASK ME ARRÁBIDA

Travessa Frei Gaspar, nº 10,  
Setúbal  
T. (+351) 916 442 247  
09:00-13:00 | 14:00-18:00.  
**Cerrado los domingos y lunes**  
arrabida@lismarketing.pt

# Servicios y descuentos incluidos

## TOP TEN

Monasterio de los Jerónimos	Gratis
Torre de Belém	Gratis
Experiencia Pilar 7	Gratis
Lisboa Story Centre	Gratis
Museo Nacional del Azulejo	Gratis
Museo Nacional de Carruajes	Gratis
Museo Nacional de Arte Antigua	Gratis
Sintra Mitos e Lendas	Gratis
Ascensor de Santa Justa	Gratis
Palacio Nacional de Mafra	Gratis

## TRANSPORTES

METRO	Gratis
CARRIS	Gratis
AEROBUS	-25%
CP-Combos de Portugal	Gratis
FERTAGUS	Gratis

## MONUMENTOS Y MUSEOS

Panteón Nacional	Gratis
Palacio Nacional de Ajuda	Gratis
Museo del Tesoro Real	Gratis
Museo del Chiado - Museo Nacional de Arte Contemporáneo	Gratis
Museo Nacional de Etnología	Gratis
Museo Nacional del Traje	Gratis
Museo Nacional del Teatro y de Danza	Gratis
Museo Nacional de Arqueología	Gratis
Museo Nacional de la Música	Gratis
Casa-Museo Dr. Anastácio Gonçalves	Gratis
Museo de la Guardia Nacional Republicana	Gratis
Museo de la Cerámica - Sacavém	Gratis
Museo del Aire	Gratis
Monasterio de Batalha	Gratis
Monasterio de Alcobaça	Gratis
Convento de Cristo - Tomar	Gratis
Museo del Neo Realismo - Vila Franca de Xira	Gratis
Museo del Trabajo Michel Giacometti	Gratis
Casa da Cerca - Museu de Arte Contemporânea - Almada	Gratis
Capilla del Espíritu Santo de los Mareantes - Sesimbra	Gratis
Galería Municipal de Setúbal	Gratis
Museo Marítimo - Sesimbra	Gratis
Convento de Jesus - Museo de Setúbal	Gratis
Molino de Marea de Mourisca - Herdade da Mourisca	Gratis
NewsMuseum	Gratis
Fundación Arpad Szenes - Vieira da Silva	-50%

Museo del Agua	-50%
Museo del Centro Científico y Cultural de Macao	-50%
Museo de las Comunicaciones	-50%
Museo San Roque	-40%
Fundación Medeiros e Almeida	-40%
Museo Sporting	-40%
Museo de la Carris	-30%
Futuro Museo de Arte Contemporáneo MAC/CCB	-20%
Fragata D. Fernando II e Glória	-20%
Museo Calouste Gulbenkian	-20%

Museo Calouste Gulbenkian - Colección Moderna	-20%
Ruinas de la Iglesia del Carmo - Museo Arqueológico	-20%
Quinta da Regaleira	-20%
Museo del Fado	-20%
Casa - Museo Amália Rodrigues	-20%
Museo Nacional de la Música Mecánica - Palmela	-20%
Studio-museum Júlio Pomar	-20%
Museo del Oriente	-20%
Museo del Aljube	-20%
Museo de la Farmacia	-20%
Museo Escuela de Artes Decorativas Portuguesas	-20%
Catedral de Lisboa	-20%
Torre de la Iglesia del Castillo de S. Jorge	-20%
Museo de la Marina	-20%
Palacio Nacional de Queluz	-15%
Museo Benfica / Cosme Damião	-15%
MAAT - Museo de Arte, Arquitectura y Tecnología	-15%
Palacio Nacional de Sintra	-10%
Palacio Nacional y Parque de la Pena	-10%
Palacio Bisster (Sintra)	-10%
Museo de Historia Natural y Ciencia	-10%

## ATRACCIONES TURÍSTICAS

Arco da Rua Augusta	Gratis
Invernadero Frio	Gratis
Museo de Interpretación de la Historia del Bacalao	Gratis
CIRIS - Centro Interpretativo del Roaz del Estuario del Sado	Gratis
EVOA - Espacio de Avistamiento y Observación de Aves	-30%
Planetario de la Marina	-20%
Monumento a los Descubrimientos	-20%
Centro Cultural de Belém	-20%
Acuario Vasco da Gama	-20%
Fundación José Saramago	-1€
Oceanario de Lisboa	-15%
Pabellón del Conocimiento - Ciencia Viva	-15%
Zoo de Lisboa	-15%
Parques de Sintra - Monte Lua: Convento de los Capuchos / Parque de Monserrate / Castillo de los Moros	-15%
O Cubo - Immersivus Gallery Lisboa	-15%

Teleférico Parque das Nações	-10%
Culturgest - Exposiciones	-10%

## PASEOS

Lisbon Walker	-33%
Barco Varino da Liberdade - Vila Franca de Xira	-25%
Tuk Guide Portugal	-25%
City Sightseeing	-25%
Vlt Tours Lisboa	-25%
Naturway	-20%
Estrela D'Alva	-20%
Selection Tours	-20%
Sado Arrábida	-20%
Nosso Tejo	-20%
BOOST Portugal	-20%
SeaEO Tours	-15%
Hippotrip	-15%
Cityrama	-15%
PalmaYachts	-15%
Lisbon Destination Tours	-15%
Lisbon by Boat	-15%
Cooltour Lisbon	-15%
Vertigem Azul	-10%
Yellow Boat River Tour	-10%
Yellow Bus - Hop on - off	-10%
Yellow Bus - Tramcar Tour	-10%
Lisboat	-10%
Inside Lisbon	-10%
FRS Portugal	-10%
Vertente Natural	-10%
Blue Cruises	-10%
Setúbal Alive	-10%

## OTROS

Viniportugal	-20%
Amoreiras Shopping Center	-5€
Amoreiras Shopping Center Mirador	-1€
Casa da Baía - Setúbal	-15%
Mercearia Confiança - Setúbal	-15%
Casa do Turismo	-15%
El Corte Ingles	Welcome PACK + 10%
Lisboa Shop - Terreiro do Paço	-10%
Freepport Fashion Outlet	-10%
Fado in Chiado	-10%
Fábrica de Faianças y Azulejos Sant'Anna	-5%

 Temporalmente cerrado

## Días de cierre

### LUNES

Monasterio de los Jerónimos	
Torre de Belém	
Museo Nacional del Azulejo	
Museo Nacional de Carruajes	
Museo Nacional de Arte Antigua	
Panteón Nacional	
Museo del Chiado - Museo Nacional de Arte Contemporánea	
Museo Nacional de Etnología	
Museo Nacional del Traje	
Museo Nacional del Teatro y de Danza	
Casa-Museo Dr. Anastácio Gonçalves	
Museo de la Cerámica - Sacavém	
Museo del Aire	
Museo del Neo Realismo - Vila Franca de Xira	
Museo del Trabajo Michel Giacometti	
Casa da Cerca - Museu de Arte Contemporânea - Almada	
Galería Municipal de Setúbal	
Convento de Jesus - Museo de Setúbal	
Museo Marítimo - Sesimbra	
Molino de Marea de Mourisca - Herdade da Mourisca	
Fundación Arpad Szenes - Vieira da Silva	

Museo del Agua	
Museo del Centro Científico y Cultural de Macao	
Museo San Roque	
Museo Sporting	
Futuro Museo de Arte Contemporáneo MAC/CCB	
Fragata D. Fernando II e Glória	
Museo del Fado	
Casa - Museo Amália Rodrigues	
Museo Nacional de la Música Mecánica - Palmela	
Estudio-museo Júlio Pomar	
Museo del Oriente	
Museo del Aljube	
Museo de Historia Natural y Ciencia	
Invernadero Frio	
Planetario de la Marina	
EVOA - Espacio de Avistamiento y Observación de Aves	
Monumento a los Descubrimientos	
Pabellón del Conocimiento - Ciencia Viva	
Culturgest - Exposiciones	

### MARTES

Palacio Nacional de Mafra	
Museo Escuela de Artes Decorativas Portuguesas	
MAAT - Museo de Arte, Arquitectura y Tecnología	
Fundación Arpad Szenes - Vieira da Silva	
Museo Calouste Gulbenkian	
Museo Nacional de la Música Mecánica - Palmela	

### MIÉRCOLES

Museo Nacional de la Música Mecánica - Palmela	
Palacio Nacional de Ajuda	

### JUEVES

Museo Nacional de la Música Mecánica - Palmela	
--	--

### VIERNES

Museo Nacional de la Música Mecánica - Palmela	
--	--

### SÁBADO

Museo del Centro Científico y Cultural de Macao	
---	--

### DOMINGO

Museo Nacional de la Música	
Museo de la Guardia Nacional Republicana	
Museo del Centro Científico y Cultural de Macao	
Fundación Portuguesa de las Comunicaciones	
Fundación Medeiros e Almeida	
Museo de la Carris	
Museo Arqueológico del Carmo	
Catedral de Lisboa	
Fundación José Saramago	
Museo de la Farmacia	

**Lisboa**  
Siente  
la ciudad.



## Precios

	24 h	48 h	72 h
ADULTOS	22 euros	37 euros	46 euros
NIÑOS (4-15)	15 euros	21 euros	26 euros

Precios válidos desde 1 abril 2023 hasta 31 marzo 2024

# Lisboa

Siente la ciudad



Camina por la ciudad con **transporte público gratuito**, visita **39 museos y monumentos gratis** y conoce **más de 80 lugares con descuentos**.

[www.visitlisboa.com](http://www.visitlisboa.com)  
información online y ventas



**PATRIMONIO CULTURAL**  
Direção-Geral do Património Cultural

**CP**  
COMBOIOS DE PORTUGAL

carris 



  
**fertagus**



## ARCO DA RUA AUGUSTA

LISBOA CARD PARTNER

**Símbolo de la Lisboa triunfal, este monumento, además de ofrecer unas vistas magníficas sobre la ciudad, da a conocer su historia.**

Rua Augusta, 4, Lisboa | T. (+351) 210 998 599  
10:00-19:00. Última entrada 15 minutos antes del cierre.  
[www.visitlisboa.com](http://www.visitlisboa.com)



## MONUMENTO A LOS DESCUBRIMIENTOS

LISBOA CARD PARTNER

**Desde 1960 conmemora los 500 años de la muerte del Infante D. Henrique, promotor de los Descubrimientos. Vistas de Lisboa y del Tajo.**

Av. Brasília, Lisboa | T. (+351) 213 031 950  
Marzo a septiembre, 10:00-19:00 (última entrada a las 18:30).  
Octubre a febrero, 10:00-18:00 (última entrada a las 17:30). Abierto los lunes de mayo a septiembre. Cerrado: 1 de enero, 1 de mayo y 25 de diciembre. | 727, 728 15 Belém (línea de Cascais)  
[www.padraodosdescobrimentos.pt](http://www.padraodosdescobrimentos.pt)



## CASTILLO SAN JORGE

**Memorias del pasado de la ciudad con vistas panorámicas.**

R. de Santa Cruz do Castelo, Lisboa  
T. (+351) 218 800 620  
Noviembre a febrero, 09:00-18:00 (última entrada a las 17:30).  
Marzo a octubre, 09:00-21:00 (última entrada a las 20:30).  
Periscopio - Torre de Ulises: 10:00-17:00 (sujeto a condiciones climáticas).  
 737 12, 28  
[www.castelodesaojorge.pt](http://www.castelodesaojorge.pt)



## MONASTERIO DE LOS JERÓNIMOS

LISBOA CARD PARTNER

**Data del siglo XVI y conmemora los Descubrimientos Portugueses. Patrimonio Mundial de la Unesco.**

Praça do Império, Lisboa | T. (+351) 213 620 034/38  
Octubre a abril, 10:00-17:30 (última entrada a las 17:00). Mayo a septiembre, 10:00-18:30 (última entrada a las 18:00). Cerrado: lunes, 1 de enero, domingo de Pascua, 1 de mayo, 13 de junio, 24 y 25 de diciembre.  
 727, 728, 729, 751 8 15 Belém (línea de Cascais)  
[www.mosteirojeronimos.pt](http://www.mosteirojeronimos.pt)



## CAMPO PEQUENO

**Campo Pequeno es un edificio histórico considerado, desde el punto de vista tauromáquico, la capital mundial del toro a caballo. Abierto todo el año.**

Centro de Lazer do Campo Pequeno, Lisboa  
T. (+351) 217 998 450  
 744, 783, 754, 736, 727, 738 Campo Pequeno  
 Entrecampos  
[www.campopeqeno.com](http://www.campopeqeno.com)

## IGLESIA DA GRAÇA

Largo da Graça, Lisboa  
T. (+351) 218 873 943  
[info@igrejadagraça.pt](mailto:info@igrejadagraça.pt)

## MONUMENTOS



### PALÁCIO BIESTER

#### LISBOA CARD PARTNER

El Palacio Biester está situado en el corazón de Sintra, perfectamente integrado en el impresionante paisaje que hizo famosa a la villa de Sintra como la capital mundial del romanticismo.

Av. Almeida Garrett, 1A, Sintra | T. (+351) 218 708 800  
Abril a octubre, 10:00-20:00 (última entrada a las 19:00). De noviembre a marzo, de 10:00 a 18:30 (última entrada a las 17:30).  
🚗 Sintra | [biester.pt](http://biester.pt)



### PALACIO NACIONAL DA AJUDA

#### LISBOA CARD PARTNER

Edificio de estilo neoclásico, se inició en 1796, fue residencia oficial de la familia real hasta 1910. Ambientes del siglo XIX e importantes colecciones de artes decorativas de los siglos XVIII y XIX.

Largo da Ajuda, Lisboa | T. (+351) 213 620 264  
10:00-17:00 (última entrada 16:30). Cerrado: miércoles, 1 de enero, domingo de Pascua, 1 de mayo, 13 de junio y 25 de diciembre. Entrada libre en el 1º domingo del mes (todo el día).  
🚗 714, 732, 742, 760 🚗 18 | [www.palacioajuda.pt](http://www.palacioajuda.pt)



### PALÁCIO FRONTEIRA

Uno de los más bellos monumentos lisboetas del siglo XVII que, a pesar de funcionar como museo, es habitado por los descendientes de Don João de Mascarenhas, el 1º Marqués de Frontera. Este es uno de los encantos de este espacio que contiene la mayor colección de azulejos en su lugar de origen. Largo São Domingos Benfica, 1, Lisboa | T. (+351) 217 784 599  
Palacio: Junio a Septiembre, lunes-sábado, 10:30; 11:00; 11:30; 12:00. Octubre-Mayo, lunes-sábado, 11:00; 12:00. Jardines (última entrada media hora antes del final de las visitas): Junio-Septiembre, lunes-viernes, 10:30-13:00, 14:00-17:00; sábado, 10:30-13:00. Octubre-Mayo, lunes-viernes, 11:00-13:00, 14:00-17:00; sábado, 11:00-13:00.

[www.fronteira-alorna.pt](http://www.fronteira-alorna.pt)



### PALACIO NACIONAL DE MAFRA

#### LISBOA CARD PARTNER

Obra de enorme dimensión y riqueza del siglo XVIII. Sus magníficas bibliotecas y la colección de escultura italiana, así como sus carrilones y sus seis órganos, son conjuntos únicos en el mundo.

Terreiro D. João V, Mafra | T. (+351) 261 817 550  
Palacio, 09:00-17:00 (última entrada a las 16:15). Centro de Arte Sacro y Conventuales Centro cerrados de 13:00 a 14:00. Biblioteca (lectores), lunes a viernes, 09:30-13:00 y 14:00-16:00. Basílica, todos los días, 9:30-13:00 y 14:00-17:30. Cerrado: martes, 1 de enero, Domingo de Pascua, 1 de mayo, jueves de la Ascensión (Día Municipal) y 25 de diciembre.  
[www.palaciomafra.pt](http://www.palaciomafra.pt)



### PALACIO NACIONAL DE LA PENA

#### LISBOA CARD PARTNER

Palacio romántico de arquitectura exuberante. Colecciones de arte y testimonios de la realeza.

Todos los días, 10:00-18:00.  
🚗 Sintra (línea Sintra)  
[www.parquesdesintra.pt](http://www.parquesdesintra.pt)





**PALACIO NACIONAL DE QUELUZ**  
**LISBOA CARD PARTNER**

Un versalles a la portuguesa con amplios y esculpidos jardines.

Largo do Palácio, Queluz | T. (+351) 214 343 860

Todos los días, 10:00-18:00.

🚗 Queluz (línea de Sintra)

[www.parquesdesintra.pt](http://www.parquesdesintra.pt)



**CATEDRAL DE LISBOA**  
**LISBOA CARD PARTNER**

Mandada construir por el primer Rey de Portugal, Dom Afonso Henriques, en el siglo XII.

Largo da Sé, Lisboa | T. (+351) 218 866 752

[info@sedelisboa.pt](mailto:info@sedelisboa.pt)

[www.sedelisboa.pt](http://www.sedelisboa.pt)



**PALACIO NACIONAL DE SINTRA**  
**LISBOA CARD PARTNER**

Antiguo palacio real de arquitectura mudéjar, renacentista y manuelina.

Largo Rainha D. Amélia, Sintra | T. (+351) 219 106 840

Todos los días, 09:30-18:00.

🚗 Sintra (línea de Sintra)

[www.parquesdesintra.pt](http://www.parquesdesintra.pt)

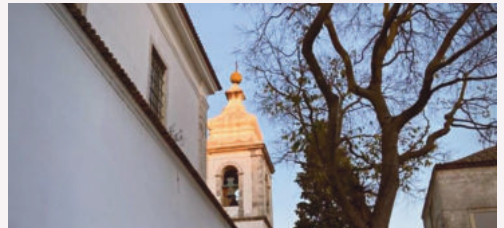

**TORRE DA IGREJA DO CASTELO DE SÃO JORGE**  
**LISBOA CARD PARTNER**

Antiga Mesquita transformada em Igreja. Aqui terá entrado D. Afonso Henriques em procissão e cortejo real, após a conquista da cidade de Lisboa.

Largo de Santa Cruz do Castelo, 15, Lisboa

T. (+351) 215 806 032

🚗 737 🚗 12, 28

[geral@torredaigrejadocastelo.pt](mailto:geral@torredaigrejadocastelo.pt)

[www.torredaigrejadocastelo.pt](http://www.torredaigrejadocastelo.pt)



**QUINTA DA REGALEIRA**  
**LISBOA CARD PARTNER**

Palacio repleto de referencias esotéricas.

Quinta da Regaleira, Sintra | T. (+351) 219 106 650

Visitas exclusivas: reserva previa. Visitas diarias, 10:00-20:00.

Cerrado: 1 de enero, 24, 25 y 26 de diciembre.

[www.regaleira.pt](http://www.regaleira.pt)



**TORRE DE BELÉM**  
**LISBOA CARD PARTNER**

Ex libris de la ciudad, con arquitectura militar de Francisco de Arruda, en estilo manuelino del siglo XVI. Patrimonio Mundial de la Unesco.

Av. Brasília, Lisboa | T. (+351) 213 620 034/38

Octubre a abril, 10:00-17:30 (última entrada a las 17:00). Mayo a septiembre, 10:00-18:30 (última entrada a las 17:00). Cerrado:

lunes, 1 de enero, domingo de Pascua, 1 de mayo, 13 de junio y 25 de diciembre. | 🚗 727, 728, 729, 751 🚗 15 Belém (línea de Cascais)

[www.torrebelem.pt](http://www.torrebelem.pt)

## OTROS MONUMENTOS

### ASSOCIAÇÃO NOSSA SENHORA CONSOLADOR DOS AFLITOS

Rua Eduardo Coelho, 1, Lisboa  
T. (+351) 213 427 525  
[museu@conventodoscardaes.com](mailto:museu@conventodoscardaes.com)  
[www.conventodoscardaes.com](http://www.conventodoscardaes.com)

### BASÍLICA DE LA ESTRELLA

Iglesia del siglo XVIII, con dos torres señoriales.  
Largo da Estrela, Lisboa

### CONVENTO DE CRISTO

#### LISBOA CARD PARTNER

Colina do Castelo, Tomar | T. (+351) 249 313 481  
Octubre a mayo, 09:00-17:30 (última entrada a las 17:00). Junio a septiembre, 09:00-18:30 (última entrada a las 18:00). Cerrado: 1 de enero, 1 de marzo, domingo Pascua, 1 de mayo y 25 de diciembre.  
[www.conventocristo.pt](http://www.conventocristo.pt)

### IGLESIA Y MONASTERIO DE SÃO VICENTE DE FORA

Fundado en 1147, en agradecimiento por el éxito de la conquista de Lisboa a los moros.  
Largo de São Vicente, Lisboa

### MONASTERIO DE ALCOBAÇA

#### LISBOA CARD PARTNER

Praça 25 de Abril, Alcobaca | T. (+351) 262 505 120  
Octubre a marzo, 09:00-17:00 (última entrada a las 16:30). Abril a septiembre, 09:00-19:00 (última entrada a las 18:30). Cerrado: 1 de enero, domingo Pascua, 1 de mayo, 20 de agosto y 25 de diciembre.  
[www.mosteiroalcobaca.pt](http://www.mosteiroalcobaca.pt)

### MONASTERIO DE BATALHA

#### LISBOA CARD PARTNER

Largo Infante D. Henrique, Batalha | T. (+351) 244 765 497  
Octubre a marzo, 09:00-17:30 (última entrada a las 17:00). Abril a septiembre, 09:00-18:30 (última entrada a las 18:00). Cerrado: 1 de enero, domingo Pascua, 1 de mayo, 14 de agosto y 25 de diciembre.  
[www.mosteirobatalha.pt](http://www.mosteirobatalha.pt)

### PANTEÓN NACIONAL

#### LISBOA CARD PARTNER

En la Iglesia de Santa Engrácia, arquitectura barroca en planta octogonal.  
Campo de Santa Clara, Lisboa  
Cerrado los festivos (13 Junio).



### CENTRO DE INTERPRETACIÓN DE LAS LÍNEAS DE TORRES

Venga a descubrir el sistema de campaña defensivo más grande de Europa, construido entre 1809 y 1810 para proteger Lisboa de la 3.ª invasión francesa de Portugal, uno de los episodios más llamativos de las invasiones napoleónicas.  
Praça Dr. Eugénio Dias, N.º 12, Sobral de Monte Agraço | T. (+351) 261 942 296  
Martes a domingo de 10:00 a 18:00.  
[cilt@cm-sobral.pt](mailto:cilt@cm-sobral.pt)  
[www.cilt.pt](http://www.cilt.pt) e [www.rhlt.pt](http://www.rhlt.pt)



### TEMPLO DE BUDISMO DE SINTRA

Um dos quatro templos tradicionais do Budismo Kadampa no mundo. Aberto para visitas e palestras gratuitas, aulas de meditação e retiros. Tem uma loja, um café, um jardim e quartos para alugar.  
Rua Moinho do Gato, 5, Várzea de Sintra | T. (+351) 960 007 110  
Terça-feira a domingo, 10:00-19:00.  
[www.kadampa.pt](http://www.kadampa.pt)



### CASA FERNANDO PESSOA

El edificio donde el poeta Fernando Pessoa vivió los últimos 15 años de su vida.

Rua Coelho da Rocha, 16-18, Lisboa | T. (+351) 213 913 270

Martes a Domingo, 10:00-18:00. Cerrado: lunes.

🚶 709, 713, 720, 738, 774 🚗 25 e 28 🗺️ Rato

info@casafernandopessoa.pt

www.casafernandopessoa.pt



### MUSEU MEDEIROS E ALMEIDA

LISBOA CARD PARTNER

Imperdible colección de artes decorativas: cerámica china, mobiliario, pintura, plata y relojes.

Rua Rosa Araújo, 41, Lisboa | T. (+351) 213 547 892

De lunes a sábado, 10:00-17:00. Cerrado: domingo.

info@museumedeirosalmeida.pt

museumedeirosalmeida.pt



### CASA-MUSEO AMÁLIA RODRIGUES

LISBOA CARD PARTNER

La casa donde vivió el mayor icono del fado, durante más de medio siglo.

Rua de São Bento, 193, Lisboa | T. (+351) 213 971 896

Martes a domingo, 10:00-18:00.

🚶 706, 727

www.amaliarodrigues.pt



### CENTRO CIENTÍFICO Y CULTURAL DE MACAO

LISBOA CARD PARTNER

Libros, multimedia e iconografía sobre la sociedad china.

Rua da Junqueira, 30, Lisboa | T. (+351) 213 617 570

Martes a sábado, 10:00-17:00.

Domingo, 12:00-18:00.

🚶 714, 727, 732, 751, 756 🚗 15

geral@cccm.pt

www.cccm.mctes.pt



### CASA-MUSEO

#### DR. ANASTÁCIO GONÇALVES

LISBOA CARD PARTNER

Pintura, cerámica, mobiliario y porcelanas.

Av. 5 de Outubro, 6-8, Lisboa | T. (+351) 210 109 923

Martes a domingo, 10:00-18:00.

🚶 701, 720, 727, 732, 736, 738, 744, 783

🗺️ Picoas, Saldanha

www.cmuseuanastaciogoncalves.pt

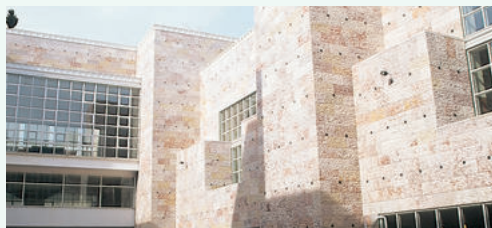

### CENTRO CULTURAL DE BELÉM

LISBOA CARD PARTNER

Uno de los mayores centros culturales de Europa.

Praça do Império, Lisboa | T. (+351) 213 612 400

Centro de Exposiciones, 10:00-19:00 horas (última entrada a las 18:15). Cerrado los lunes.

www.ccb.pt

## MUSEOS



### CULTURGEST

#### - FUNDACIÓN CAIXA GERAL DE DEPÓSITOS

##### LISBOA CARD PARTNER

Exposiciones, danza, teatro, música, cine, conferencias.

Rua Arco do Cego, Lisboa | T. (+351) 217 905 454

Martes a viernes, 11:00-18:00 (última entrada a las 17:30).

Sábados, domingos y festivos, 11:00-19:00 (última entrada a las 18:30). Cierran el lunes. Guías de audio disponibles de forma gratuita. Visitas y grupos escolares.

🚗 207, 722, 735, 736, 742, 744, 749, 754, 756, 783, 727, 732, 738,

767 🗺️ Campo Pequeno

[www.culturgest.pt](http://www.culturgest.pt)

### CORDOARIA

Rua da Junqueira, LISBOA

T. (+351) 210 977 376

[ccm.marinha.pt](http://ccm.marinha.pt)



### FRAGATA D. FERNANDO II E GLÓRIA

##### LISBOA CARD PARTNER

Sube a bordo y haz un viaje por la historia del último barco de la Armada portuguesa que navegó exclusivamente a vela y el último barco de la "Carreira da Índia".

Largo Alfredo Dinis, Almada | T. (+351) 212 746 295

Del 1 de mayo al 30 de septiembre, de martes a domingo, de 10:00 a 18:00 horas; del 1 de octubre al 30 de abril, de martes a domingo, de 10:00 a 17:00 horas. Cerrado los lunes, 1 de enero, domingo de Pascua, 1 de mayo y 25 de diciembre.

[fernandogloria@marinha.pt](mailto:fernandogloria@marinha.pt)

[ccm.marinha.pt/pt/dfernando](http://ccm.marinha.pt/pt/dfernando)



### FUNDACIÓN JOSÉ SARAMAGO

##### LISBOA CARD PARTNER

La Casa dos Bicos alberga la Fundación José Saramago. Conferencias, conciertos, debates y una exposición sobre la vida y la obra del Premio Nobel de Literatura en 1998.

Casa dos Bicos, Rua dos Bacalhoeiros, 10, Lisboa

T. (+351) 218 802 040

Lunes a Sábado, 10:00-18:00.

[www.josesaramago.org](http://www.josesaramago.org)



### FUNDACIÓN ARPAD SZENES

##### - VIEIRA DA SILVA

##### LISBOA CARD PARTNER

La Fundación tiene el objetivo de difundir y estudiar de la obra de la pareja Arpad Szenes y Maria Helena Vieira da Silva, así como otros artistas, intelectuales y amigos, nacional o extranjero y contemporáneo a ellos.

Praça das Amoreiras, 56, Lisboa | T. (+351) 213 880 044

Martes a domingo, 10:00-18:00. Cerrado: lunes y días festivos.

[www.fasvs.pt](http://www.fasvs.pt)

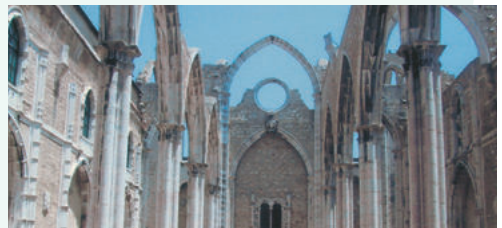

### MUSEO ARQUEOLÓGICO DEL CARMO

##### LISBOA CARD PARTNER

Una colección arqueológica y artística, desde la prehistoria hasta nuestros días.

Largo do Carmo, Lisboa | T. (+351) 213 478 629

Junio a septiembre, 10:00-19:00. Octubre a mayo, 10:00-18:00.

Cerrado los domingos.

🚗 758 🚏 28 🗺️ Baixa/Chiado.

[www.museuarqueologicodocarmo.pt](http://www.museuarqueologicodocarmo.pt)

## MUSEO DE ARTE CONTEMPORÁNEO MAC/CCB

Centro Cultural de Belém, Praça do Império, Lisboa  
T. (+351) 213 612 878  
ccb@ccb.pt  
www.ccb.pt



## MUSEO BENFICA COSME DAMIÃO LISBOA CARD PARTNER

Los trofeos, los hechos y las personas que hicieron el Benfica en un hito del deporte mundial.

Estadio do Sport Lisboa e Benfica, Av. Eusébio da Silva Ferreira, Lisboa | T. (+351) 217 219 590  
Todos los días, 10:00-18:00 (el día de juego el museo se cierra al principio del juego).

🚗 3, 64, 729, 750, 765, 767, 799  
🚏 Colégio Militar / Alto dos Moinhos  
www.museubenfica.pt



## MUSEO DEL DINERO

En el corazón de Lisboa, el Museo del Dinero ofrece a sus visitantes la oportunidad de conocer ejemplares únicos de billetes y monedas de todo el mundo, a través de una experiencia innovadora e interactiva. Invita a los visitantes a ir hasta la cripta de la iglesia vieja y descubrir el único tramo accesible al público de la Muralla de D. Dinis, clasificado como Monumento Nacional.

Banco de Portugal, Largo de São Julião, Lisboa  
T. (+351) 213 213 240

Miércoles a domingo, 10:00-18:00. Cierra en los días 1 de enero, 1 de mayo, 24 y 25 de diciembre.

info@museudodinheiro.pt  
museudodinheiro.pt



## MUSEO LISBOA - PALACIO PIMENTA

Vestigios arqueológicos, pinturas, grabados de todas las épocas con la historia de la ciudad.

Campo Grande, 245, Lisboa | T. (+351) 217 513 200

10:00-18:00. Cerrado los lunes y festivos.

🚗 701, 736, 747, 750 🚏 Campo Grande  
www.museudelisboa.pt



## MUSEO LISBOA - SANTO ANTONIO

Iconografía, libros, trajes y objetos religiosos.

Largo de Santo António da Sé, 22, Lisboa

T. (+351) 218 860 447

10:00-18:00. Cerrado los lunes.

🚗 737 🚏 12, 28

www.museudelisboa.pt



## MUSEO DEL CHIADO

LISBOA CARD PARTNER

Museo Nacional de Arte Contemporáneo (piezas posteriores a 1850).

Rua Serpa Pinto, 4, Lisboa | T. (+351) 213 432 148

Martes a domingo, 10:00-18:00. Cerrado: lunes, 1 de enero, domingo de Pascua, 1 de mayo, 13 junio y 25 diciembre.

🚗 758 🚏 28 🚏 Baixa-Chiado

www.museuartecontemporanea.pt

## MUSEOS



### MUSEO DEL FADO

LISBOA CARD PARTNER

**Todo sobre el fado y la guitarra portuguesa.**

Largo do Chafariz de Dentro, Lisboa | T. (+351) 218 823 470  
10:00-18:00 (última entrada a las 17:00). Cerrado: lunes, 1 de enero, 1 de mayo y 25 de diciembre.

🚗 208, 728, 735, 759, 794

[www.museudofado.pt](http://www.museudofado.pt)



### MUSEO DEL AGUA

LISBOA CARD PARTNER

**Estación de bombeo de agua que data de 1880, estuvo en funcionamiento hasta 1928. Incluye exposición permanente con los temas: agua en el planeta, la historia de los suministros de agua, y el ciclo de la sostenibilidad.**

Rua do Alviela, 12, Lisboa | T. (+351) 218 100 215

Martes a sábado, 10:00-17:30. Cerrado para almuerzo de 12:30 a 13:30. Cerrado en los días festivos.

🚗 735, 794, 706, 712, 782 🚏 Sta. Apolónia 🗺 Santa Apolónia

[www.epal.pt](http://www.epal.pt)



### MUSEO DE LA FARMACIA

LISBOA CARD PARTNER

**Objetos de farmacia de diversas civilizaciones.**

Rua Marechal Saldanha, 1, Lisboa | T. (+351) 213 400 680  
Lunes a viernes, 10:00-18:00 (última entrada a las 17:30). sábado y domingo, 10:00 -13:00 y 14:00 – 18:00 (última entrada a las 17:30).  
Cerrado: Domingo de Pascua, 25 de diciembre y 1 de enero.

🚗 758 (Praça Luís de Camões) 🚏 28 🗺 Chiado

[museudafarmacia@anf.pt](mailto:museudafarmacia@anf.pt)

[www.museudafarmacia.pt](http://www.museudafarmacia.pt)



### MUSEO RAFAEL BORDALO PINHEIRO

Campo Grande, 382, Lisboa | T. (+351) 215 818 540

Martes a domingo, 10:00-18:00. Cerrado: lunes, 1 de enero, 1 de mayo y 25 de diciembre.

🚗 701, 703, 736, 747, 750, 768 🗺 Campo Grande

[www.museubordalopinheiro.pt](http://www.museubordalopinheiro.pt)



### MUSEO DE LAS COMUNICACIONES

LISBOA CARD PARTNER

**Documentos, piezas y equipos que dan fe de la evolución de las comunicaciones.**

Rua do Instituto Industrial, 16, Lisboa | T. (+351) 213 935 000 / 159

Lunes a viernes, 10:00-18:00. Sábado, 14:00-18:00. Último jueves del mes, 10:00-22:00, con entrada libre de 18:00 a las 22:00. Cerrado los festivos.

🚗 706, 714, 728, 732, 760 🚏 15, 18 e 25

🚏 Cais do Sodré (línea de Cascais) 🗺 Cais do Sodré

[www.fpc.pt](http://www.fpc.pt)



### MUSEO DE LA MARINA

LISBOA CARD PARTNER

**Entre maquetas de barcos, instrumentos marítimos, impresionantes réplicas y barcos reales, conozca la Historia de los portugueses en el mar.**

Praça do Império – Belém, Lisboa | T. (+351) 210 977 371

Octubre a abril, 10:00-17:00. Mayo a septiembre, todos los días, 10:00-18:00. Cerrado: 1 de enero, domingo de Pascua, 1 de mayo y el 25 de diciembre.

🚗 714, 727, 28, 729, 751, 201 🚏 15 🗺 Belém (línea de Cascais)

🚏 Estação Fluvial de Belém (Transtjejo) [ccm.marinha.pt/pt/museu](http://ccm.marinha.pt/pt/museu)



## MAAT - MUSEO DE ARTE, ARQUITECTURA Y TECNOLOGÍA LISBOA CARD PARTNER

**Nuevo museo de la Fundação EDP que presenta la relación entre arte, arquitectura y tecnologías, a través de una programación contemporánea e internacional.**

Av. Brasília, Central Tejo, Lisboa | T. (+351) 210 028 130  
12:00-20:00. Cerrado: martes, 1 de enero, 1 de mayo y 25 diciembre.  
🚏 728, 714, 727, 729, 751 🚗 15 🚊 Belém (línea de Cascais)  
[www.maat.pt](http://www.maat.pt)

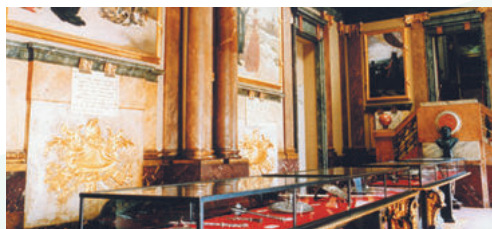

## MUSEO MILITAR DE LISBOA

**Valiosa colección de artillería y uniformes.**

Largo do Museu de Artilharia, Lisboa | T. (+351) 218 842 569  
Martes a domingo, 10:00-17:00. Fines-de-semana, 10:00-12:30 y 13:30-17:00. Entrada gratuita en el parte de la mañana del primero domingo de cada mes.  
🚏 210, 728, 735  
[www.exercito.pt](http://www.exercito.pt)

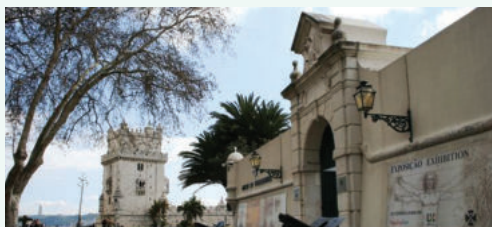

## MUSEO DE LA LIGA DE LOS COMBATIENTES - FUERTE DEL BOM SUCESSO

**Alberga el monumento a los combatientes de ultramar. Museo y exposiciones.**

Forte do Bom Sucesso, Belém | T. (+351) 969 562 064  
Todos los días, 10:00-17:30 (última entrada a las 17:00).  
Abril a septiembre, 10:00-18:00 (última entrada a las 17:30).  
🚏 727, 728, 729, 751 🚗 15 🚊 Belém (línea de Cascais)  
[www.ligacombatentes.org.pt](http://www.ligacombatentes.org.pt)



## MUSEO NACIONAL DE ARTE ANTIGUO LISBOA CARD PARTNER

**Arte Europeo y la mejor colección de Arte Portugués de la Edad Media al siglo XIX. Arte Africano y Oriental.**

Rua Janelas Verdes, Lisboa | T. (+351) 213 912 800  
Martes a domingo, 10:00-18:00. Cerrado: 1 de enero, domingo de Pascua, 1 de mayo, 13 de junio y 24 y 25 de diciembre.  
🚏 713,714, 727, 728, 732, 760 🚗 15, 18, 25  
[www.museudearteantiga.pt](http://www.museudearteantiga.pt)



## MUSEO DE LA MARIONETA

**Marionetas portuguesas y del mundo entero. Demostración técnica.**

Rua da Esperança, 146, Lisboa | T. (+351) 213 942 810  
Martes a domingo, 10:00-13:00 y 14:00-18:00. Cerrado: lunes, 1 de enero, 1 de mayo y 25 de diciembre.  
[www.museudamarioneta.pt](http://www.museudamarioneta.pt)



## MUSEO NACIONAL DE CARRUAJES LISBOA CARD PARTNER

**Creado el 23 de mayo de 1905 en el antiguo picadero del Palacio de Belém, es una colección única en el mundo! El 23 de mayo de 2015 la mayor parte de la colección fue transferida a un edificio de nueva construcción.**

Avenida da Índia, 136, Lisboa | Picadeiro Real: Praça Afonso de Albuquerque, Lisboa | T. (+351) 210 732 319  
Martes a domingo, 10:00-18:00 (última entrada a las 17:15 (edificio nuevo) y 17:30 (Picadero Real). Cerrado: lunes, 1 de enero, domingo de Pascua, 1 de mayo, 13 de junio, 24 y 25 de diciembre. Gratis en el primer domingo de cada mes.  
[www.museudoscoches.pt](http://www.museudoscoches.pt)

## MUSEOS



### MUSEO NACIONAL DEL AZULEJO

#### LISBOA CARD PARTNER

Todos los azulejos de los últimos cinco siglos instalados en un convento de 1509.

Rua Madre de Deus, 4, Lisboa | T. (+351) 218 100 340  
Martes a domingo, 10:00-18:00. Cerrado: Lunes, domingo de Pascua, 1 de enero, 1 de mayo y 13 de junio y 25 de diciembre.  
🚶 718, 728, 742, 759, 794  
[www.museudoazulejo.pt](http://www.museudoazulejo.pt)



### MUSEO NACIONAL FERROVIÁRIO

Viaje desde los inicios de las locomotoras a vapor hasta el ferrocarril del futuro, sin olvidar los tesoros nacionales como el Tren Real o el Tren Presidencial Portugués.

Rua Eng. Ferreira de Mesquita, 1A Entroncamento  
T. (+351) 249 130 382  
Martes a domingo, 10:00-18:00.  
[www.fmnf.pt](http://www.fmnf.pt)



### MUSEO NACIONAL DE LA MÚSICA

#### LISBOA CARD PARTNER

Instrumentos musicales europeos de los últimos tres siglos. Instalado en el atrio de una estación de Metro.

Rua João Freitas Branco, Lisboa | T. (+351) 217 710 990  
Martes a sábado, 10:00-18:00. Cerrado: domingo, lunes, 1 de enero, 1 de mayo, 13 de junio y 25 de diciembre.  
🚶 Alto dos Moinhos  
[www.museunacionaldamusica.pt](http://www.museunacionaldamusica.pt)



### MUSEO DE SÃO ROQUE

#### LISBOA CARD PARTNER

Pintura, escultura, manuscritos iluminados, textiles, joyas, relicarios y frontales de altar (siglo XIV al siglo XX).

Largo Trindade Coelho, Lisboa | T. (+351) 213 235 444/ 382/ 449  
Martes a domingo, 10:00-18:00. Lunes, 14:00-18:00.  
Cerrado: lunes por la mañana y festivos.  
[mais.scml.pt/museu-saoroque/museu/](http://mais.scml.pt/museu-saoroque/museu/)



### MUSEO NACIONAL DE ETNOLOGÍA

#### LISBOA CARD PARTNER

Colección universal. Aperos de labranza.

Av. Ilha da Madeira, Lisboa | T. (+351) 213 041 160  
Martes, 14:00-18:00. Miércoles a domingo, 10:00-18:00.  
Cerrado: lunes, 1 de enero, 1 de mayo y 13 de junio y 25 de diciembre.  
🚶 728, 732 🚶 Belém, (Cascais line)  
[www.mnetnologia.wordpress.com](http://www.mnetnologia.wordpress.com)



### MUSEO NACIONAL DEL TEATRO Y DANZA

#### LISBOA CARD PARTNER

Trajes, escenarios, figurines, fotografías y mucho más.

Estrada do Lumiar, 10-12, Lisboa | T. (+351) 217 567 410  
Martes a domingo, 10:00-18:00. Cerrado: lunes y festivos (13 Junio).  
🚶 736, 703, 701, 796 📍 Lumiar  
[www.museudoteatroedanza.gov.pt](http://www.museudoteatroedanza.gov.pt)





## RTP - COLECCIÓN MUSEO VISIBLE DE RADIO Y TELEVISIÓN

**La mayor colección europea de equipos de radio.**

Rua Conselheiro Emídio Navarro, 34, Lisboa

T. (+351) 217 947 923 | 217 947 961

Lunes a Viernes, 10:00-13:00 y 14:00-17:00. Abierto el primer sábado de cada mes para grupos de más de 15 personas, sujeto a disponibilidad y reserva previa, con al menos una semana de antelación, excepto festivos. Cerrado los sábados, domingos y festivos. Visitas gratuitas. Se requiere inscripción previa para grupos.

[museu.virtual@rtp.pt](mailto:museu.virtual@rtp.pt)

[museu.rtp.pt](http://museu.rtp.pt)



## MUSEO NACIONAL DEL TRAJE

**LISBOA CARD PARTNER**

**Una colección de indumentaria histórica desde el siglo XVIII hasta la actualidad y un Parque Botánico.**

Largo Júlio Castilho, Lisboa | T. (+351) 217 567 620

Martes a domingo, 10:00-18:00. Cerrado: lunes.

🚗 701, 703, 736 📍 Lumiar

[www.museodotraje.dgcp.gov.pt](http://www.museodotraje.dgcp.gov.pt)



## MUSEO DEL ORIENTE

**LISBOA CARD PARTNER**

Av. Brasília, Doca de Alcântara Norte, Lisboa

T. (+351) 213 585 200

Martes a domingo, 10:00-18:00. Viernes 10:00-22:00 (entrada gratuita, 18:00-22:00). Cerrado los lunes.

[www.museudooriente.pt](http://www.museudooriente.pt)



## NEWSMUSEUM | MEDIA AGE EXPERIENCE

**LISBOA CARD PARTNER**

**Un entretenimiento inteligente, interactivo y técnicamente avanzado, dedicado a las historias de Portugal y del mundo contadas por los Media. Así se define el NewsMuseum, situado en Sintra.**

R. Visconde de Monserrate, 26, Sintra | T. (+351) 210 126 600

Todos los días 10:00-18:30. Última entrada a las 17:30.

🚗 Sintra (Línea Sintra)

[www.newsmuseum.pt](http://www.newsmuseum.pt)



## MUSEO SPORTING CP

**- ESTADIO JOSÉ DE ALVALADE**

**LISBOA CARD PARTNER**

**Ven a conocer la historia de uno de los clubes más grandes y ecléctico en el mundo del deporte.**

Rua Professor Fernando da Fonseca, Lisboa

T. (+351) 217 516 164

Martes a domingo, 10:30-13:00 y 14:30-18:00.

📍 Campo Grande | [www.sporting.pt](http://www.sporting.pt)



## MUSEO DE LA CARRIS

**LISBOA CARD PARTNER**

**Carros eléctricos, autobuses y equipos de transporte urbano.**

Rua 1º de Maio, 103, Lisboa

## OTROS MUSEOS

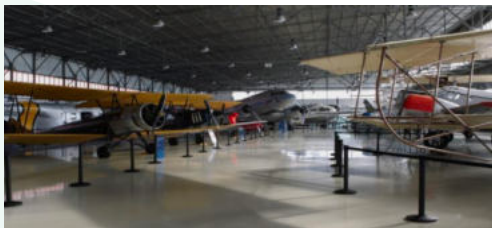

### MUSEO DEL AIRE

LISBOA CARD PARTNER

En un hangar, aeronaves y equipamientos militares.

Granja do Marquês, Pêro Pinheiro, Sintra



### MUSEO NACIONAL

DE HISTORIA NATURAL Y DE LA CIENCIA

LISBOA CARD PARTNER

Instrumentos científicos, colección de historia natural.

Rua Escola Politécnica, 54-60, Lisboa

## GALERIAS DE ARTE



### GALERIA ROCA LISBOA

Te invitamos a visitar Roca Lisboa Gallery y descubrir las últimas novedades en espacios de baño, así como las sensaciones que los envuelven. Un espacio abierto a la ciudad, con eventos y actividades culturales.

Praça dos Restauradores, 46, Lisboa | T. (+351) 213 404 260

De lunes a viernes, 10:30-17:30.

[rocalisboagallery.com](http://rocalisboagallery.com)

## ESTADIOS DE FÚTBOL



### VISITA AL ESTADIO JOSÉ ALVALADE

SPORTING CP

LISBOA CARD PARTNER

Ven a ver el estadio de uno de los clubes más grandes y ecléctico en el mundo del deporte

Rua Professor Fernando da Fonseca, Lisboa

| T. (+351) 217 516 164

Martes a domingo, 11:30, 14:30, 15:30, 16:30.

📍 Campo Grande

[www.sporting.pt](http://www.sporting.pt)



### VISITA AL ESTADIO DA LUZ

LISBOA CARD PARTNER

Visite el estadio del Sport Lisboa y Benfica y viva la experiencia de estadio en día de juego.

Av. Eusébio da Silva Ferreira, Lisboa | T. (+351) 217 219 500

Todos los días, 10:00-19:00.

📍 3, 64, 729, 750, 765, 767, 799

📍 Colégio Militar/Alto dos Moinhos

[www.slbenfica.pt](http://www.slbenfica.pt)

[visitasestadio@slbenfica.pt](mailto:visitasestadio@slbenfica.pt)



## ACUÁRIO VASCO DE GAMA

LISBOA CARD PARTNER

Visite uno de los museos-acuarios más antiguos del mundo y viaje entre las profundidades del mar y las vertientes marítimas, contemplando la vida acuática portuguesa.

Rua Direita do Dafundo, Cruz Quebrada – Dafundo  
T. (+351) 214 205 000

Todos los días, 10:00-18:00 (última entrada a las 17:30).

🚗 76,723,729,750,751 (Carris); 1,6 (Vimeca) 🚏 15

aquariovgama@marinha.pt  
marinha.pt/pt/aquariovgama



## CENTRO INTERPRETATIVO DA HISTÓRIA DO BACALHAU

LISBOA CARD PARTNER

Aquí se cuenta una de las historias más épicas de Portugal: el descubrimiento de Terra Nova y la aventura en los mares congelados al pescar bacalao.

Torreão Nascente do Terreiro do Paço, Lisboa |

T. (+351) 211 126 155

Todos los días, 10:00-19:00 (Última entrada a las 18:00).

www.historiabacalhau.pt



## CASINO ESTORIL

El Casino más grande de Europa. Salas de juego, todos los días de 15:00 a 03:00, espectáculos a partir de las 21:00 horas.

Praça José Teodoro dos Santos, Estoril | T. (+351) 214 667 700

Estoril 🚗 (línea de Cascais)

www.casino-estoril.pt



## CENTRO INTERATIVO

### MITOS E LENDAS DE SINTRA

LISBOA CARD PARTNER

Descubra el misticismo, los secretos y el romanticismo de Sintra en un viaje que entrelaza historia, música y literatura, con técnicas multimedia y experiencias sensoriales.

Praça da República, 23, Sintra | T. (+351) 219 231 157

Todos los días de 10:00 a 18:30, última entrada a las 17:30.

🚗 Sintra (Línea Sintra)

www.visittlisboa.com



## CASINO LISBOA

Salas de juego y espectáculos, todos los días de 15:00 a 03:00.

Alameda dos Oceanos, Lt. 1.03.01

Parque das Nações, Lisboa | T. (+351) 218 929 000

15:00-03:00. Viernes y sábados, 16:00-04:00.

🚗 Oriente

www.casinolisboa.pt



## CENTRO TEJO

Un viaje de interpretación, valoración y concienciación ambiental de las dos orillas del Tejo.

Terreiro do Paço | T. (+351) 211 163 426

Todos los días de 10:00 a 19:00.

centrotejo@lismarketing.pt



## ESTACIÓN SUL E SUESTE

Vive la experiencia de un crucero fluvial a bordo de uno de los muchos barcos tradicionales. Embárcate y descubre el Tejo y sus orillas.

Terreiro do Paço

Todos los días de 09:00 a 20:00.

[centrotejo@lismarketing.pt](mailto:centrotejo@lismarketing.pt)



## HOT CLUBE DE PORTUGAL

El Hot Clube es uno de los clubs de jazz más antiguos de Europa y considerado uno de los mejores 100 clubes de jazz en el mundo.

Praça da Alegria, 48, Lisboa | T. (+351) 213 619 740

Martes a sábado, 22:00-02:00.

[www.hcp.pt](http://www.hcp.pt)



## EXPERIENCIA PILAR 7

### LISBOA CARD PARTNER

Una experiencia interactiva e inmersiva que permite un descubrimiento único del Ponte 25 de Abril.

Avenida da Índia, Alcântara

Todos los días, de 10:00 a 18:00. Última entrada a las 17:00.

Cierra el 25 de diciembre.

[www.visitlisboa.com](http://www.visitlisboa.com)



## LISBOA STORY CENTRE

### LISBOA CARD PARTNER

Centro de interpretación dedicado a las historias de la capital portuguesa por medio de experiencias de inmersión.

Terreiro do Paço, 78-81, Lisboa | T. (+351) 21 194 10 99

Todos los días de 10:00 a 19:00 (Última entrada a las 18:00).

[www.lisboastorycentre.pt](http://www.lisboastorycentre.pt)



## CHAPITÔ

Costa do Castelo, 7, Lisboa | T. (+351) 218 855 550

Martes a domingo, 12:00-02:00.

🚌 737 🚏 28 🚶 Rossio

[www.chapito.org](http://www.chapito.org)

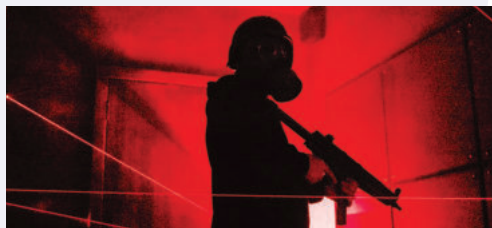

## ESCAPE GAME OVER LISBOA

Son tres salas para una experiencia interactiva, con pistas para seguir y una verdad para descubrir.

Rua de O Século, 4B, Lisboa | T. (+351) 926 871 858

De lunes a viernes, 15:00-24:00. Sábados y domingos, 10:30-24:00.

[info@escapegameover.pt](mailto:info@escapegameover.pt)

[www.escapegameover.pt](http://www.escapegameover.pt)



## LISBON ESCAPE HUNT

Imagina una sala que aparenta ser igual a cualquier otra, donde te ves encerrado con tu grupo de exploradores.

Rua dos Douradores, 16, Lisboa | T. (+351) 924 149 160

Todos os días, 11:00-21:00.

[www.lisbon.escapehunt.com](http://www.lisbon.escapehunt.com)



## MARVEL MISSION

Bienvenido al centro de entretenimiento basado en el fantástico Universo Marvel. Aquí puedes ayudar a los superhéroes a través de diferentes misiones y comprar productos y esculturas coleccionables.

Av. Cruzeiro Seixas, 5 e 7, Amadora

T. (+351) 218 003 600

[info@marvelmission.com](mailto:info@marvelmission.com)

[www.marvelmission.com](http://www.marvelmission.com)



## MINI GOLF LISBON

Únase a nosotros en un campo de 18 hoyos, iluminado con luz natural y neón, lleno de desafíos y giros, que promete mucha diversión para todos. Compíte en billar, fútbol y air hockey, o simplemente relájate en la zona del bar.

Calçada Ferragial, 8, Lisboa | T. (+351) 926 674 272

Todos los días, 12:30 a 23:00 (última entrada: 22:30).

Cerrado el 25 de diciembre y el 1 de enero.

[golf@minigolflisbon.com](mailto:golf@minigolflisbon.com)

[minigolflisbon.com](http://minigolflisbon.com)



## OCEANÁRIO DE LISBOA

### LISBOA CARD PARTNER

Uno de los mas grandes acuarios de Europa.

Abierto todos los días.

Esplanada D. Carlos I, Lisboa | T. (+351) 218 917 000

Precios: Exposición Permanente + Temporal / Exposición Permanente - niños (0 a 3 años): gratuito; niños (4 a 12 años):

12€/10€; adultos (13 a 64 años):18€/15€; mayores

(+65 años):12€/10€; familias (2 adultos y niños hasta 12 años): 47€/39€.

Todos os días, 10:00-20:00 (última entrada 19:00).

🚶 705, 725, 728, 744, 708, 750, 759,782, 794 📍 Oriente

[www.oceanario.pt](http://www.oceanario.pt)



## QUAKE - LISBON EARTHQUAKE MUSEUM

Una experiencia temática que permite ver y sentir el Gran Terremoto de Lisboa.

Rua Cais da Alfândega Velha, 39, Lisboa

[general@lisbonquake.com](mailto:general@lisbonquake.com)

[info@lisbonquake.com](mailto:info@lisbonquake.com)



## PABELLÓN DEL CONOCIMIENTO - CIENCIA VIVA

### LISBOA CARD PARTNER

Un museo de Ciencia y tecnología interactivo

José Mariano Gago, Parque das Nações, Lisboa

T. (+351) 218 917 100

Precios: 9€; niños (3-11 años): 6€; niños (12-17 años): 7€;

familia: 24€. Martes a Viernes, 10:00-18:00. Sábado, domingo y festivos, 11:00-19:00.

📍 Oriente

[www.pavconhecimento.pt](http://www.pavconhecimento.pt)



## PLANETARIO DE LA MARINA

LISBOA CARD PARTNER

Acércate al cielo y siéntete un astronauta entre las estrellas. Conoce lo que sucede más allá de los ojos, en uno de los planetarios más grandes del mundo.

Praça do Império – Belém, Lisboa | T. (+351) 210 977 350

De martes a domingo, 09:30-12:00 | 13:30-16:00.

Sábado, de las 13:30 a las 16:00.

Cerrado: 1 de enero, domingo de Pascua, 1 de mayo y el 25 de diciembre.

🚌 714, 727, 728, 729, 751, 201 🚗 15

🚇 Belém (línea de Cascais) 🚏 Estação Fluvial de Belém (Transtejo)

planetario@marinha.pt

ccm.marinha.pt/pt/planetario



## TEATRO NACIONAL D. MARIA II

Praça D. Pedro V, Lisboa | T. (+351) 213 250 800

geral@tndm.pt

www.tndm.pt



## TEATRO NACIONAL DE SÃO CARLOS

Rua Serpa Pinto, 9, Lisboa | T. (+351) 213 253 000

saocarlos.info@saocarlos.pt



## ADVENTURE PARK

El arborismo es una actividad que consiste en el paso secuencial de obstáculos entre plataformas colocadas en las copas de los árboles, terminando siempre en una tirolina.

Complexo Desportivo do Jamor, Estrada

Carreira de Tiro | T. (+351) 211 519 400

Todos los días: 10:00-17:00.

Cerrado el 25 de diciembre, 1 de enero y domingo de Pascua.

El marcado no es obligatorio, pero es recomendable.

www.adventurepark.pt



## BADOCA SAFARI PARK

Cerca de 500 animales salvajes conviven en este parque temático.

Herdade da Badoca, Vila Nova de Santo André

T. (+351) 369 708 850

Todos los días, 09:30-17:30.

badoca@badoca.com

www.badoca.com



## EVOA – ESPACIO DE AVISTAMIENTO Y OBSERVACIÓN DE AVES

LISBOA CARD PARTNER

Más de 100 especies de aves en su estado salvaje. Visitas guiadas y de observación.

Lezíria Sul de Vila Franca de Xira, Vila Franca de Xira

T. (+351) 926 458 963

Abierto todos los días, excepto, lunes y Julio.

🚗 Vila Franca de Xira

www.evoya.pt

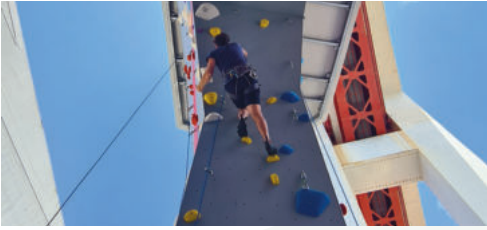

### ESCALA25

**Esta increíble ubicación otorga una experiencia de escalada única donde los visitantes pueden disfrutar del icónico Puente 25 de abril de una manera nueva y emocionante. Un espacio seguro y acogedor para todas las edades y niveles. ¡Acepta el reto y ven a escalar con nosotros!**

Av. da Índia, Pilar 7, Lisboa | T. (+351) 964 129 244  
Lunes a viernes, 10:00 a 20:00;  
Sábados y domingos, 10:00 a 18:00.  
[escala25.com](http://escala25.com)



### PARQUE AVENTURA COVA DA BALEIA

**Parque de Aventura con 55.000m<sup>2</sup> a 35 kilómetros de Lisboa, en Mafra, dedicada a la Aventura, la Pasión, Desafío y Emoción. Paintball, Canopy, Slide, Rappel, Piscina y Hinchables.**

Senhora da Lapa, Barreiralva, Mafra | T. (+351) 969 008 368  
Todos los días, 10:00-19:00.  
[www.covadabaleia.com](http://www.covadabaleia.com)

### 9.8 GRAVITY CLIMBING LISBON

Av. Severiano Falcão, 3B, Prior Velho  
T. (+351) 219 413 900  
[info@98gravity.pt](mailto:info@98gravity.pt)  
[www.98gravity.pt](http://www.98gravity.pt)



### MARINA PARQUE DAS NAÇÕES

**Cursos de vela, experiencias de navegación, piragüismo, windsurf y paseos en el río.**

Edf. da Capitania, Passeio de Neptuno, Lisboa  
T. (+351) 218 949 066  
Esclusa de 8:30 a 20:30.  
[www.marinaparquedasnacoes.pt](http://www.marinaparquedasnacoes.pt)

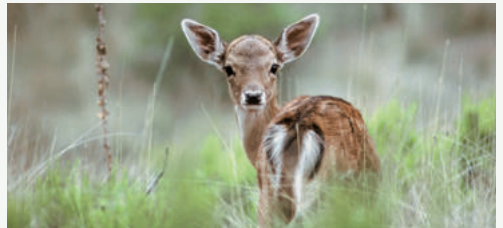

### TAPADA NACIONAL DE MAFRA

**Antigua tapada real con más de 800 hectáreas. A 35 kilómetros de Lisboa, en Mafra, Portão do Codeçal.**

T. (+351) 261 817 050  
Paseos a pie, todos los días, las 9:30 y a las 14:00 horas.  
[www.tapadademafra.pt](http://www.tapadademafra.pt)



### MONTE SELVAGEM

**La conservación de la vida salvaje en una dehesa típica alentejana. Alberga animales domésticos y salvajes.**

Monte do Azinhal, Lavre, Montemor-o-Novo  
T. (+351) 265 894 377  
Martes a domingo, 10:00-19:00, hasta Octubre.  
[www.monteselvagem.pt](http://www.monteselvagem.pt)



### WIND – CENTRO DE ATIVIDADES DE MONTANHA

Rua Eduardo Mondlane, loja 44, Baixa da Banheira  
T. (+351) 210 848 878  
[geral@wind-cam.pt](mailto:geral@wind-cam.pt)  
[www.wind-cam.pt](http://www.wind-cam.pt)

## AIRE LIBRE E PARQUES NATURALES



### ZOOLOGICO DE LISBOA

#### LISBOA CARD PARTNER

**Bahía de los delfines; Casa de los reptiles; Quinta de los niños y representación de los pájaros y los reptiles.**

Estrada de Benfica, 158/160, Lisboa

T. (+351) 217 232 910 / 900

Abril a septiembre, 10:00-20:00. Octubre a marzo, 10:00-18:00.

🚗 716, 731, 754, 758, 701, 726, 755 e 768

📍 Jardim Zoológico 🚶 Sete-rios

[www.zoo.pt](http://www.zoo.pt)



### MALO CLINIC - DE LA CIENCIA A LA SONRISA

**Innovación en medicina dental.**

Av. dos Combatentes, 43A, 13.º, Lisboa

T. (+351) 217 228 100

Lunes a Viernes, 8:00-19:00.

[www.maloclinics.com](http://www.maloclinics.com)

## SALUD Y BIENESTAR



### ELOHIM SPA

**En SPA ELOHIM, vivirá una experiencia inolvidable. Masajes, osteopatía, reflexología y tratamientos exfoliantes.**

Largo do Rato, 3, 1.º, Lisboa | T. (+351) 213 860 708

[www.elohim.pt](http://www.elohim.pt)

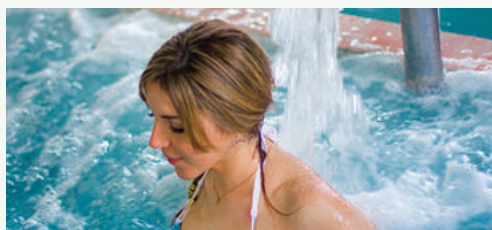

### THALASSO CAPARICA

#### TALASOTERAPIA

**Terapias con agua del mar relajantes, masajes, osteopatía, fisioterapia, tratamiento de la espalda y estética.**

Av. 1.º de Maio, 25 A, Costa da Caparica | T. (+351) 212 905 655 / 916 189 585

Lunes a sábado (incluso festivos), 10:00-20:00.

Cerrado los domingos.

[www.thalassocaparica.com](http://www.thalassocaparica.com)

### FUNDAÇÃO CHAMPALIMAUD

Av. Brasília, Lisboa

T. (+351) 210 480 200

[auditorio@fundacaochampalimaud.pt](mailto:auditorio@fundacaochampalimaud.pt)

<https://www.fchampalimaud.org>

## OTROS



### TELEFÉRICO PARQUE DAS NAÇÕES

#### LISBOA CARD PARTNER

**Abierto desde el 3 de diciembre.**

**Horarios actualizados y más detallados en el sitio web.**

Entradas (1 viaje): Adultos - 6,50€

Niños (<3 años) - Entrada gratuita

Niños (4-12 años) - 4,50€

[www.telecabinelisboa.pt](http://www.telecabinelisboa.pt)



## ADEGA COOPERATIVA DE PALMELA

Rua da Adega Cooperativa, Palmela  
T. (+351) 212 337 020  
geral@acpalmela.pt  
<https://www.acpalmela.pt>



## PANDA BINGO

Av. de Paris, 5 A, Lisboa | T. (+351) 218 486 521  
Entrada gratuita. Cartones a €1, 2 y 3. Tiene 2.575 lugares.  
📍 Areiro



## PARQUE EDUARDO VII Y INVERNADERO FRIO

### LISBOA CARD PARTNER

**Espécies botánicas, invernadero y gran variedad de plantas.**

Parque Eduardo VII, Lisboa | T. (+351) 213 882 278

Octubre a marzo, 9:00-16:30. Abril a septiembre, 9:00-17:30.

📞 702, 712, 720, 722, 731, 738, 744, 746, 749

📍 Marquês Pombal, Parque, S. Sebastião



# Fado

PATRIMONIO INMATERIAL  
DE LA HUMANIDAD



PATRIMÓNIO DA  
HUMANIDADE

**FADO**

HERITAGE OF  
HUMANITY

# La canción de Lisboa y del Mundo

Declarado Patrimonio Cultural Inmaterial de la Humanidad por la UNESCO desde noviembre de 2011, el fado es la más pura expresión del "alma" de Lisboa. Mucho más que una canción, el fado es la manifestación musical del sentir portugués y del modo de vida de una ciudad, siempre acompañado por los acordes solemnes y melancólicos de la guitarra portuguesa.

Considerado una marca indisoluble de la cultura y tradición de la capital lusa, el fado es "al menos desde hace más de dos siglos" patrimonio de la ciudad que le dio alma y voz. Y si aún hoy en día las influencias de ultramar y de las diversas culturas que arribaron en

Lisboa se hacen sentir en el fado, la canción de Lisboa es ahora, mercedamente, una herencia compartida con el mundo.

Hecho de un lenguaje simple y sentimental, el carácter universal del fado supera todas las barreras y es hoy apreciado por millones de seguidores en el mundo entero. Esta internacionalización del fado debe mucho a la voz y al carisma de Amália Rodrigues, la más reconocida fadista de todos los tiempos que, a partir de la década de los 50 del s. XX, llevó la canción de Lisboa a las más prestigiosas salas de espectáculos, desde Rusia a Japón. Más recientemente, una nueva generación de fadistas

aportó a este género musical una nueva vitalidad, y lo introdujo en los circuitos de la world music.

La consagración definitiva del fado llega con el valioso reconocimiento de la UNESCO, cuya concesión del título de Patrimonio Inmaterial de la Humanidad hace de este un ejemplo perfecto de cómo una tradición secular de una ciudad se convierte en el símbolo de identidad de un pueblo. Por ello, siempre que en una casa de fados se atenúan las luces y alguien dice "Silencio, que se va a cantar el fado", no solo se cumple un ritual. Y, como diría Amália Rodrigues, es "una extraña forma de vida" que se renueva.





## Casas de Fado

Aquí el visitante podrá vivir todo el ambiente y los rituales vinculados a la canción de Lisboa y escuchar este lenguaje hecho de emociones. Especialmente instalados en los barrios históricos de la ciudad "Alfama, Bairro Alto, Lapa y Alcântara", son diversos los establecimientos que ofrecen espectáculos regulares de fado con artistas residentes.



### ADEGA MACHADO

La renovada Adegamachado, en el Bairro Alto, guarda secretos que se cantan. Fado y comida a la carta en la sala principal.

Vino, tapas y fado, en la sala de los fadistas (sala -1).

Rua do Norte, 91, Lisboa | T. (+351) 213 422 282

adegamachado@adegamachado.pt

www.adegamachado.pt

### ASSOCIAÇÃO DO FADO CASTO

Rua de São Mamede, 8 A, Lisboa | T. (+351) 917 029 436

mesadefrades@gmail.com

www.likeandfollowup.pt



### CAFÉ LUSO

El Café Luso es una de las casas de fado más prestigiosas del país. Fundada en 1927. Espectáculos todos los días.

Travessa da Queimada, 10, Lisboa | T. (+351) 213 422 281

www.cafeluso.pt

### CASA DE LINHARES

Beco dos Armazéns de Linho, 2, Lisboa | T. (+351) 910 188 118

info@casadelinhares.com

www.casadelinhares.pt

### A SEVERA

Inaugurada en 1955, el nombre de esta casa de fados rinde homenaje a "María Severa", una cantante gitana que, en el siglo XIX, fue la más célebre intérprete de fado. El fado se canta de jueves a martes, a partir de las 21:00.

Rua das Gáveas, 51/61, Lisboa | T. (+351) 213 428 314

info@asevera.com

www.asevera.com

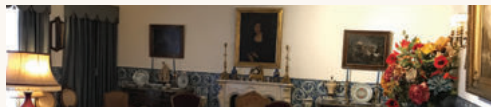

### AMÁLIA RODRIGUES MUSEUM-RESIDENCE

LISBOA CARD PARTNER

La casa donde vivió el mayor icono del fado, durante más de medio siglo.

Rua de São Bento, 193, Lisboa | T. (+351) 213 971 896

Martes a domingo, 10:00-18:00

☎ 706, 727

secretariado@amaliarodrigues.pt

www.amaliarodrigues.pt



## CLUBE DE FADO

En el **Clube de Fado** podrá escuchar a un prestigioso elenco de fadistas al son de la guitarra portuguesa, todos los días a partir de las 21:30.

Rua S. João da Praça, 86/94, Lisboa | T. (+351) 218 852 704  
clubedefado@fadoandfood.pt  
www.clube-de-fado.com

## FAMA DE ALFAMA

Rua do Terreiro do Trigo, 80, Lisboa  
T. (+351) 218 862 608  
famadealfama@gmail.com



## MARIA DA MOURARIA

Todas las noches se puede oír el sonido de la guitarra portuguesa y de las voces que pasan por allí. Abierto de martes a domingo, de 20:00 a 02:00. Fado a partir de las 20:00.

Largo da Severa, 2, Lisboa | T. (+351) 218 860 165 / (+351) 964 766 056  
mariadamouraria@gmail.com  
www.mariadamouraria.pt

## MESA DE FRADES

Rua dos Remédios, 139, Lisboa | T. (+351) 917 029 436  
mesadefrades@gmail.com  
www.likeandfollow.pt

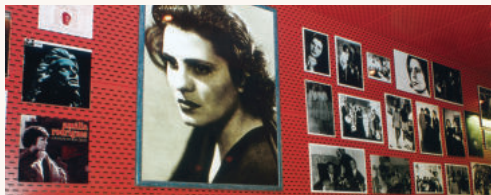

## FADO MUSEUM

### LISBOA CARD PARTNER

Todo sobre el fado y la guitarra portuguesa.

Largo do Chafariz de Dentro, Lisboa | T. (+351) 218 823 470  
10:00-18:00 (última entrada a las 17:00). Cerrado: lunes, 1 de enero, 1 de mayo y 25 de diciembre  
🚗 208, 728, 735, 759, 794  
www.museudofado.pt



## O FORCADO

Con más de 30 años de existencia, esta casa tiene el honor de tener como madrina a la gran fadista Amália. Ofrece todas las noches, a partir de las 20:00, espectáculos de fados de Lisboa y Coímbra y folclore.

Rua da Rosa, 221, Lisboa | T. (+351) 213 468 579  
restaurante.oforcado@gmail.com  
www.oforcado.com



## O FAIA

O Faia promete noches inolvidables. Al son de la guitarra, escuchará las palabras de poetas y los temas clásicos del fado, de lunes a sábado a partir de las 21:30.

Rua da Barroca, 56, Lisboa | T. (+351) 213 426 742  
www.ofaia.com

## ESPECIAL FADO



### PARREIRINHA DE ALFAMA

Una de las casas de fado más antiguas y famosas, está situada en uno de los barrios más típicos de la ciudad. Fue creada por Argentina Santos.

Beco do Espírito Santo, 1, Lisboa | T. (+351) 218 868 209  
info@parreirinhadealfama.com  
www.parreirinhadealfama.com



### SÃO MIGUEL D'ALFAMA

Rua de São Miguel, 9,11,15 e 17, Lisboa  
T. (+351) 960 191 881  
info@saomigueldalfama.pt; saomigueldalfama@sapo.pt  
www.saomigueldalfama.com



### PÁTÊO DE ALFAMA

Apoyado en la primera muralla de la ciudad "la Cerca Velha", el Pátêo de Alfama es un lugar de paso obligatorio para aquellos que visiten la ciudad y quieran asistir a una noche única al son del fado.

Rua São João Praça, 18, Lisboa | T. (+351) 215 873 415  
booking@pateodealfama.pt  
www.pateodealfama.com

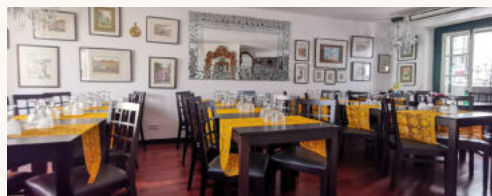

### SÃO MIGUEL GRANDES CANTORIAS

Largo de São Miguel, 1-2, Lisboa  
T. (+351) 960 191 881  
info@saomiguelgrandescantorias.com;  
www.saomiguelgrandescantorias.com

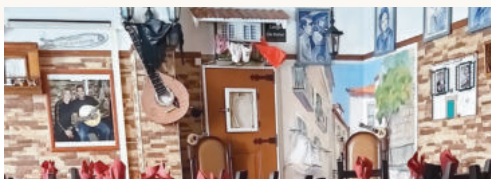

### PORTA D'ALFAMA

Rua de São João da Praça, 17-17 A, Lisboa  
tininhalfama@live.com.pt



### TAVERNA D'EL REY

Con el techo de madera, que evoca reminiscencias de las carabelas, y el suelo a modo de calzada portuguesa, la Taverna d'El Rey es un espacio repleto de tradiciones lisboetas. Todas las noches, de las 18:00 a las 3:00 tiene lugar aquí un castizo espectáculo de fado.

Largo do Chafariz de Dentro, 15, Lisboa | T. (+351) 218 876 754  
www.tavernadelrey.com



### SR. VINHO

Prestigioso y tradicional por igual, el paso por la casa Sr. Vinho es garantía de una noche inolvidable, en la que no faltará una sesión de fados, a partir de las 21:30.

Rua do Meio à Lapa, 18, Lisboa | T. (+351) 213 972 681  
www.srvinho.com

ESPECTÁCULOS



FADO IN CHIADO  
LISBOA CARD PARTNER

En el espectáculo Fado in Chiado, artistas de talentosa voz presentan el fado y la música que hace de este la canción nacional. Cine Teatro Gymnasio. Rua da Misericórdia, 14, 2.º, Lisboa  
T. (+351) 961 717 778  
De lunes a sábado, a las 19:00  
[www.fadoinchiado.com](http://www.fadoinchiado.com)



FADO MIUDINHO

Para encantar pequeños y graciosos, el fado se transforma a medida de los mares y llena el escenario frente al acuario central del Oceanario. Requiere reserva previa. Oceanário de Lisboa, Parque das Nações  
T. (+351) 218 917 002/06  
Primer y tercer domingo del mês, à las 9:00  
[reservas@oceanario.pt](mailto:reservas@oceanario.pt)



FADOS FORA DE PORTAS

Fados Fora de Portas trae Fado a su evento, en Lisboa o en cualquier parte del país. En eventos corporativos o privados, Fado traerá un toque de tradición y Portugal.  
T. (+351) 918 818 840  
[info@fadosforadeportas.pt](mailto:info@fadosforadeportas.pt)  
[www.fadosforadeportas.pt](http://www.fadosforadeportas.pt)

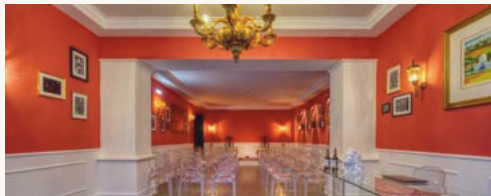

LISBOA EM FADO

Todos los días a las 18h, un espectáculo memorable con cuatro fantásticos artistas que expresan el alma portuguesa a través de nuestra canción: FADO.  
Rua do Crucifixo, 82-84, Lisboa | T. (+351) 911 777 388  
[lisboaemfado@gmail.com](mailto:lisboaemfado@gmail.com)  
[www.lisboaemfado.pt](http://www.lisboaemfado.pt)

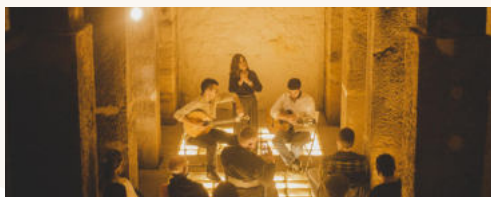

REAL FADO

Real Fado presenta conciertos de Auténtico Fado en lugares increíbles de la ciudad de Lisboa.  
T. (+351) 213 404 150  
[geral@eastbanc.com](mailto:geral@eastbanc.com)  
<https://eastbanc.pt/real-fado/>



TASTING FADO

Una experiencia de Fado que incluye una visita guiada al teatro (monumento nacional), una exposición de Fado y un espectáculo de Fado con vino de Oporto y pastel de nata.  
Av. da Liberdade, 182 A, Lisboa  
T. (+351) 962 298 377 | Miércoles a sábado, a las 19:00m  
[tastingfado@uau.pt](mailto:tastingfado@uau.pt)  
[www.uau.pt](http://www.uau.pt)

## RESTAURANTES

### CENTRO Y BARRIOS HISTÓRICOS

#### ALMA

Cocina portuguesa de autor  
Rua Anchieta, 15, Lisboa  
T. (+351) 213 470 650  
Almuerzos, 12:30-15:30.  
Cena, 19.00:23.00. Cerrado: lunes  
alma@almalisboa.pt  
www.almalisboa.pt

#### BAIRRO DO AVILLEZ

Taberna: Aperitivos y platos pequeños; sabores portugueses reinventados; Páteo: Pescados, mariscos y sabores portugueses; Mini Bar: Cocina creativa y bar gastronómico; Pizzaria Lisboa: Mediterránea;  
Rua Nova da Trindade, 18, Lisboa  
T. (+351) 210 998 320  
Abierto todos los días  
Reservas online: bairrodoavillez.pt

#### BELCANTO

Cocina portuguesa revisitada  
Rua Serpa Pinto, 10 A, Lisboa  
T. (+351) 213 420 607  
Almuerzo: 12:30 - 15:00; Cena:  
19:00 - 23:00; Domingo y lunes cerrado  
Reservas online: belcanto.pt

#### CAFÉ MARTINHO DA ARCADEA

Cocina portuguesa e internacional  
Praça do Comércio, 3, Lisboa  
T. (+351) 218 879 259  
Cerrado los domingos  
www.martinhodaarcada.pt

#### CAFÉ PLAZA

Comidas ligeras  
Travessa do Salitre, 7, Lisboa  
T. (+351) 213 218 218  
Todos los días, 12:00-22:00  
plaza.hotels@heritage.pt  
www.heritage.pt

#### CAN THE CAN

Cocina mediterránea  
Terreiro do Paço, 82-83, Lisboa  
T. (+351) 914 007 100  
Todos los días, 09:00-00:00  
www.canthecanlisboa.com

#### CANTINHO DO AVILLEZ

Cocina portuguesa influenciada por los viajes del chef José Avillez  
Rua dos Duques de Bragança, 7, Lisboa  
T. (+351) 211 992 369  
Abierto todos los días: 12:30 - 15:00 y 19:00 - 00:00  
Reservas online: cantinhodoavillez.pt

#### CERVEJARIA RIBADOURO

Cocina portuguesa  
Av. da Liberdade, 155, Lisboa  
T. (+351) 213 549 411  
12:00-01:30  
www.cervejariaribadouro.pt

#### CERVEJARIA TRINDADE

Cocina portuguesa  
Rua Nova da Trindade, 20-20D, Lisboa  
T. (+351) 213 423 506  
12:00-00:00  
www.cervejariatrindade.pt

#### CHIADO TERRASSE

Comida mediterránea  
Rua da Trindade, 28, Lisboa  
T. (+351) 913 271 977  
gallassa.chiado@gmail.com

#### NOTE - CERVEJARIA MODERNA

Rua Barata Salgueiro, 37 A, Lisboa  
T. (+351) 216 027 858  
dote@dote.pt  
www.dote.pt

#### ENCANTO

Alta cocina vegetariana  
Largo de São Carlos, 10, Lisboa  
T. (+351) 211 626 310  
Cena: 19:00 - 22:30  
Domingo y lunes cerrado  
Reservas online: encantojoseavillez.pt

#### ESTÓRIAS NA CASA DA COMIDA

Cocina portuguesa  
Travessa das Amoreiras, 1, Lisboa  
T. (+351) 213 860 889  
Cerrado: domingo, sábado y lunes al almuerzo. Almuerzos de martes a viernes, 13:00-15:00. Cenas lunes a sábado, 20:00-00:00  
comercial@casadacomida.pt  
www.casadacomida.pt

#### GALLASSA CAFÉ

Rua da Trindade, 36 B, Lisboa  
T. (+351) 913 271 977  
gallassa.chiado@gmail.com

#### GAMBRINUS

Cocina tradicional  
Rua das Portas de Santo Antão, 25, Lisboa  
T. (+351) 213 421 466  
12:00-1:30  
info@gambrinuslisboa.com  
www.gambrinuslisboa.com

#### GUILTY

Rua Barata Salgueiro, 28, Lisboa  
T. (+351) 211 913 590  
Lunes a miércoles, 12:00-00:00.  
Jueves a sábado, 12:00-04:00.  
Domingo, 12:00-00:00  
events@olivier.pt  
www.guilty.olivier.pt

#### JNCQUOI

Av. da Liberdade, 182-184, Lisboa  
T. (+351) 213 145 397  
info@jncquoi.com  
www.jncquoi.com

#### K.O.B.

Rua do Salitre, 139, Lisboa  
T. (+351) 934 000 949  
Lunes a Viernes, 12:00-15:00, 20:00-01:00. Sábado, 20:00-01:00.  
Domingo, 20:00-23:00  
events@olivier.pt  
www.kob.olivier.pt

#### LA BRASSERIE DE L'ENTRECOTE

Rua do Alecrim, 117-121, Lisboa  
T. (+351) 213 473 616  
Almuerzo, 12:30-15:00. Cena,  
19:00-00:00  
www.brasserieentrecote.pt

#### LISBOA À NOITE

Cocina portuguesa  
Rua das Gáveas, 69, Lisboa (Bairro Alto)  
T. (+351) 213 468 557  
Cerrado los Domingos. Almuerzos sólo con reserva  
www.lisboanoite.com

#### MARISQUEIRA AZUL

Terreiro do Paço, 70, Lisboa  
T. (+351) 218 863 065  
www.marisqueirazul.pt



**MAXIME RESTAURANTE**

Experiencia gastronómica; espectáculos con cena; Cabaret, comedia, burlesque.  
Praça da Alegria, 58, Lisboa  
T. (+351) 218 716 600  
Cenas: de Miércoles a Sábado, de 17:00 à 23:00; Bar: de Domingo a Martes, de 16:00 a 23:30 y de Miércoles a Sábado, de 17:00 a 00:30  
esperaporti@maximerestaurante.com  
www.maximerestaurantelisboa.com/

**MERCANTINA**

Cocina italiana  
Rua da Misericórdia, 114, Lisboa  
T. (+351) 231 070 013/917 243 933  
Lunes a jueves, 12:00-15:30, 19:00-23:30. Viernes, 12:00-15:30, 19:00-00:00  
Sábado, 12:30-15:30, 19:00-00:00  
Domingo, 12:30-15:30, 19:00-23:30  
geral@mercantina.pt  
www.mercantina.pt

**MINISTERIUM**

Cocina portuguesa  
Terreiro do Paço, Ala Nascente, 72/73, Lisboa  
T. (+351) 218 888 454 / 916 378 555  
Lunes a domingo, 10:00-23:00  
comercial@ministerium.pt  
www.ministerium.pt

**MUSEU DA CERVEJA**

Cocina portuguesa  
Disfrute de lo mejor que la cocina portuguesa tiene para ofrecer.  
¡Visita el museo y embárcate en una aventura a través de la historia de la cerveza!  
Terreiro do Paço, 62-65, Lisboa  
T. (+351) 210 987 656  
Todos os días, 12:00-00:00  
info@museudacerveja.pt  
www.museudacerveja.pt

**NOORI SUSHI**

Armazéns do Chiado, Rua do Crucifixo, 87, Lisboa  
T. (+351) 918 639 287  
geral@noori.pt  
www.noori.pt

**NOSOLO ITÁLIA PRAÇA DO COMÉRCIO**

Cocina internacional  
Terreiro do Paço, Ala Nascente, 74/77, Lisboa  
T. (+351) 218 873 226  
Todos los días, 10:00-01:00  
lisboa.pcomercio@nosoloitalia.com  
www.nosoloitalia.com

**OPEN BRASSERIE MEDITERRÂNICA**

Cocina mediterránea  
Rua de Santa Marta, 48, Lisboa  
T. (+351) 210 440 900  
Lunes a viernes (almuerzo 12:30-14:30, excepto festivos), todas las noches (cena 19:30-22:30).  
recepcao.ismh@inspirahotels.com  
www.inspirahotels.com

**PALÁCIO CHIADO**

Cocina portuguesa e internacional  
Rua do Alecrim, 70, Lisboa  
T. (+351) 21 010 11 84  
Domingo a Jueves: 12:00-24:00  
Viernes y Sábados: 12:00-02:00  
www.palaciochiado.pt  
geral@palaciochiado.pt

**REAL COZINHA**

Cocina tradicional portuguesa.  
Rua Tomás Ribeiro, 115, Lisboa  
T. (+351) 213 199 500  
Todos los días, de 12:30 a 15:30, y de 19:30 a 22:30; Brunch los domingos, de 12:30 a 16:00  
rpl@realhotelsgroup.com  
www.realpalacio.realhotelsgroup.com/  
restaurantes-lisboa/real-cozinha-restaurant-bar/

**TERRA NOVA BY POPULI**

Comida internacional  
Ala Nascente, Terreiro do Paço, 85-86, Lisboa  
T. (+351) 218 877 395  
Lunes a domingo, almuerzo, 12:30-15:00; Domingo a miércoles, cenas, 19:30-23:00. Jueves a sábado, 19:30-00:00. Domingo, brunch, 11:30-14:30  
geral@terranovabypopuli.pt  
www.terranovabypopuli.pt

**RESTAURANTE A TRAVESSA DO FADO**

Largo do Chafariz de Dentro, 1, Lisboa  
T. (+351) 218 870 144  
geral@atravessadofado.com

**RESTAURANTE AZUL E BRANCO**

Comida mediterránea  
Av. Duque de Loulé, 81-83, Lisboa  
T. (+351) 213 182 000  
Todos los días, 19:00-22:30  
sales.hdl@h10hotels.com  
www.hotelh10duquedeloule.com

**RESTAURANTE DOIS ARCOS**

Cocina portuguesa  
Rua dos Douradores, 163, Lisboa  
T. (+351) 218 879 689  
12:00-22:00. Cerrado los domingos  
cides.lopes@gmail.com

**RESTAURANTE GRANJA VELHA**

Cocina portuguesa  
Rua dos Douradores, 200, Lisboa  
T. (+351) 218 873 891  
12:00-15:00, 19:00-22:00.  
Cerrado los domingos  
www.granjavelha.com

**RESTAURANTE OS TIBETANOS**

Rua do Salitre, 117, Lisboa  
Sábado: 12:45-15:00/ 20:00-23:00.  
Domingo: 12:45-15:00/ 19:30-22:30  
info@tibetanos.com  
www.tibetanos.com

**RESTAURANTE VARANDA DE LISBOA**

Cocina portuguesa  
Hotel Mundial, Praça Martim Moniz, 2, Lisboa  
T. (+351) 218 842 000  
Invierno, 19:30-22:00. Verano, 19:30-22:30  
www.varandadelisboa.pt

**RESTAURANTE VEGETARIANO PSI**

Alameda Santo António dos Capuchos, Campo Mártires da Pátria, Lisboa  
T. (+351) 213 590 573  
Lunes a sábado, 12:30-15:30 y 19:30-22:30. Cerrado los domingos  
psiveg@gmail.com  
www.restaurantepsi.com

## RESTAURANTES

### RIB BEEF & WINE

Steakhouse  
Praça do Comércio, 31-34, Lisboa  
T. (+351) 968 578 962  
Domingo a jueves, 12:30-15:00; 19:30-22:30. Viernes y sábado, 12:30-15:00; 19:30-23:00  
restaurante.pousadalisboa@pestana.com  
www.pousadas.pt/pt/hotel/pousadalisboa

### SELLVA

Rua Mouzinho da Silveira, 32, Lisboa  
T. (+351) 213 998 814  
comercial@grupocpa.pt  
www.sellva.pt

### SILK CLUB

Restaurante, Bar, Club  
Cocina tradicional japonesa  
Rua da Misericórdia, 14, Lisboa  
T. (+351) 913 009 193  
Martes a sábado, a partir de las 19:00  
events@silk-club.com  
www.silk-club.com

### SOLAR DOS PRESUNTOS

Rua Portas de Santo Antão, 150, Lisboa  
T. (+351) 213 424 253  
restaurante@solarospresuntos.com  
www.solarospresuntos.com

### THE DECADENTE

#### RESTAURANTE & BAR

Alimentos y bebidas locales, sin complicaciones, prácticas sostenibles y un ambiente confortable. Grill, raw bar y coctelería de autor.  
Rua S. Pedro de Alcântara, 81, Lisboa  
T. (+351) 213 461 381  
De domingo a jueves, de 19:00 a 23:00. Viernes y sábado, de 19:00 a 00:00  
geral@thedecadente.pt  
www.thedecadente.pt

### ZAMBEZE

Cocina regional y cocina africana  
Calçada Marquês de Tancos, Lisboa  
T. (+351) 218 877 056  
Todos los días, 10:00-23:00  
www.zambezerestaurante.pt

## PRAÇA DO COMÉRCIO A BELÉM

### A TRAVESSA

Cocina portuguesa  
Travessa do Convento das Bernardas, 12, Lisboa  
T. (+351) 213 902 034  
Cerrado: domingo, lunes y sábado al almuerzo  
www.atraversa.com

### CAFÉ IN

Cocina portuguesa e internacional  
Av. Brasília, 311, Lisboa  
T. (+351) 213 626 248  
12:00-16:00 y 20:00-00:00. Terraza, 10:00-03:10  
www.cafein.pt

### DOCA DE SANTO

Armazém CP, Doca de Santo Amaro, Lisboa  
T. (+351) 213 963 535  
comercial@grupocpa.pt  
www.docadesanto.com.pt

### ESPAÇO ESPELHO D'ÁGUA CERRADO TEMPORALMENTE

Av. Brasília, S/N, Belém, Lisboa  
T. (+351) 213 010 510  
info@espacoesselhohodeagua.com  
www.espacoesselhohodeagua.com

### IBO RESTAURANTE

Cocina mediterránea y de Mozambique  
Armazém A, compartimento 2, Lisboa  
T. (+351) 213 423 611 / 961 332 024  
Martes a jueves, 12:00-23:00. Viernes y sábado, 12:00-01:00. Domingo, 12:30-15:30. Cerrado los lunes  
www.ibo-restaurante.pt

### LATA

Armazém CP, Doca de Santo Amaro, Lisboa  
T. (+351) 210 935 386  
comercial@grupocpa.pt  
www.lata.com.pt

### MONTE MAR LISBOA

Especialidades pescados y mariscos frescos  
Rua da Cintura, Armazém 65, Cais do Sodré, Lisboa  
T. (+351) 213 220 160  
De martes a domingo, 12:00-23:00  
sales@onyriaresorts.com  
www.mmlisboa.pt

### NUNES REAL MARISQUEIRA

Marisquería  
Rua Bartolomeu Dias, 172, Lisboa  
T. (+351) 213 019 899  
De martes a domingo, de 12:00 a 00:00. Cierra el lunes.  
geral@nunesmarisqueira.pt  
www.nunesmarisqueira.pt

### PAP'AÇORDA

Cocina portuguesa  
Mercado da Ribeira, Av. 24 de Julho, 49, 1.º, Lisboa  
T. (+351) 213 464 811  
12:30-14:30 y 20:00-23:00. Domingo, martes y miércoles, 12:00-24:00. Jueves, Viernes y sábado, 12:00-23:00  
reservations@papacorda.com  
papacorda.com

### PÁTEO ALFACINHA RESTAURANTE HORTA

Cocina portuguesa  
Rua do Guarda Jóias, 44, Lisboa  
T. (+351) 213 642 171  
reservations@papacorda.com  
www.pateoalfacinha.com/restaurantes

### PORTUGÁLIA CERVEJARIA BELÉM

Av. Brasília, Edf. Espelho d'Água, Lisboa  
T. (+351) 213 032 700  
12:00-00:00  
www.portugalia.pt

### PORTUGÁLIA CERVEJARIA CAIS DO SODRÉ

Rua Cintura do Porto de Lisboa, Lisboa  
T. (+351) 213 422 138  
12:00-00:00  
www.portugalia.pt

### POVO

Rua Nova do Carvalho, 32, Lisboa  
T. (+351) 213 473 403  
povo@ctlisbon.com  
www.povolisboa.com

**RESTAURANTE FEITORIA & WINE BAR**

Altis Belém Hotel & Spa,  
Doca do Bom Sucesso, Lisboa  
T. (+351) 210 400 200/208  
Abierto de lunes a sábado  
Cena: 19:30-23:00  
reservationsbelem@altishotels.com  
www.restaurantefeitoria.com

**RESTAURANTE GEOGRAPHIA**

Cocina portuguesa y de influencias lusófonas  
Rua do Conde, 1, Lisboa  
T. (+351) 213 960 036  
De Lunes a Sábado: 12:30-15:00/19:30-23:30  
ola@restaurantegeographia.pt  
www.restaurantegeographia.pt

**SEGUNDO MUELLE**

Comida peruana  
Praça Dom Luís I, 30, Loja 4B, Lisboa  
T. (+351) 210 133 540  
De lunes a jueves y domingo, 12:00-24:00. Viernes y sábado, 12:00-01:00  
sm.lisboa@segundomuelle.pt  
www.segundomuelle.com

**SOPHIA NATURAL ITALIAN**

Praça Dom Luís I, 34, Loja 9, Lisboa  
T. (+351) 210 499 710  
comercial@grupocpa.pt  
www.sophia.com.pt

**SUD LISBOA TERRAZA**

Ítalo-mediterránea  
Av. Brasília, Pavilhão Poente, Lisboa  
T. (+351) 211 592 700  
Todos los días, 11:00-02:00  
comercial@sudlisboa.com  
www.sudlisboa.com

**VALLE FLÔR**

Cocina portuguesa  
Rua Jau, 54, Lisboa (Pestana Palace)  
T. (+351) 213 615 600  
Desayuno, 06:30-10:30. Fin de semana y festivos, 06:30-11:00. Almuerzo, 12:30-15:30. Cena, 19:00-22:30  
restaurant.valle-flor@pestana.com  
www.pestana.com

**5 OCEANOS**

Doca de Santo Amaro, Armazém 12, Lisboa  
T. (+351) 213 978 015  
Todos los días, 12:00-01:00  
www.5oceanos.pt

**PRAÇA DO COMÉRCIO AO PARQUE DAS NAÇÕES**

**RESTAURANTE D' BACALHAU**

Rua da Pimenta, 45,  
Parque das Nações, Lisboa  
T. (+351) 218 941 296  
Todos los días, 12:00-16:00;  
19:00-23:00  
www.restaurantebacalhau.com

**RESTAURANTE ESTAÇÃO MENINA BONITA**

Av. Infante D. Henrique, 306, Armazém 5, 2.º, LISBOA  
T. (+351) 910 916 171  
reservas@estacaomb.pt  
estacaomeninabonita.pt

**RESTAURANTE GOLF SPOT**

Cocina portuguesa e japonesa  
Azinhaga das Galhardas, Lisboa  
T. (+351) 969 340 713  
Desayuno: martes a domingo, 10:00-12:00. Almuerzo: martes a domingo, 12:00-15:30. Cena: martes a sábado, 19:30 - 22:30. Cerrado los lunes  
restaurantegolfspot@academiadegolfdelisboa.pt  
www.academiadegolfdelisboa.pt

**RESTAURANTE MANJERICO ALEGRE**

Rua Terreiro do Trigo, 94, Lisboa  
T. (+351) 210 532 846  
manjerico.alegre@gmail.com

**SENHOR PEIXE**

Rua da Pimenta, 35-37, Lisboa  
T. (+351) 218 955 892  
Closed on Monday  
www.senhorpeixe.pt

**AVENIDAS NOVAS**

**ELEVEN**

Cocina mediterránea  
Rua Marquês de Fronteira,  
Jardim Amália Rodrigues, Lisboa  
T. (+351) 213 862 211  
Cerrado los domingos  
www.restauranteeleven.com

**PORTUGÁLIA CERVEJARIA**

Av. Almirante Reis, 117, Lisboa  
T. (+351) 213 140 002  
12:00-00:00  
www.portugalia.pt

**RESTAURANTE TÍPICO O MADEIRENSE**

Cocina tradicional de la Madeira  
Amoreiras Shopping Center,  
Loja 3026-7, Lisboa  
T. (+351) 213 830 827  
Todos los días 12:00-23:00  
www.omadeirense.pt

**THE LINGERIE RESTAURANT**

Cocina portuguesa  
Av. António Augusto de Aguiar, 88A, Lisboa  
T. (+351) 915 672 450  
Martes a Viernes 20:30-01:00  
y Sábado 19:00-22:00 y 22:15-02:00  
lingerielisboa@gmail.com  
www.lisboa.thelingerierestaurant.com

**OTROS**

**RESTAURANTE JARDIM DA LUZ**

Quartel da Formação,  
Largo da Luz, Carnide  
T. (+351) 210 134 209  
geral@jardimdaluz.pt

**FUERA DA LA CIUDAD**

**CAFÉ PARIS**

Cocina portuguesa e internacional  
Praça da República, 32 R/C, Sintra  
T. (+351) 219 105 860  
Todos los días, 09:00-23:00  
comercial@screstauracao.com  
www.screstauracao.com

**CENTRAL PALACE HOTEL**

Cocina portuguesa e internacional  
Praça da República, 34-36 R/C, Sintra  
T. (+351) 219 105 860  
Todos los días, 09:00-23:00  
comercial@screstauracao.com  
www.screstauracao.com

**MONTE MAR CASCAIS**

Av. Nossa Senhora do Cabo, 2845, Cascais  
T. (+351) 214 869 270  
montemar@onryriatesorts.com  
www.mmcascais.pt

**PALAPHITA CASCAIS**

Av. Nossa Senhora do Cabo, 101, Casa da Guia, Cascais  
T. (+351) 913 335 025  
reservas@palaphita.com  
https://www.palaphita.eu/

## RESTAURANTES | ALOJAMIENTO

### RESTAURANTE FORTALEZA

#### DO GUINCHO

Estrada do Guincho, 2413, Cascais  
T. (+351) 214 870 491  
reservations@guinchotel.pt  
www.fortalezadoguincho.com/  
restaurante-fortaleza-do-guincho

## BARES & CLUBS

### HAVANA

Doca de Santo Amaro, Armazém 5,  
Alcântara  
T. (+351) 213 979 893  
Todos los días, 11:00-06:00  
info@havana.mail.pt  
www.grupodoubleh.com

### REAL SPORTS BAR

Mira tu deporte favorito. Snacks,  
hamburguesas y cerveza.  
Rua São Sebastião da Pedreira, 234  
C, Lisboa  
T (+351) 213 199 500  
Todos los días, de 15:30 a 00:00  
rpl@realhotelsgroup.com  
www.realpalacio.realhotelsgroup.com/  
restaurantes-lisboa/real-sports-bar/

## HOTELES

★★★★★

### 138 LIBERDADE HOTEL

Av. da Liberdade, 138-142, Lisboa  
T. (+351) 210 410 000  
reception@138liberdadehotel.com  
www.138liberdadehotel.com

### ALTIS AVENIDA HOTEL

Rua 1.º de Dezembro, 120, Lisboa  
T. (+351) 210 440 000  
reservationsavenida@altishotels.com  
www.altishotels.com

### ALTIS BELÉM HOTEL & SPA

Doca do Bom Sucesso, Lisboa  
T. (+351) 210 400 200  
reservationsbelem@altishotels.com  
www.altishotels.com

### ALTIS GRAND HOTEL

Rua Castilho, 11, Lisboa  
T. (+351) 213 106 000  
reservations@altishotels.com  
www.altishotels.com

### ARTSY CASCAIS

Av. Dom Carlos I, 246, Cascais  
T. (+351) 210 132 390  
reservations@artsycascais.com  
www.artsycascais.com

### BAIRRO ALTO HOTEL

Praça Luís de Camões, 2, Lisboa  
T. (+351) 213 408 288  
info@bairroaltohotel.com  
www.bairroaltohotel.com

### CORINTHIA HOTEL LISBON

Av. Columbano Bordalo Pinheiro,  
105, Lisboa  
T. (+351) 217 236 363  
lisbon@corinthia.com  
www.corinthia.com

### CORPO SANTO HOTEL

Largo do Corpo Santo,  
23-25, Lisboa  
T. (+351) 218 288 000  
info@corposantohotel.com  
www.corposantohotel.com

### CROWNE PLAZA

#### CAPARICA LISBON

Largo Aldeia dos Capuchos, Caparica  
T. (+351) 212 909 000  
reservations@cpccaparicalisbon.com  
www.crowneplaza.com/caparicalisbon

### DOLCE CAMPOREAL LISBOA

Rua do Campo, Turcifal  
T. (+351) 261 960 900  
camporeal.guestservices@dolce.com  
www.dolcecamporeal.com

### EDITORRY RIVERSIDE

Av. Infante D. Henrique, 1, Lisboa  
T. (+351) 219 022 300  
riverside@editorryhotels.pt  
editorryhotels.com/riverside-apolonia-  
lisboa

### EPIC SANA LISBOA

Av. Eng.º Duarte Pacheco, 15,  
T. (+351) 212 468 688  
reservations@sanahotels.com  
T. (+351) 211 597 305  
info.lisboa@epic.sanahotels.com  
www.sanahotels.com

### EUROSTARS DAS LETRAS

Rua Castilho, 6-12, Lisboa  
T. (+351) 213 573 094  
info@eurostarsdasletras.com  
www.eurostarsdasletras.com

### EVOLUTEE HOTEL

Cabeço da Serra - Vau, Óbidos  
T. (+351) 262 240 220  
info@evoluteehotel.com  
www.evoluteehotel.com

### FAROL HOTEL

Av. Rei Humberto II de Itália, 7,  
Cascais  
T. (+351) 214 823 490  
farol@farol.com.pt  
www.farol.com.pt

### GRANDE REAL VILLA ITÁLIA HOTEL & SPA

Rua Frei Nicolau de Oliveira, 100,  
Cascais  
T. (+351) 210 966 000  
realvillaitalia@hoteisreal.com  
www.realhotelsgroup.com

### HOTEL ALBATROZ

Rua Frederico Arouca, 100, Cascais  
T. (+351) 214 847 380  
info@thealbatrozcollection.com  
www.thealbatrozcollection.com

### HOTEL AVENIDA PALACE

Rua 1.º de Dezembro, 123, Lisboa  
T. (+351) 213 218 100  
reservas@hotelavenidapalace.pt  
www.hotelavenidapalace.pt

### HOTEL CASA DE PALMELA

EN 10 KM 33,5, Setúbal  
T. (+351) 265 249 650  
reservation-casapalmela@ouh.pt  
www.hotelcasapalmela.pt

### H10 DUQUE DE LOULÉ

Av. Duque de Loulé, 81-83, Lisboa  
T. (+351) 213 182 000  
reservations.hdl@h10hotels.com  
www.hotelh10duquedeloule.com

### HOTEL CASCAIS MIRAGEM

Av. Marginal, 8554, Cascais  
T. (+351) 210 060 600  
geral@cascaismirage.com  
www.cascaismirage.com

### HOTEL DOM PEDRO LISBOA

Av. Eng.º Duarte Pacheco, 24, Lisboa  
T. (+351) 213 896 600  
lisboa.reservations@dompoko.com  
www.dompoko.com

**HOTEL FORTALEZA DO GUINCHO**

Estrada do Guincho, 2413, Cascais  
T. (+351) 214 870 491  
reservations@guinchotel.pt  
www.fortalezadoguincho.com

**HOTEL OLISSIPPO LAPA PALACE**

Rua Pau de Bandeira, 4, Lisboa  
T. (+351) 213 949 494  
info.lapa@olissippohotels.com  
www.olissippohotels.com

**HOTEL PALÁCIO DO GOVERNADOR**

Rua Bartolomeu Dias, 117, Lisboa  
T. (+351) 212 467 800  
bookings@nauhotels.com  
www.nauhotels.com

**HOTEL PORTO BAY LIBERDADE**

Rua Rosa Araújo, 8, Lisboa  
T. (+351) 210 015 700  
portobayliberdade@portobay.pt  
www.portobay.com

**HOTEL QUINTA DA MARINHA RESORT**

Rua das Palmeiras,  
Quinta da Marinha, Cascais  
T. (+351) 214 860 100  
sales@onyriaresorts.com  
www.quintadamarinha.com

**HOTEL REAL PALÁCIO**

Rua Tomás Ribeiro, 115, Lisboa  
T. (+351) 213 199 500  
info@hoteisreal.com  
www.realhotelsgroup.com

**HOTEL SOFITEL LISBON LIBERDADE**

Av. da Liberdade, 127, Lisboa  
T. (+351) 213 228 300  
h1319@sofitel.com  
www.sofitel-lisboa.com

**HOTEL TIVOLI - LISBOA**

Av. da Liberdade, 185, Lisboa  
T. (+351) 213 198 900  
avenidaliberdade@tivoli-hotels.com  
www.tivolilisboa.com

**HOTEL TIVOLI - PALÁCIO DE SETEAIS**

Av. Barbosa du Bocage, 8, Seteais,  
Sintra  
T. (+351) 219 233 200  
gr.palacioseteais@tivoli-hotels.com  
www.tivolipalacioseteais.com

**HOTEL VALVERDE**

Av. da Liberdade, 164, Lisboa  
T. (+351) 210 940 300  
info@valverdehotel.com  
www.valverdehotel.com

**HOTEL VILA GALÉ COLLECTION PALÁCIO DOS ARCOS**

Largo Conde das Alcáçovas,  
Paço de Arcos  
T. (+351) 210 493 200  
palacio.reservas@vilagale.com  
www.vilagale.com

**HOTEL VILA GALÉ SINTRA**

Rua Fonte da Granja, 30, Sintra  
T. (+351) 210 520 000  
sintra@vilagale.com  
www.vilagale.com

**HYATT REGENCY LISBON**

Rua da Junqueira, 63, Lisboa  
T. (+351) 212 482 9123  
hyatt.com/pt-PT/hotel/portugal/hyatt-regency-lisbon/lishr

**IBEROSTAR LISBOA**

Rua Castilho, 64, Lisboa  
T. (+351) 215 859 000  
lisboa@iberostar.com  
www.iberostar.com/pt/hoteis/lisboa

**IMMERSO**

Rua Bica da Figueira, Marvão, Ericeira  
T. (+351) 261 104 420  
info@immerso.pt  
immerso.pt

**INTERCONTINENTAL CASCAIS-ESTORIL**

Avenida Marginal, 8023, Monte Estoril  
T. (+351) 218 291 100  
liset.reservations@ihg.com  
estorilintercontinental.com

**INTERCONTINENTAL LISBON**

Rua Castilho, 149, Lisboa  
T. (+351) 213 818 700  
lisha.reservations@ihg.com  
www.intercontinental.com

**MEMMO PRINCIPE REAL**

Rua D. Pedro V, 56, Lisboa  
T. (+351) 219 016 800  
preal@memmohotels.com  
memmohotels.com

**MONTEBELO VISTA ALEGRE**

**LISBOA CHIADO HOTEL**  
Largo Barão Quintela, 3, Lisboa  
T. (+351) 210 548 480  
montebelovistaalegrelisboa@montebelohotels.com  
montebelohotels.com

**MYRIAD BY SANA HOTELS**

Cais das Naus, Lote 2.21.01, Lisboa  
T. (+351) 212 468 688  
reservations@sanahotels.com  
T. (+351) 211 107 600  
info@myriad.pt  
www.sanahotels.com

**ONYRIA MARINHA BOUTIQUE HOTEL**

Quinta da Marinha, Rua do Clube, Cascais  
T. (+351) 21486 01 00  
sales@onyriaresorts.com  
onyriamarinha.com

**PALÁCIO ESTORIL HOTEL GOLF & SPA**

Rua Particular, Estoril  
T. (+351) 214 648 000  
info@hoteleslorilpalacio.pt  
www.palacioestorilhotel.com

**PALÁCIO LUDOVICE WINE EXPERIENCE HOTEL**

Rua de São Pedro de Alcântara,  
39-49, Lisboa  
T. (+351) 211 513 850  
sales@palacioludovice.com  
www.palacioludovice.com

**PENHA LONGA RESORT**

Estrada da Lagoa Azul, Linhó, Sintra  
T. (+351) 219 249 011  
resort.penhalonga@penhalonga.com  
www.penhalonga.com

**PESTANA PALACE HOTEL & NATIONAL MONUMENT**

Rua Jau, 54, Lisboa  
T. (+351) 213 615 600  
reception.cph@pestana.com  
www.pestana.com

**PRAIA D'EL REY MARRIOTT GOLF & BEACH RESORT**

Av. Dona Inês de Castro, 1,  
Vale de Janelas, Amoreira, Óbidos  
T. (+351) 262 905 100  
info.pdr@marriott-pdr.pt  
www.praia-del-rey.com

## ALOJAMENTO

### RITZ FOUR SEASONS HOTEL LISBOA

Rua Rodrigo da Fonseca, 88, Lisboa  
T. (+351) 213 811 400  
reservations.lis@fourseasons.com  
www.fourseasons.com

### SHERATON LISBOA HOTEL & SPA

Rua Latino Coelho, 1, Lisboa  
T. (+351) 213 120 000  
sheraton.lisboa@sheraton.com  
www.sheratonlisboa.com

### THE IVENS HOTEL

Rua Capelo, 5, Lisboa  
T. (+351) 210 543 135  
book@theivenshotel.com  
www.theivenshotel.com

### THE LUMIARES HOTEL & SPA

Rua Diário de Notícias, 142, Lisboa  
T. (+351) 211 160 200  
info@thelumiares.com  
www.thelumiares.com

### THE OITAVOS

Rua de Oitavos, Quinta da Marinha, Cascais  
T. (+351) 214 860 020  
info@theoitavos.com  
www.theoitavos.com

### THE ONE PALÁCIO DA ANUNCIADA

Rua das Portas de Santo Antão, 112-134, Lisboa  
T. (+351) 210 412 300  
info.hpa@hotelstheone.com  
www.hotelstheone.com

### THE VINTAGE LISBOA HOTEL

Rua Rodrigo da Fonseca, 2, Lisboa  
T. (+351) 210 405 000  
info@thevintagelisbon.com  
www.thevintagelisbon.com

### VIP GRAND LISBOA HOTEL & SPA

Av. 5 de Outubro, 197, Lisboa  
T. (+351) 210 435 000  
hotelviplisboa@viphotels.com  
www.viphotels.com

★★★★

### 1908 LISBOA HOTEL

Largo do Intendente Pina Manique, 6, Lisboa  
T. (+351) 218 804 000  
info@1908lisboahotel.com  
www.1908lisboahotel.com

### AVANI AVENIDA LIBERDADE

Rua Júlio César Machado, 7, Lisboa  
T. (+351) 213 591 000  
lisbon@avani-hotels.com  
www.avanihotels.com

### BESSAHOTEL LIBERDADE

Av. da Liberdade, 29-41, Lisboa  
T. (+351) 213 210 500  
infoliberaldade@bessahotel.com  
www.bessahotel.com

### CONVENT SQUARE HOTEL

Rua Dom Antão de Almada, 4, Lisboa  
T. (+351) 218 442 000  
stay@conventsquarehotel.com  
www.conventsquarehotel.com

### CZAR LISBON HOTEL

Av. Almirante Reis, 103, Lisboa  
T. (+351) 211 115 200  
reservas@czarlisbonhotel.com  
www.czarlisbonhotel.com

### DOS REIS BY

#### THE BEAUTIQUE HOTELS

Av. Almirante Reis, 34, Lisboa  
T. (+351) 964 476 574  
reis@thebeautiquehotels.com  
<https://www.thebeautiquehotels.com/en/dos-reis/>

### DOUBLETREE BY HILTON LISBON – FONTANA PARK

Rua Eng.º Vieira da Silva, 2, Lisboa  
T. (+351) 210 410 600  
lisbonfontanapark.info@hilton.com  
www.doubletree3.hilton.com

### EVOLUTION CASCAIS-ESTORIL

Av. Marginal, 7034 A, Estoril  
T. (+351) 211 590 200  
hello.cascais-estoril@evolution-hotels.com  
www.evolution-hotels.com

### EVIDÊNCIA BELVERDE ATITUDE HOTEL

Av. de Belverde, 70, Belverde, Seixal  
T. (+351) 210 426 900  
belverde@evidenciahoteis.com  
www.evidenciabelverde.com

### EVOLUTION LISBOA

Praça Duque de Saldanha, 4, Lisboa  
T. (+351) 212 468 688  
reservations@sanahotels.com  
T. (+351) 211 590 200  
hello.lisboa@evolution-hotels.com  
www.sanahotels.com

### FOUR POINTS BY SHERATON SESIMBRA

Rua 4 de Maio, Lote 50, Altinho de São João, Sesimbra  
T. (+351) 210 518 370  
www.marriott.com/LISFP

### H10 DUQUE DE LOULÉ

Av. Duque de Loulé, 81-83, Lisboa  
T. (+351) 213 182 000  
reservations.hdl@h10hotels.com  
www.hotelh10duquedeloule.com

### HERITAGE AV. LIBERDADE HOTEL

Av. da Liberdade, 28, Lisboa  
T. (+351) 213 404 040  
avliberdade@heritage.pt  
www.heritage.pt

### HF FÉNIX LISBOA

Praça Marquês de Pombal, 8, Lisboa  
T. (+351) 213 716 661  
booking@lisboa@hfhhotels.com  
www.hfhhotels.com

### HF FÉNIX URBAN

Av. António Augusto de Aguiar, 14, Lisboa  
T. (+351) 213 515 000  
booking.urban@hfhhotels.com  
www.hfhhotels.com

### HOLIDAY INN LISBOA

Av. António José de Almeida, 28A, Lisboa  
T. (+351) 210 044 000  
hil@grupo-continental.com  
www.holidayinn.com/lisbonprt

### HOLIDAY INN LISBON CONTINENTAL

Rua Laura Alves, 9, Lisboa  
T. (+351) 210 046 000  
hic@grupo-continental.com  
www.grupo-continental.com

### HOTEL AÇORES LISBOA

Av. Columbano Bordalo Pinheiro, 3, Lisboa  
T. (+351) 217 222 920  
hal@bhc.pt  
www.bensaudehotels.com

### HOTEL BRITANIA

Rua Rodrigues Sampaio, 17, Lisboa  
T. (+351) 213 155 016  
britania.hotel@heritage.pt  
www.heritage.pt

**HOTEL DA ESTRELA**

Rua Saraiva Carvalho, 35, Lisboa  
T. (+351) 211 900 100  
hotel.daestrela@unlockhotels.com  
www.hoteldaeestrela.com

**HOTEL DO MAR**

Rua General Humberto Delgado, 10,  
Sesimbra  
T. (+351) 212 288 300  
hoteldomar@hoteldomar.pt  
www.hoteldomar.com

**HOTEL ESTORIL EDEN**

Av. de Sabóia, 209, Monte Estoril  
T. (+351) 214 667 600  
geral@hotelestorileden.pt  
www.hotelestorileden.pt

**HOTEL FLÓRIDA**

Rua Duque de Palmela, 34, Lisboa  
T. (+351) 213 576 145  
sales@hotel-florida.pt  
www.hotel-florida.pt

**HOTEL LISBOA PLAZA**

Travessa do Salitre, 7, Lisboa  
T. (+351) 213 218 218  
plaza.hotels@heritage.pt  
www.heritage.pt

**HOTEL MARQUÊS DE POMBAL**

Av. da Liberdade, 243, Lisboa  
T. (+351) 213 197 900  
info@hotel-marquesdepombal.pt  
www.hotel-marquesdepombal.pt

**HOTEL MELIA SETÚBAL**

Av. Alexandre Herculano, 58, Setúbal  
T. (+351) 265 240 400  
melia.setubal@meliaportugal.com  
www.meliasetubal.com

**HOTEL MERCURE LISBOA**

Av. José Malhoa, 23, Lisboa  
T. (+351) 217 208 000  
h3346@accor.com  
www.mercure.com

**HOTEL MUNDIAL**

Praça Martim Moniz, 2, Lisboa  
T. (+351) 218 842 000  
reservations@hotel-mundial.net  
www.hotel-mundial.pt

**HOTEL NH CAMPO GRANDE**

Campo Grande, 7, Lisboa  
T. (+351) 217 957 555  
F. (+351) 217 957 500  
nhcampogrande@nh-hotels.com  
www.nh-hotels.com

**HOTEL NH COLLECTION  
LIBERDADE**

Av. da Liberdade, 180 B, Lisboa  
T. (+351) 213 514 060  
nhliberdade@nh-hotels.com  
www.nh-hotels.com

**HOTEL NOVOTEL LISBOA**

Av. José Malhoa, 1-1A, Lisboa  
T. (+351) 217 244 800  
h0784@accor.com  
www.accorhotels.com

**HOTEL REAL OEIRAS**

Rua Álvaro Rodrigues de Azevedo, 5,  
Paço de Arcos  
T. (+351) 214 469 900  
roe@realhotelsgroup.com  
www.realoeiras.realhotelsgroup.com

**MAMA LISBOA**

Rua Alexandre Herculano, 51, Lisboa  
T. (+351) 210 549 899  
lisboa@mamashelter.com  
www.mamashelter.com

**HOTEL SMY LISBOA**

Rua da Artilharia 1, 112, Lisboa  
T. (+351) 212 484 900  
info.lisboa@smyhotels.com  
www.smyhotels.com

**HOTEL OLISSIPPO CASTELO**

Rua Costa do Castelo, 126, Lisboa  
T. (+351) 218 820 190  
info.oc@olissippohotels.com  
www.olissippohotels.com

**HOTEL OLISSIPO MARQUÊS DE SÁ**

Av. Miguel Bombarda, 130, Lisboa  
T. (+351) 217 911 014  
rsv@olissippohotels.com  
www.olissippohotels.com

**HOTEL OLISSIPPO ORIENTE**

Av. Dom João II, 32,  
Parque das Nações, Lisboa  
T. (+351) 218 929 100  
rsv@olissippohotels.com  
www.olissippohotels.com

**HOTEL OLISSIPPO SALDANHA**

Av. Praia da Vitória, 30, Lisboa  
T. (+351) 210 006 690  
info.os@olissippohotels.com  
www.olissippohotels.com

**HOTEL PORTUGAL**

Rua João das Regras, 4, Lisboa  
T. (+351) 218 842 120  
info@hotelportugal.com  
www.hotelportugal.com

**HOTEL PRAIA MAR**

Rua do Gurué, 16, Carcavelos  
T. (+351) 214 585 100  
praiaamar@almeidahotels.pt  
www.almeidahotels.pt/hotel-praia-mar

**HOTEL PRÍNCIPE REAL**

Rua da Alegria, 53, Lisboa  
T. (+351) 213 407 350  
geral@hotelprincipereal.com  
www.belverhotels.com

**HOTEL NH SINTRA CENTRO**

Av. Dom João II, 27,  
Parque das Nações, Lisboa  
T. (+351) 218 915 100  
nhsintra@nh-hotels.com  
www.nh-hotels.pt/hotel/nh-sintra

**HOTEL TIVOLI SINTRA**

Praça da República, Sintra  
T. (+351) 219 237 200  
sintra@tivolihotels.com  
www.tivolisintra.com

**HOTEL TRYP LISBOA****CAPARICA MAR BY WINDHAM**

Av. General Humberto Delgado,  
47, Costa da Caparica  
T. (+351) 212 918 900  
res.tlc@trypportugal.com  
www.tryplisboacaparica.com

**MELIA LISBOA AEROPORTO**

Rua C, 2, Aeroporto Internacional  
de Lisboa  
T. (+351) 218 425 000  
res.mla@meliaportugal.com  
www.melialisboaaeroporto.com

**MELIA LISBOA ORIENTE**

Av. Dom João II, Lt. 1.16.02B, Lisboa  
T. (+351) 218 930 000  
res.mlo@meliaportugal.com  
www.melialisbooriente.com

## ALOJAMENTO

### HOTEL VILA GALÉ CASCAIS

Rua Frei Nicolau de Oliveira, 80  
Parque da Gandarinha, Cascais  
T. (+351) 214 826 000  
cascais@vilagale.com  
www.vilagale.com

### HOTEL VILA GALÉ ESTORIL

Av. Marginal – Apartado 49, Estoril  
T. (+351) 214 648 400  
estoril@vilagale.com  
www.vilagale.com

### HOTEL VILA GALÉ ERICEIRA

Largo dos Navegantes, 1, Ericeira  
T. (+351) 261 869 900  
ericeira@vilagale.com  
www.vilagale.com

### HOTEL VILA GALÉ ÓPERA

Travessa do Conde da Ponte, Lisboa  
T. (+351) 213 605 400  
opera@vilagale.com  
www.vilagale.com

### HOTEL VINCCI BAIXA

Rua do Comércio, 32-38, Lisboa  
T. (+351) 218 803 190  
baixa@vincchoteles.com  
www.vincchoteles.com

### HOTEL YORK HOUSE LISBOA

Rua das Janelas Verdes, 32, Lisboa  
T. (+351) 213 962 435  
manager@yorkhouselisboa.com  
www.yorkhouselisboa.com

### HOTEL ZENIT LISBOA

Av. 5 de Outubro, 11, Lisboa  
T. (+351) 213 102 200  
dirlisboa@zenithoteles.com  
www.zenithoteles.com

### INSPIRA LIBERDADE BOUTIQUE HOTEL

Rua de Santa Marta, 48, Lisboa  
T. (+351) 210 440 900  
reservas@inspirahotels.com  
www.inspirahotels.com

### INTERNACIONAL DESIGN HOTEL

Rua da Betesga, 3, Rossio, Lisboa  
T. (+351) 213 240 990  
info@idesignhotel.com  
www.idesignhotel.com

### JERÓNIMOS 8

Rua dos Jerónimos, 8, Lisboa  
T. (+351) 213 600 900  
jeronimos8@almeidahotels.pt  
www.jeronimos8.com

### LUX LISBOA PARK

Rua Padre António Vieira, 32-34, Lisboa  
T. (+351) 213 894 320  
lux.lisboa@luxhotels.pt  
www.lisboa.luxhotels.pt

### LEGENDARY LISBOA SUITES

Rua Rodrigo da Fonseca, 44-50, Lisboa  
T. (+351) 210 046 600  
legendarylisboasuites@  
continentalhotels.eu  
www.legendarylisboasuites.com

### LEZÍRIA PARQUE HOTEL

Av. Barranco de Cegos, 22,  
Vila Franca de Xira  
T. (+351) 263 276 670  
dir1ph@continentalhotels.eu  
www.continentalhotels.eu

### LISBOA MARRIOTT HOTEL

Av. dos Combatentes, 45, Lisboa  
T. (+351) 217 235 400  
lisbon@marrriotthotels.com  
www.lisbonmarrriott.com

### JÚPITER LISBOA HOTEL

Av. da República, 46, Lisboa  
T. (+351) 210 730 100  
info.lisboa@jupiterhoteis.com  
www.jupiterlisboahotel.com

### LUMEN HOTEL & THE LISBON LIGHT SHOW

Rua Sousa Martins, 20, Lisboa  
T. (+351) 210 547 410  
booking@lumenhotel.pt  
www.lumenhotel.pt

### LUTÉCIA SMART DESIGN HOTEL

Av. Frei Miguel Contreiras, 52, Lisboa  
T. (+351) 218 411 300  
info@luteciahotel.com  
www.luteciahotel.com

### LX BOUTIQUE HOTEL

Rua do Alecrim, 12, Lisboa  
T. (+351) 213 474 394  
goncalo.dias@lxboutiquehotel.com  
www.lxboutiquehotel.com

### MADALENA BY THE BEAUTIQUE HOTELS

Rua da Madalena, 271, Lisboa  
T. (+351) 210 537 006  
guestservice@thebeautiquehotels.com  
www.thebeautiquehotels.com/pt/  
madalena

### MERCURE LISBOA ALMADA

Rua Abel Salazar, 9, Pragal, Almada  
T. (+351) 212 761 401  
ha040@accor.com  
www.mercure.com

### MEMMO ALFAMA

Travessa das Merceeiras, 27, Lisboa  
T. (+351) 210 495 660  
alfama@memmohotels.com  
memmohotels.com

### NEYA LISBOA HOTEL

Rua Dona Estefânia, 71-77, Lisboa  
T. (+351) 213 101 800  
info@neyahotels.com  
www.neyahotels.com

### PESTANA LISBOA VINTAGE

Rua Braancamp, 7, Lisboa  
T. (+351) 210 518 000  
fo.lisboavintage@pestana.com  
www.pestana.com

### PESTANA CR7 LISBOA

Rua da Prata, 24-28, Lisboa  
T. (+351) 210 401 710  
fo.pestanacr7lisbon@pestana.com  
www.pestanacr7.com

### PESTANA SINTRA GOLF & SPA HOTEL

Rua Mato da Mina, 19, Sintra  
T. (+351) 210 424 300  
guest@pestana.com  
www.pestana.com

### PORTO BAY MARQUÊS

Rua Duque de Palmela, 32, Lisboa  
T. (+351) 210 402 000  
portobaymarques@portobay.pt  
www.portobay.com

### PRAIA DO SAL RESORT

Rua das Caravelas, 88, Alcochete  
T. (+351) 212 343 165  
geral@praiadosal.com  
www.praiadosal.com



**RADISSON BLU LISBOA**

Av. Marechal Craveiro Lopes, 390, Lisboa  
T. (+351) 210 045 000  
rad@grupo-continental.com  
www.lisbon.radissonblu.com

**RAMADA BY WYNNDHAM LISBON HOTEL**

Av. Eng.º Arantes e Oliveira, 9, Lisboa  
T. (+351) 218 434 200  
reservations@olaiasparkhotel.com  
www.ramada.com

**EPIC SANA MARQUÊS**

Av. Fontes Pereira de Melo, 8, Lisboa  
T. (+351) 212 468 688  
reservations@sanahotels.com  
T. (+351) 210 064 300  
info.marques@epic.sanahotels.com  
www.sanahotels.com

**SANA MALHOA**

Av. José Malhoa, 8, Lisboa  
T. (+351) 212 468 688  
reservations@sanahotels.com  
T. (+351) 210 061 800  
sanamalhoa@sanahotels.com  
www.sanahotels.com

**SANA METROPOLITAN**

Rua Soeiro Pereira Gomes, 2, Lisboa  
T. (+351) 212 468 688  
reservations@sanahotels.com  
T. (+351) 217 982 500  
sanametropolitan@sanahotels.com  
www.sanahotels.com

**SANA SESIMBRA HOTEL**

Av. 25 de Abril, Sesimbra  
T. (+351) 212 468 688  
reservations@sanahotels.com  
T. (+351) 212 289 000  
sanasesimbra@sanahotels.com  
www.sanahotels.com

**SESIMBRA HOTEL & SPA**

Praça da Califórnia, Sesimbra  
T. (+351) 212 289 800  
info@sesimbrahotelspa.com  
www.sesimbrahotelspa.com

**THE BEAUTIQUE HOTELS FIGUEIRA**

Praça da Figueira, 16, Lisboa  
T. (+351) 210 492 940  
reservations@thebeautiquehotels.com  
www.thebeautiquehotels.com

**TURIM ALAMEDA HOTEL**

Av. Rovisco Pais, 34, Lisboa  
T. (+351) 218 411 550  
turimalamedahotel@turimhoteis.com  
www.turimhoteis.com

**TURIM EUROPA HOTEL**

Rua S. Sebastião da Pedreira, 19, Lisboa  
T. (+351) 210 330 800  
turimeuropahotel@turimhoteis.com  
www.turimhoteis.com

**TURIM IBERIA HOTEL**

Av. 5 de Outubro, 160, Lisboa  
T. (+351) 217 906 110  
turimiberiahotel@turimhoteis.com  
www.turimhoteis.com

**TURIM LISBOA HOTEL**

Rua Filipe Folque, 20, Lisboa  
T. (+351) 213 139 410  
turimlisboahotel@turimhoteis.com  
www.turimhoteis.com

**VIP EXECUTIVE ART'S**

Av. Dom João II, 47, Lisboa  
T. (+351) 210 020 400  
hotelarts@viphotels.com  
www.viphotels.com

**VIP EXECUTIVE ÉDEN APARTHOTEL**

Praça dos Restauradores, 24, Lisboa  
T. (+351) 213 216 600  
isabelbeja@viphotels.com  
www.viphotels.com

**VIP EXECUTIVE ENTRECAMPOS HOTEL & CONFERENCE**

Av. 5 de Outubro, 295 D, Lisboa  
T. (+351) 210 043 046  
hotelentrecampos@viphotels.com  
www.viphotels.com

**VIP EXECUTIVE MARQUÊS APARTHOTEL**

Av. Duque de Loulé, 45, Lisboa  
T. (+351) 213 510 480  
suitesdomarques@viphotels.com  
www.viphotels.com

**VIP EXECUTIVE PICOAS HOTEL**

Rua Filipe Folque, 12, Lisboa  
T. (+351) 210 513 200  
hotelpicoas@viphotels.com  
www.viphotels.com

**VIP EXECUTIVE SALDANHA**

Rua Fernão Lopes, 25, Lisboa  
T. (+351) 213 308 620  
hotelsaldanha@viphotels.com  
www.viphotels.com

**VIP EXECUTIVE SANTA IRIA**

Estrada Nacional 10, 1260, Santa Iria da Azóia  
T. (+351) 210 032 300  
hotelsantairia@viphotels.com  
www.viphotels.com

**WC BY THE BEAUTIQUE HOTELS**

Av. Almirante Reis, 35, Lisboa  
T. (+351) 210 537 001  
guestservice@thebeautiquehotels.com  
<https://www.thebeautiquehotels.com/pt/wc/>

★★★

**AMAZÓNIA LISBOA HOTEL**

Travessa Fábrica dos Pentes, 12-20, Lisboa  
T. (+351) 211 147 831  
reclisboa@amazoniahoteis.com  
www.amazoniahoteis.com

**AMERICA DIAMOND'S HOTEL**

Rua Tomás Ribeiro, 47, Lisboa  
T. (+351) 213 521 177  
info@americadiamondshotel.com  
www.americadiamondshotel.com

**ARRIBAS SINTRA HOTEL**

Av. Alfredo Coelho, 28, Praia Grande, Sintra  
T. (+351) 219 289 050  
mail@hotelarribas.pt  
www.ribashotel.com

**CASA DE SÃO MAMEDE HOTEL**

Rua da Escola Politécnica, 159, Lisboa  
T. (+351) 213 963 166  
casasaomamedehotel@gmail.com  
www.casasaomamede.pt

**DOM CARLOS LIBERTY HOTEL**

Rua Alexandre Herculano, 13, Lisboa  
T. (+351) 213 173 570  
comercial@domcarloshotels.com  
www.domcarloshotels.com

**DOM CARLOS PARK HOTEL**

Av. Duque de Loulé, 121, Lisboa  
T. (+351) 213 512 590  
reservas@domcarloshotels.com  
www.domcarloshotels.com

## ALOJAMENTO

### HF FÉNIX GARDEN

Rua Joaquim António de Aguiar, 3,  
Lisboa  
T. (+351) 213 717 120  
booking.garden@hfhotels.com  
www.hfhotels.com

### HF FÉNIX MUSIC

Rua Joaquim António de Aguiar, 5, Lisboa  
T. (+351) 210 496 570  
booking.music@hfhotels.com  
www.hfhotels.com

### HOLIDAY INN EXPRESS LISBON – AEROPORTO

Rua da Guiné, Prior Velho  
T. (+351) 210 080 800  
hielisbonairport@realhotelsgroup.com  
www.hiexpress.com

### HOTEL HOLIDAY INN EXPRESS LISBON – OIRAS

Av. Dom Félix Niza Ribeiro, Porto Salvo  
T. (+351) 214 232 040  
expresshilo@grupo-continental.com  
www.hiexpress.com/lisbonoiras

### HOLIDAY INN EXPRESS LISBON PLAZA SALDANHA

Av. João Crisóstomo, 40, Lisboa  
T. (+351) 211 515 900  
hielisbonsaldanha@realhotelsgroup.com  
www.hiexpress.com/lisbon-ps

### HOTEL A. S. LISBOA

Av. Almirante Reis, 188, Lisboa  
T. (+351) 218 429 360  
info@hotel-aslisboa.pt  
www.hotel-aslisboa.com

### HOTEL ALVORADA

Rua de Lisboa, 3, Estoril  
T. (+351) 214 649 860  
geral@hotelalvorada.com  
www.hotelalvorada.com

### HOTEL AVENIDA PARK

Av. Sidónio Pais, 6, Lisboa  
T. (+351) 213 532 181  
info@avenidapark.com  
www.avenidapark.com

### HOTEL BORGES

Rua Garrett, 108, Lisboa  
T. (+351) 213 461 951  
info@hotelborges.com  
www.hotelborges.com

### HOTEL EXCELSIOR

Rua Rodrigues Sampaio, 172, Lisboa  
T. (+351) 213 537 151  
hotalexcelior3@hotmail.com  
www.hotel-excelior.pt

### HOTEL FLAMINGO

Rua Castilho, 41, Lisboa  
T. (+351) 213 841 200  
geral@hotelflamingo.pt  
www.hotelflamingo.pt

### HOTEL HOLIDAY INN EXPRESS LISBON-ALFRAGIDE

Rua Quinta do Paizinho, 11, Carnaxide  
T. (+351) 214 009 200  
hielisbonalfragide@realhotelsgroup.com  
www.hielisboaalfragide.pt

### HOTEL IBIS PARQUE DAS NAÇÕES

Rua do Mar Vermelho, Lote 1.07.2.2,  
Lisboa  
T. (+351) 210 730 470  
h8501@accor.com  
www.ibis.com

### HOTEL LIDO

Rua do Alentejo, 12, Estoril  
T. (+351) 214 679 420  
lido@hotellido.pt  
www.hotellido.pt

### HOTEL LONDRES

Av. Fausto Figueiredo, 279, Estoril  
T. (+351) 214 648 300  
info@hotellondres.com  
www.hotellondres.com

### HOTEL MÉTROPOLE

Praça Dom Pedro IV, 30, Lisboa  
T. (+351) 213 219 030  
metropole@almeidahotels.pt  
www.almeidahotels.com

### HOTEL MIRAPARQUE

Av. Sidónio Pais, 12, Lisboa  
T. (+351) 213 524 286  
hotel@miraparque.com  
www.miraparque.com

### HOTEL NACIONAL

Rua Castilho, 34, Lisboa  
T. (+351) 213 554 433  
geral@hotel-nacional.com  
www.hotel-nacional.com

### HOTEL PRÍNCIPE LISBOA

Av. Duque de Ávila, 201, Lisboa  
T. (+351) 213 592 050  
hotel@hotelprincipelisboa.com  
www.hotelprincipelisboa.com

### HOTEL ROMA

Av. de Roma, 33, Lisboa  
T. (+351) 217 932 244  
info@hotelroma.pt | www.hotelroma.pt

### HOTEL STAR INN LISBON

Rua C – Edifício 125  
Aeroporto Internacional de Lisboa  
T. (+351) 218 425 700  
reservas.lisbon@hotelstarinn.com  
www.hotelstarinn.com

### HOTEL TRAVEL PARK LISBOA

Av. Almirante Reis, 64, Lisboa  
T. (+351) 218 102 100  
reservas@hoteltravelpark.com  
www.hoteltravelpark.com

### IBIS STYLES LISBOA CENTRO MARQUÊS DE POMBAL

Av. Fontes Pereira de Melo, 5, Lisboa  
T. (+351) 213 568 800  
HA9R8@accor.com  
www.ibis.com

### LISBOA CENTRAL PARK

Av. Sidónio Pais, 4, Lisboa  
T. (+351) 213 502 060  
info@lcpark.com  
www.lcpark.com

### MAMA LISBOA

Rua Alexandre Herculano, 51, Lisboa  
T. (+351) 210 549 899  
lisboa@mamashelter.com  
www.mamashelter.com

### MASA HOTEL ALMIRANTE

Av. Almirante Reis, 68, Lisboa  
T. (+351) 210 193 750  
comercial@masahotel.com  
www.masahotel.com

### MASA HOTEL 5 DE OUTUBRO (3\*)

Av. 5 de Outubro, 87/87A, Lisboa  
T. (+351) 212 697 622  
comercial@masahotel.com  
https://www.masahotel5deoutubro.com/

### MAXIME HOTEL

Praça da Alegria, 58, Lisboa  
T. (+351) 218 716 600  
mxh@realhotelsgroup.com  
www.maximehotellisbon.com

**MOXY LISBOA ORIENTE**

Av. Aquilino Ribeiro Machado, 10, Lisboa  
T. (+351) 210 488 350  
moxy.oriente@hotihoteis.com  
www.moxylisboaoriente.com

**MY STORY HOTEL CHARMING AUGUSTA**

Rua de São Nicolau, 78, Lisboa  
T. (+351) 211 147 899  
guestservice@mystoryhotels.com  
www.mystoryhotels.com

**MY STORY HOTEL OURO**

Rua Áurea, 100, Lisboa  
T. (+351) 213 400 380  
guestservice@mystoryhotels.com  
www.mystoryhotels.com

**MY STORY HOTEL ROSSIO**

Praça Dom Pedro IV, 59, Lisboa  
T. (+351) 213 400 380  
guestservice@mystoryhotels.com  
www.mystoryhotels.com

**MY STORY HOTEL TEJO**

Rua dos Condes de Monsanto, 2, Lisboa  
T. (+351) 218 866 182  
guestservice@mystoryhotels.com  
www.mystoryhotels.com

**SANA CAPITOL HOTEL**

Rua Eça de Queiroz, 24, Lisboa  
T. (+351) 212 468 688  
reservations@sanahotels.com  
T. (+351) 213 536 811  
sanacapitol@sanahotels.com  
www.sanahotels.com

**SANA RENO HOTEL**

Av. Duque D'Ávila, 195-197, Lisboa  
T. (+351) 212 468 688  
reservations@sanahotels.com  
T. (+351) 213 135 000  
sanareno@sanahotels.com

**SANA REX HOTEL**

Rua Castilho, 169, Lisboa  
T. (+351) 212 468 688  
reservations@sanahotels.com  
T. (+351) 213 882 161  
sanarex@sanahotels.com  
www.sanahotels.com

**THE LIFT BOUTIQUE HOTEL**

Rua Aurea, 265, Lisboa  
T. (+351) 211 165 766  
diretor@theliftboutiquehotel.com  
www.theliftboutiquehotel.com

**HOTEL PESTANA CASCAIS \*\*\*\***

Av. Manuel Júlio Carvalho e Costa,  
115, Guia, Cascais  
T. (+351) 214 825 900  
reception.cascais@pestana.com  
www.pestana.com

**TURIM RESTAURADORES HOTEL**

Rua da Glória, 9, Lisboa  
T. (+351) 213 400 270  
turimrestauradoreshotel@  
turimhoteis.com  
www.turimhoteis.com

**VIP EXECUTIVE BERNA**

Av. António Serpa, 13, Lisboa  
T. (+351) 217 814 300  
hotelberna@viphotels.com  
www.viphoteis.com

**VIP EXECUTIVE ZURIQUE**

Rua Ivone Silva, 18, Lisboa  
T. (+351) 217 814 000  
hotelzurique@viphotels.com  
www.viphoteis.com

**OTROS HOTELES****HOTEL ALEGRIA**

Cerrado para mantenimiento.  
Praça de Alegria, 12, Lisboa  
T. (+351) 213 220 670  
mail@alegrianet.com

**HOTEL D. SANCHO I**

Av. da Liberdade, 202, Lisboa  
T. (+351) 213 513 160  
info@domsancho.com  
www.domsancho.com

**HOTEL DOM AFONSO HENRIQUES**

Rua Cristóvão Falcão, 8, Lisboa  
T. (+351) 218 117 010  
reservas@hoteldah.com  
www.hoteldah.com

**HOTEL DUAS NAÇÕES**

Rua da Vitória, 41, Lisboa  
T. (+351) 213 460 710  
info@duasnacoes.com  
www.duasnacoes.com

**HOTEL DUBLIN**

Rua de Santa Marta, 45, Lisboa  
T. (+351) 213 555 489  
infodublin@residencialdublin.com  
www.residencialdublin.com

**HOTEL GAT ROSSIO**

Rua Jardim do Regedor, 27-35, Lisboa  
T. (+351) 213 478 300  
hotelgatrossio@gatrooms.com  
www.gatrooms.com

**HOTEL IBIS LISBOA ALFRAGIDE**

Alto Cabreira, Estrada Circunvalação,  
Amadora  
T. (+351) 217 625 090  
h5270@accor.com  
www.ibishotel.com

**HOTEL IBIS LISBOA JOSÉ MALHOA**

Av. José Malhoa, Lt. H, Lisboa  
T. (+351) 217 235 700  
h1668@accor.com  
www.accorhotels.com

**HOTEL IBIS LISBOA LIBERDADE**

Rua Barata Salgueiro, 53, Lisboa  
T. (+351) 213 300 630  
h3137-gm@accor.com  
www.accorhotels.com

**HOTEL IBIS LISBOA SALDANHA**

Av. Casal Ribeiro, 23, Lisboa  
T. (+351) 213 191 690  
h2117@accor.com  
www.accorhotels.com

**HOTEL INN ROSSIO**

Rua 1.º de Dezembro, 73, Lisboa  
T. (+351) 213 474 976  
info@hotelamericano.com  
www.hotelamericano.com

**HOTEL LX ROSSIO**

Rua da Assunção, 52, Lisboa  
T. (+351) 213 423 131  
info@insulana.net  
www.insulana.net

**HOTEL PORTUENSE**

Rua das Portas de Santo Antão,  
149-157, Lisboa  
T. (+351) 213 464 197  
info@hotelportuense.com  
www.hotelportuense.com

**LUXE HOTEL BY TURIM HOTÉIS**

Rua Passos Manuel, 28, Lisboa  
T. (+351) 213 182 010  
luxehotel@turimhoteis.com  
www.turimhoteis.com

## ALOJAMENTO

### SÃO PEDRO LISBON HOTEL

Rua Pascoal de Melo, 130, Lisboa  
T. (+351) 213 578 765  
rsao.pedro@gmail.com  
www.saopedrolisbonhotel.com

## APARTHOTELES

### ALTIS PRIME \*\*\*\*

Rua Rodrigo da Fonseca, 4, Lisboa  
T. (+351) 210 456 000  
reservations@altishotels.com  
www.altishotels.com

### ALTIS SUITES \*\*\*\*

Rua Castilho, 13, Lisboa  
T. (+351) 210 456 101  
reservations@altishotels.com  
www.altishotels.com

### HOTEL PESTANA CASCAIS \*\*\*\*

Av. Manuel Júlio Carvalho e Costa,  
115, Guia, Cascais  
T. (+351) 214 825 900  
reception.cascais@pestana.com  
www.pestana.com

### REAL RESIDÊNCIA \*\*\*\*

Rua Ramalho Ortigão, 41, Lisboa  
T. (+351) 213 822 900  
book.lis@realhotelsgroup.com  
realhotelsgroup.com/pt-pt/hotel/real-  
residencia/

### SHERATON CASCAIS RESORT \*\*\*\*\*

Rua das Palmeiras, Lote 5  
Quinta da Marinha, Cascais  
T. (+351) 214 829 100  
info@sheratoncascais.com  
www.sheratoncascais.com

## “POUSADAS”

### POUSADA DE CASCAIS - CIDADELA

Cidadela de Cascais,  
Avenida Dom Carlos I, Cascais  
T. (+351) 214 814 300  
guest@pousadas.pt  
www.pousadas.pt

### POUSADA DE LISBOA - PRAÇA DO COMÉRCIO

Praça do Comércio, 31-34, Lisboa  
T. (+351) 210 407 640  
reception.pousadalisboa@pestana.  
com  
www.pousadas.pt

### POUSADA DO CASTELO DE PALMELA

Castelo de Palmela, Palmela  
T. (+351) 212 351 226  
rececao.palmela@pousadas.pt  
www.pousadas.pt

### POUSADA PALÁCIO DE QUELUZ HISTORIC HOTEL

Largo do Palácio Nacional, Queluz  
T. (+351) 214 356 158  
guest@pousadas.pt  
www.pousadas.pt

## OTROS

### AS JANELAS VERDES \*\*\*\*

Rua das Janelas Verdes, 47, Lisboa  
T. (+351) 213 968 143  
jverdes@heritage.pt  
www.heritage.pt

### MARTINHAL CHIADO FAMILY SUITES\*\*\*\*\*

Rua das Flores, 44, Lisboa  
info@martinhal.com  
www.martinhal.com

### PALACETE CHAFARIZ D'EL REY

Travessa Chafariz D'el Rey, 6, Lisboa  
T. (+351) 218 886 150  
hotel.chafarizdelrei@unlockhotels.com  
www.chafarizdelrei.com

### SOLAR DO CASTELO \*\*\*\*

Rua das Cozinhãs, 2 (Castelo), Lisboa  
T. (+351) 218 870 909  
solar.castelo@heritage.pt  
www.heritage.pt

### UPON LISBON PRIME RESIDENCES

Rua Luciana Stegagno Picchio, 12;  
Urbanização Benfica Stadium, Lisboa  
T. (+351) 211 549 640  
reservas@uponlisbon.com  
www.uponlisbon.com

### VILLA ALBATROZ \*\*\*\*\*

Rua Fernandes Tomás, 1, Cascais  
T. (+351) 214 863 410  
info@villacascais.com  
www.albatrozhotels.com

### YOU AND THE SEA

Rua das Silvas, Ericeira  
T. (+351) 261 243 370  
info@youandthesea.pt  
www.youandthesea.pt

## CAMPING

### LISBOA CAMPING & BUNGALOWS

Estrada da Circunvalação, Lisboa  
T. (+351) 217 628 200  
info@lisboacamping.com  
www.lisboacamping.com

### ORBITUR COSTA DA CAPARICA

Av. Afonso de Albuquerque,  
Quinta de Santo António,  
Costa da Caparica  
T. (+351) 212 901 366  
infocaparica@orbitur.pt  
www.orbitur.com

### ORBITUR GUINCHO

Lugar de Areia, EN 247, 6, Cascais  
T. (+351) 214 870 450  
infoguincho@orbitur.pt  
www.orbitur.com

## ALOJAMENTO LOCAL

### AZEITÃO ZEN – A CASA DA AREIA

Rua São João de Brito, Lote 110,  
Brejos de Azeitão  
T. (+351) 963 972 387  
azeitaozen@gmail.com  
azeitaozen.pt

### BIOVILLA

Herdade do Pinhal Bastos, Vale de  
Barris, Palmela  
T. (+351) 212 351 224  
geral@biovilla.org  
https://biovilla.org/

### LISBON ART STAY

Rua dos Sapateiros, 158, Lisboa  
T. (+351) 211 931 646  
info@lisbonartstay.com  
www.lisbonartstay.com

### MY SUITE LISBON

Rua São Boaventura, 23, Lisboa  
T. (+351) 917 238 643  
mslreservations@phchotels.pt  
phchotels.pt

### MADAM'S LODGE – PENSÃO AMOR

Rua Nova do Carvalho, 38, Lisboa  
T. (+351) 962 628 127  
madam@pensaoamor.pt  
http://pensaoamor.com/

**ONCE UPON A HOUSE  
IN ARRÁBIDA**

EN 10 KM 33,5, Setúbal  
T. (+351) 968 040 408  
www.ouh.pt

**QUINTA DO TAGUS**

Quinta do Tagus, Costas de Cão,  
Monte da Caparica  
T. (+351) 212 954 359  
quintadotagusvillage@gmail.com  
www.quintadotagus.com

**QUINTA DOS MACHADOS  
- NATURE, LOVE & RELAX**

Estrada Nacional 8, Barras,  
Gradil - Mafra  
T. (+351) 261 961 279  
quintamachados@quintamachados.com  
www.quintamachados.com

**RESIDENCIAL JARDIM DA AMADORA**

Largo Major Humberto da Cruz, 3,  
Amadora  
T. (+351) 214 943 109  
admin@residencialjardim.com

**TERRA LUSO**

Rua das Flores, 50, Rochaforte,  
Cadaval  
T. (+351) 915 398 498  
terra.luso@gmail.com  
www.terra-luso.com

**TOREL PALACE LISBON**

Rua Câmara Pestana, 23, Lisboa  
T. (+351) 218 290 810  
info@torelpalacelisbon.com  
www.torelpalacelisbon.com

**GUEST HOUSES****ALECRIM AO CHIADO**

Rua do Alecrim, 73, Lisboa  
T. (+351) 213 460 979  
jng@ouh.pt  
www.ouh.pt

**CASA DO BAIRRO**

Beco do Caldeira, 1, Lisboa  
T. (+351) 914 176 969  
info@shiadu.com  
www.shiadu.com

**CASINHA DAS FLORES**

Rua das Flores, 105, 3.º Dto., Lisboa  
T. (+351) 930 480 337  
geral@casinhasdeportugal.com  
www.casinhasdeportugal.com

**CASINHA DOS SAPATEIROS**

Rua dos Sapateiros, 44, Lisboa  
T. (+351) 930 480 337  
geral@casinhasdeportugal.com  
www.casinhasdeportugal.com

**ESPAÇO EDLA**

Rua Dr. Alfredo da Costa, 52, Sintra  
T. (+351) 925 970 131  
espacoedlasintra@gmail.com  
www.espacoedla.pt

**FAMOUS CROWS GUESTHOUSE**

Rua de Belém, 70, 1.º e 2.º, Lisboa  
T. (+351) 939 890 903 / 960 169 831  
geral@famous-crows.pt  
www.famous-crows.pt

**MY CHARM LISBON SUITES**

Av. Almirante Reis, 106, 3.º Frt, Lisboa  
T. (+351) 915 420 547  
geral@mycharmllisbon.com  
www.mycharmllisbon.com/pt/  
Homepage.aspx

**PALÁCIO DAS ESPECIARIAS  
GUESTHOUSE**

Rua da Horta Seca, 11, Lisboa  
T. (+351) 930 480 337  
geral@casinhasdeportugal.com  
www.casinhasdeportugal.com

**RM GUEST HOUSE**

Av. Luísa Tody  
Rua Padre Silvestre Serrão, 8, Setúbal  
T. (+351) 265 400 119  
info@rmguesthouse.pt  
www.rmguesthouse.pt

**UNIVERSO ROMÂNTICO  
GUESTHOUSE & SPA**

Rua Luciano Cordeiro, 72, Lisboa  
T. (+351) 213 520 884  
romantico.lisboa@gmail.com  
www.universoromantico.com

**WALLIS RATO**

Av. Álvares Cabral, 3, 6.º, Lisboa  
T. (+351) 969 193 627  
info@wallis.pt  
www.wallisholidays.pt

**HOSTELS****BE LISBON HOSTEL INTENDENTE**

Rua dos Anjos, 1F, Lisboa  
T. (+351) 937 526 654  
intendente@belisbonhostel.pt  
www.belisbonhostel.pt

**LISBOA CENTRAL HOSTEL**

Rua Rodrigues Sampaio, 160, Lisboa  
T. (+351) 309 881 038  
bookings@lisboacentralhostel.com  
www.lisboacentralhostel.com

**LISBON CHILLOUT HOSTEL**

Rua Nogueira e Sousa, 8, 1.º, Lisboa  
T. (+351) 212 468 450  
lisbonchh@hotmail.com  
www.lisbonchillouthostel.com

**LISB'ON HOSTEL**

Rua do Ataíde, 7A, Lisboa  
T. (+351) 213 467 413  
info@lisb-onhostel.com  
www.lisb-onhostel.com

**LIVING LOUNGE HOSTEL**

Rua do Crucifixo, 116, 2.º, 3.º, 4.º,  
Lisboa  
T. (+351) 213 461 078  
info@livingloungehostel.com  
www.livingloungehostel.com

**LOST INN LISBON HOSTEL**

Beco dos Apóstolos, 6, Lisboa  
T. (+351) 213 470 755  
info@lostinnlisbon.com  
www.lostinnlisbon.com

**THE INDEPENDENTE HOSTEL  
& SUITES**

Rua de São Pedro de Alcântara,  
81, Lisboa  
T. (+351) 213 461 381  
reservations@theindependente.pt  
www.theindependente.pt

**APARTAMENTOS****ALFAMA APARTMENT SERVICES**

Rua Terreiro do Trigo, 92, Lisboa  
T. (+351) 210 532 846  
alfama.apartment.services@gmail.com

**ALFAMA'S NEST**

Av. Infante Dom Henrique, 311,  
sala 1, Lisboa  
T. (+351) 211 935 541  
apoio@embracetime.pt  
www.embracetime.pt

**ALMARIA EDIFÍCIO DA CORTE**

Rua Ferragial, 11, Lisboa  
T. (+351) 912 848 555  
reservations@almaria.pt  
www.almaria.pt

**ALMARIA EDIFÍCIO EX LIBRIS**

Rua da Misericórdia, 137, Lisboa  
T. (+351) 912 848 555  
reservations@almaria.pt  
www.almaria.pt

**ALMARIA EDIFÍCIO OFFICINA REAL**

Rua do Loreto, 58, Lisboa  
T. (+351) 912 848 555  
reservations@almaria.pt  
www.almaria.pt

**BAIXA HOUSE**

Rua dos Fanqueiros, 81 BH, Lisboa  
T. (+351) 919 090 895  
reservas@baixahouse.com  
www.baixahouse.com

**BMYGUEST - SHORT TERM RENTAL**

Av. da República, 45, 6.º, Esc.3, Lisboa  
T. (+351) 217 960 326  
geral@bmyguest.pt  
www.bmyguest.pt

**CASAS DA BAIXA**

Rua de São Julião, 23, Lisboa  
T. (+351) 911 030 950/ 913 954 927  
reservas@casasdabaixa.com  
www.casasdabaixa.com

**CITY STAYS APARTMENTS**

Praça Duque da Terceira, 11, Lisboa  
T. (+351) 912 849 320  
customerservice@city-stays.pt  
www.city-stays.pt

**EMPORIUM LISBON SUITES**

Rua dos Bacalhoiros, 18, Lisboa  
T. (+351) 926 674 391  
programa.citadino@gmail.com  
www.emporiumlisbonsuites.com

**LE PREMIER LISBON SUITES**

Av. Miguel Bombarda, 50, 2.º, Lisboa  
T. (+351) 910 230 269  
info@lepremierlisbonsuites.com  
www.lepremierlisbonsuites.com

**FADOFLOTS**

Travessa João de Deus, 12, Lisboa  
T. (+351) 213 432 364  
fadoflats@fadoflats.pt  
www.fadoflats.pt

**GARVETUR**

Av. Dom João II  
Edifício Panoramic, lote 1.19.03, 19 G  
Parque das Nações  
T. (+351) 213018 166  
lisboa@garvetur.pt  
www.garvetur.pt

**HOMING**

Largo do Rato, 7 A/B, Lisboa  
T. (+351) 211 578 349  
info@homing.com.pt  
www.homing.com.pt

**LISBON BEST APARTMENTS**

Rua da Trindade, 5, 1.º Dto., Lisboa  
T. (+351) 213 108 900  
reservations@lisbonbestapartments.com  
www.lisbonbestapartments.com

**LISBON FIVE STARS**

Rua da Moeda, 4, Lisboa  
T. (+351) 920 350 999  
reservations@lisbonfivestars.pt  
www.lisbonfivestars.pt

**LV PREMIER APARTMENTS & VILLAS**

Rua do Carmo, 43, 3C, Lisboa  
T. (+351) 211 335 743 /  
911 039 463 / 938 210 212  
book@lvpremier.com  
www.lvpremier.com

**O QUINTO ESQUERDO**

Av. Defensores de Chaves, 23,  
5.º Esq./Dto., Lisboa  
T. (+351) 918 019 421  
oquintoesquerdo@gmail.com

**PANORAMICLIVING**

Av. Dom João II, 53, Loja A, Lisboa  
T. (+351) 218 515 314  
info@panoramicliving.pt  
www.panoramicliving.pt

**RESIDENCIAL LAR DO AREIRO**

Praça Francisco Sá Carneiro, 4, Lisboa  
T. (+351) 218 493 150  
info@residencialardoareiro.com  
www.residencialardoareiro.com

**THE BLUE HOUSE LISBOA**

Rua da Bica de Duarte Belo, 10, Lisboa  
T. (+351) 211 333 606  
thebluehouselisboa@gmail.com  
www.thebluehouselisboa.com

**TRAVELLING TO LISBON**

Av. 24 de Julho, 4 B, Armazém 6, Lisboa  
T. (+351) 218 886 072  
ttl@travelingtolisbon.com  
www.travelingtolisbon.com

**YOUR LISBON FLAT**

Rua Manuel Bernardes, 3, 1.º Dto., Lisboa  
T. (+351) 915 895 015  
reservations@yourlisbonflat.com  
www.yourlisbonflat.com

**OTROS ALOJAMIENTOS LOCALES****RESIDENCIAL DOM JOÃO**

Rua José Estevão, 43, Lisboa  
T. (+351) 213 140 422  
reservas.residencialdomjoao@gmail.com  
www.domjoaoisboa.com

**RESIDENCIAL HORIZONTE**

Av. António Augusto Aguiar, 42, Lisboa  
T. (+351) 213 539 526  
residehorizonte@netcabo.pt  
www.hotelhorizonte.com

**ALMACENAMIENTO DE EQUIPAGE****BOUNCE**

Rua de São Bento, 35, Lisboa  
T. (+351) 933 052 805  
office@usebounce.com  
https://usebounce.com/city/lisbon

**LISBON SHOP 2****Cerrado temporalmente**

Rua Jardim do Regedor, 50,  
T. (+351) 910 518 030  
regedor@lismarketing.pt  
www.visitlisboa.com

**LUGAGGE @ CITY CENTER**

Rua do Alecrim, 26 R/C, Lisboa  
T. (+351) 213 471 458 /  
962 330 645  
henry@luggageatcitycenter.com  
www.luggageatcitycenter.com

**LUGGAGE STORAGE LISBON**

Centro Comercial Vasco da Gama  
Av. D. João II, 40, piso-1, Lisboa  
T. (+351) 213 460 390  
info@luggagestoragelisbon.com  
www.luggagestoragelisbon.com

**PICKUP LUGGAGE**

Rua Cidade de Nampula, 2A, Lisboa  
T. (+351) 218 511 351  
info@pickupluggage.com  
www.pickupluggage.com

**EN AUTOBÚS****BARRAQUEIRO TRANSPORTES**

Av. Santos e Castro, Lisboa  
T. (+351) 217 511 600  
rodest@rodest.pt  
www.barraqueirotransportes.pt

**CARRISTUR****LISBOA CARD PARTNER**

Autobuses y tranvías antiguos de dos pisos con techo abierto, acompañados de comentario multilingüe. Diario.  
T. (+351) 213 613 193  
geral@carristur.pt  
www.carristur.pt

**REDE NACIONAL DE EXPRESSOS**

Praça Marechal Humberto Delgado, Estrada das Laranjeiras, Lisboa  
T. (+351) 213 581 472  
financeira@rne.pt  
www.rede-expressos.pt

**FUERA DE LISBOA****SCOTTURB**

Rua de São Francisco, 660, Adroana, Alcabideche, Cascais  
T. (+351) 214 699 100  
scotturb@scotturb.com  
www.scotturb.com

**EN TREN****FERTAGUS****LISBOA CARD PARTNER**

Estação do Pragal, porta 23, Almada  
T. (+351) 211 066 302  
fertagus@fertagus.pt  
www.fertagus.pt

**TRANSPORTE CON CONDUCTOR****AMIROAD – LUXURY TRANSPORTS**

Rua Professor Abel Salazar, Lote 7, São João Talha  
T. (+351) 914 075 830  
amiroad@amiroad.pt  
www.amiroad.pt

**BEDRIVEN**

Av. Severiano Falcão, 3, Prior Velho  
T. (+351) 220 102 268  
reservas@choicocar.pt  
www.bedriven.pt

**CAR2U**

Rua Eng. Nobre Guedes 19, 6.º Esq., Lisboa  
T. (+351) 938 143 583  
rp@car2u.pt  
www.car2u.pt

**COIMBRA AIRPORT SHUTTLE**

Parque Industrial de Taveiro, lote 8, Taveiro  
T. (+351) 304 505 304  
coimbra@airportshuttle.pt  
www.airportshuttle.pt

**FREDBUS**

Estrada da Circunvalação, Lote 15A, Loja 2, Lisboa  
T. (+351) 213 879 302  
fredauto@fredauto.com  
www.fredauto.com

**GOLD COMPASS**

Rua de Entrecampos, 30A, Lisboa  
T. (+351) 910 275 640  
bookings@goldcompass.pt  
www.goldcompass.pt

**GOLD LIMOUSINE**

Av. Almeida Garrett, 4, Alfragide  
T. (+351) 919 398 004  
info@goldlimousine.pt  
www.goldlimousine.pt

**JETLIMO**

Rua Eng.º Manuel Rocha, Edif. Brasil, Loja 6, Lisboa  
T. (+351) 218 459 370  
mail@jetlimo.pt  
www.jetlimo.pt

**LIMOUSINES.PT**

Rua de São Domingos à Lapa 101, Lisboa  
geral@limousines.pt  
www.limousines.pt

**LIMOUTRAVEL CHAUFFER SERVICE**

Rua Dom João II, 20, 1.º, Queluz de Baixo  
T. (+351) 967 001 700  
limoutravel@gmail.com  
www.limoutravel.com

**LISBON FANCYTOUR**

Alameda dos Oceanos, 91, 0 A, Lisboa  
T. (+351) 964 829 610  
info@lisbonfancytour.pt  
www.lisbonfancytour.pt

**LUGGIT**

Traslados de equipajes  
hello@luggit.app  
luggit.app

**PRIVATELANE**

Quinta da Bela Vista, 7B, R/C, Frielas  
T. (+351) 915 224 064  
info@privatelane.pt  
www.privatelane.pt

**SPECIALIMO TRAVEL GROUP**

Azinhaga dos Lameiros, 15, Armazém 3A, Lisboa  
T. (+351) 217 552 861  
info@specialimo.com  
www.specialimo.com

**SMARTBUS**

Rua José Travassos, 15 B, Lisboa  
T. (+351) 919 598 010  
geral@smartbus.pt  
www.smartbus.pt

**TEMPO VIP - VOLTARUS**

Rua do Açúcar, 76, Armazém 8, Lisboa  
T. (+351) 918 328 179  
geral@tempovip.com  
www.tempovip.com

**TETRA RÁPIDO**

Rua Leite de Vasconcelos, 72B, Lisboa  
T. (+351) 962 613 065  
tetrarapido@gmail.com

**TOUR-LINE**

Rua Martin Luther King, 5C, Lisboa  
T. (+351) 933 658 491  
geral@tour-line.pt  
www.tour-line.pt

**ALQUILER DE COCHES****AVIS BUDGET GROUP EMEA**

Av. Severiano Falcão, 9, Prior Velho  
T. (+351) 217 547 800  
marketing@avis-portugal.pt  
www.avis.com.pt

**CAEL**

Rua Braamcamp, 52A, Lisboa  
T. (+351) 213 839 700  
rentacar@cael.pt  
www.cael.pt

**HARLEY-DAVIDSON LISBOA**

Rua Vítor Hugo, 16F, Lisboa  
T. (+351) 219 156 790  
comercial@hdlisboa.com  
www.hdlisboa.com

**HERTZ**

Av. Severiano Falcão, 7-7A,  
Prior Velho  
T. (+351) 219 426 300  
reservas@hertz.pt  
www.hertz.pt

**OLIVAUTO**

Av. São João de Deus, 37A, Lisboa  
T. (+351) 218 414 000  
geral@olivauto.pt  
www.olivauto.pt

**PORTUGALRENT**

Rua Professor Moisés Amzalak, 4,  
A/B/C, Lisboa  
T. (+351) 217 169 388  
reservas@portugalrent.com  
www.portugalrent.com

**SIXT RENT-A-CAR**

Av. Severiano Falcão, Lote 2, Fração C  
Edifício Ambiente, Prior Velho  
reservations@sixt.pt  
www.sixt.pt

**VERMATIS**

Av. do Brasil, 92 C, Lisboa  
T. (+351) 938 388 844  
vermatis.lisbon@gmail.com  
vermatis.negócio.site

**OTROS**

**BIKEIBERIA**

Largo do Corpo Santo, 5, Lisboa  
T. (+351) 213 470 347 / 969 630 369  
info@bikeiberia.com  
www.bikeiberia.com

**COOLTRA**

Rua da Madalena, 216, Lisboa  
T. (+351) 912 524 241  
info@cooltra.com  
www.cooltra.com

**LISBON POINT**

Rua dos Bacalhoeiros, 14D, Lisboa  
T. (+351) 924 478 387  
info@lisbonpoint.com  
www.lisbonpoint.com

**MOTOEXPLORERS**

Rua Francisco Lyon de Castro, 14C,  
Lisboa  
T. (+351) 210 143 101  
mail@motoexplorer.com  
www.motoexplorers.com

**PLAZAS DE APARCAMIENTO**

**CALÇADA DO COMBRO**

Calçada do Combro, 70-78, Lisboa  
T. (+351) 211 163 060  
www.emel.pt

**PORTAS DO SOL**

Beco de Sta. Helena, Miradouro  
das Portas do Sol, Alfama, Lisboa  
T. (+351) 211 163 060  
www.emel.pt

**CHÃO DO LOUREIRO**

Largo da Atafona e Calçada Marquês  
de Tancos, Lisboa  
T. (+351) 211 163 060  
www.emel.pt

**EN EL AIRE**

**EXQUISITE TRIPS**

Praceta Ferreira Borges, 10, R/C Esq.,  
Amadora  
T. (+351) 968 701 497  
virtuousland2022@gmail.com  
www.exquisite-trips.com

**LISBON HELICOPTERS**

Passeio Marítimo de Algés, Heliporto  
(Junto à Torre de controlo de tráfego  
aéreo), Algés  
T. (+351) 962 966 834 /  
917 225 995  
info@lisbonhelicopters.com  
www.lisbonhelicopters.com

**EN BARCO**

**À GRANDE-WATER X WATER**

Experiences in Portugal  
Doca de Santo Amaro, Armazém 3,  
Lisboa  
T. (+351) 214 668 808  
reservas@waterx.co.pt  
www.waterx.co.pt

**À VELA PASSEIOS**

Doca Recreio das Fontainhas, Setúbal  
T. (+351) 966 178 529  
avelapasseios@gmail.com  
www.avelapasseios.com

**ANTHIA DIVING CENTER**

Porto de Abrigo de Sesimbra, Loja 1,  
Sesimbra  
T. (+351) 212 443 472  
info@anthiadiving.com  
www.anthiadiving.com

**AQUARAMA**

Porto de Abrigo de Sesimbra  
Sesimbra  
T. (+351) 965 263 157  
info@aquarama.pt  
www.aquarama.pt

**BARCO CONFEITARIA NACIONAL**

Cais da Princesa  
(à Torre de Belém), Lisboa  
T. (+351) 911 798 595  
info@confeitarianacional.com

**BOATCENTER**

Trem Naval Santa Catarina, Edif.  
Boatcenter, EN 10-4, Setúbal  
T. (+351) 212 387 066  
info@boatcenter.pt  
www.boatcenter.pt

**CARRISTUR LISBOA CARD PARTNER**

T. (+351) 213 613 193  
www.yellowbustours.com

**DREAMBOATS**

Rua Dr. Pereira Coutinho, 474 B,  
Amoreira, Alcabideche  
T. (+351) 914 256 002  
dreamboats@dreamboats.com.pt  
www.dreamboats.com.pt



**FRS**

**LISBOA CARD PARTNER**

Av. da Liberdade, 38, 2.º, Lisboa  
T. (+351) 210 201 565  
info@frs-portugal.pt  
www.frs-portugal.pt

**GO FISHING PORTUGAL**

Almada Business Center  
Rua Marcos de Assunção,  
7 E, Almada  
T. (+351) 212 742 292  
info@gofishing.pt  
www.gofishing.pt

**HALIOTIS**

Casal da Ponte, Atouguia da Baleia,  
Peniche  
T. (+351) 262 781 160  
peniche@haliotis.pt  
www.haliotis.pt

**HIPPOTRIP**

**LISBOA CARD PARTNER**

Rua do Açúcar, 76,  
Armazém 23, Lisboa  
T. (+351) 211 922 030  
info@hippotrip.com  
www.hippotrip.com

**IL SANTO BOAT TOURS LISBON**

Doca da Marinha, Av. Infante D.  
Henrique, Lisboa  
T. (+351) 965 131 494  
alessandro@ilsanto.net  
https://ilsanto.net/

**LISBOAT**

**LISBOA CARD PARTNER**

Hop on Hop off no Tejo  
Cais de Embarque/Desembarque  
Cais da Princesa  
(junto à Torre de Belém)  
Cais do Sodré (Terminal Fluvial)  
T. (+351) 918 374 808  
elvira.ramos@miraclehorizon.pt

**LISBON BY BOAT**

**LISBOA CARD PARTNER**

Doca de Belém, Lisboa  
T. (+351) 933 914 740/1/2/3  
lisbonbyboat@gmail.com  
www.lisbonbyboat.com

**NOSSO TEJO**

**LISBOA CARD PARTNER**

Estação Sul e Sueste  
Av. Infante Dom Henrique 1B, Lisboa  
T. (+351) 910 501 012  
info@nossotejo.pt  
www.nossotejo.pt

**LISBON SIGHT SAILING**

Doca do Bom Sucesso, Belém  
T. (+351) 216 051 078  
info@lisbonsightsailing.com  
www.lisbonsightsailing.com

**OCEANSCAPE**

Travessa da Horta, 6, Lisboa  
T. (+351) 935 279 577  
ines@oceanscape.pt  
www.oceanscape.pt

**ONDAS DE ANGELO**

Doca de Santo Amaro, Lisboa  
T. (+351) 932 573 798  
info@ondasdeangelo.com  
www.ondasdeangelo.com

**PACIFICO CRUISES**

Av. D. Dinis 68A, C.C. Oceano,  
Loja 75, Odivelas  
T. (+351) 925 131 456  
pacificocruises.reservas@gmail.com  
www.pacificocruises.pt

**PALMAYACHTS**

**LISBOA CARD PARTNER**

Av. Brasília, Doca de Belém, Lisboa  
T. (+351) 937 065 280  
info@palmayachts.pt  
www.palmayachts.pt

**PORTUGAL DIVE**

Av. Estados Unidos da América, 2,  
Porta 3, 2.ªA, Lisboa  
T. (+351) 964 643 858  
arlindo.serrao@portugaldive.com  
www.portugaldive.com

**ROTAS DO SAL**

Tróia  
T. (+351) 938 122 190  
info@rotasdosal.pt  
www.rotasdosal.pt

**SADO ARRÁBIDA**

**LISBOA CARD PARTNER**

CCI N.º3700, Carrasqueira, Comporta  
T. (+351) 919 558 535  
geral@sadoarrabida.pt  
www.sadoarrabida.pt

**SEAEO-TOURS**

**LISBOA CARD PARTNER**

Av. Brasília, Doca de Santo Amaro,  
Gate 3, Lisboa  
T. (+351) 919 195 486  
info@seaeo-tours.pt  
www.seaeo-tours.pt

**VERMATIS**

Av. do Brasil, 92 C, Lisboa  
T. (+351) 938 388 844  
vermatis.lisbon@gmail.com  
vermatis.negocio.site

**OTROS**

**BIKEIBERIA**

Largo do Corpo Santo, 5, Lisboa  
T. (+351) 213 470 347 / 969 630 369  
info@bikeiberia.com  
www.bikeiberia.com

**SEAVIEW NAUTICAL EVENTS**

Pátio Alfacinha, Rua da Guarda Jóias,  
44, Lisboa  
T. (+351) 962 444 919  
info@seaview.pt  
www.seaview.pt

**SETÚBAL ALIVE**

**LISBOA CARD PARTNER**

Av. Baía de Setúbal, Doca das  
Fontainhas, Setúbal  
T. (+351) 967 622 469  
setubalalive@gmail.com  
www.setubalalive.com

**TAGUS CRUISES**

Edifício Vela Latina, Loja 10 (ext),  
Doca do Bom Sucesso, Lisboa  
T. (+351) 925 610 034  
taguscruises@taguscruises.com  
www.taguscruises.com

**TRULY AMAZING**

Praceta João Villaret, 1,  
Costa de Caparica  
T. (+351) 964 015 415  
geral@trulyamazing.pt  
trulyamazing.pt

**VERTIGEM AZUL**

**LISBOA CARD PARTNER**

Rua Praia da Saúde, 11D,  
Loja 10, Setúbal  
T. (+351) 265 238 000  
vertigemazul@mail.telepac.pt  
www.vertigemazul.com

## CONOZCA LISBOA

### YACHT OCEAN CLUB

Rua da Azinheira, Banda C, 207, Troia  
T. (+351) 937 614 223  
geral@yachtoceanclub.com  
yachtoceanclub.pt

### WILD CAT

T. (+351) 212 439 281  
info@veltagus.com  
www.veltagus.com

## EN CARRETERA

### 0 STRESS 100 RELAX

Rua Tomé de Sousa, 333, Azeitão  
T: +351 925 481 192  
nelson.santos@snqtb.pt

### ABC TRAVEL

Praceta Coelho Seabra, 4, Damaia  
T. (+351) 918 206 330  
info@abctravel.pt  
www.abctravel.pt

### ACC TOURS

Rua Alexandre Braga, 29, 3.º Esq., Lisboa  
T. (+351) 912 892 897  
info@acctours.pt  
www.acctours.pt

### ALFACINHA LX

T. (+351) 924 042 059  
info@alfacinhalx.com  
www.alfacinhalx.com

### AROUND LISBON

Rua 1.º de Maio, 22, Buraca  
T. (+351) 963 934 487  
info@aroundlisbon.pt  
www.aroundlisbon.pt

### AVENIDAS INVERTIDAS LDA

Rua Nova da Trindade, 2, 3.º, Lisboa  
T. (+351) 962 961 304  
reservas@avenidas.pt  
www.avenidas.pt

### BADGER TOURS

Estrada Nacional, 379, Lisboa  
T. (+351) 212 686 001  
badger.tours@texugauto.com  
www.texugauto.com

### BIKES&COMPANY

Rua dos Douradores, 16, Lisboa  
T. (+351) 210 965 030  
reservations@boostportugal.com  
www.bikes-company.com

### BIRDS & NATURE TOURS

Birdwatching Tours  
T. (+351) 913 299 990  
booking@birds.pt  
www.birds.pt

### BSLDRIVERS

Rua da Paz, 5A, Loures  
T. (+351) 963 199 993  
geral@memoriasemuralhas.pt  
www.memoriasemuralhas.pt

### BY MORAZZO TOURS

Travessa da Padeira, 2, Assafora,  
São João das Lampas  
T. (+351) 918 507 885  
bymorazzotours@gmail.com

### CAMINHANDO

Rua da Ribatejana, 7, A-de-Freire  
T. (+351) 966 589 269  
joserodrigues@caminhando.pt  
www.caminhando.pt

### CARMELA

Rua Herminio Cardoso Guerra, CCI,  
1104, Lagoa do Calvo  
T. (+351) 969 467 974  
merceariacarmela@gmail.com

### CELINA TOURS

Av. Estados Unidos da América,  
142, 1.º Dto., Lisboa  
T. (+351) 919 946 213  
info@celina-tours.com  
www.celina-tours.com

### CITYRAMA & GRAY LINE

**LISBOA CARD PARTNER**  
Rua Forças Armadas, Lote 21,  
Camarate  
T. (+351) 213 191 090  
circuitos@cityrama.pt  
www.cityrama.com

### COMBOIO TURÍSTICO DE SINTRA

Volta do Duche, Sintra  
T. (+351) 918 258 001  
geral@comboiodesintra.pt  
www.comboiodesintra.pt

### COOLTOUR LISBON

**LISBOA CARD PARTNER**  
Travessa Miguel Verdial, 14 B, Lisboa  
T. (+351) 91452 09 56  
info.lisbon@thecooltours.com  
www.thecooltours.com

### CREATIVE STAR EVENTOS

Av. das Acácias, 41, Loja C, Parede  
T. (+351) 211 319 629  
daniela.m@creative-star.pt  
www.creative-star.com.pt

### DISCOVER LISBON

Rua da Atalaia, 204, Lisboa  
T. (+351) 933 483 634  
info@discoverlisbon.org  
www.discoverlisbon.org

### DIVE CLUB CIPREIA

Edifício Clube Naval  
– Porto de Abrigo, Sesimbra  
T. (+351) 218 435 580  
info@diveclubcipreia.com  
www.diveclubcipreia.com

### DOURO ACIMA

**LISBOA CARD PARTNER**  
Rua Professor Henrique de Barros,  
9C e 9D, Prior Velho  
T. (+351) 222 006 418  
geral@douroacima.pt  
www.douroacima.pt

### ECO TUK TOURS

Rua dos Douradores, 16, Lisboa  
T. (+351) 914 925 450 / T. (+351) 914  
925 472  
info@ecotuktours.com  
www.ecotuktours.com

### ESSÊNCIA DA LATITUDE

Rua Paul Harris, 3, 2.º C, Lisboa  
T. (+351) 938 164 042  
geral@essenciadalatitude.com  
www.essenciadalatitude.com

### ESTRELA D'ALVA TOURS

**LISBOA CARD PARTNER**  
Av. da República, 97, R/C, Lisboa  
T. (+351) 967 852 921  
filomena.farinha@estreladalva.pt  
www.estreladalva.pt

### GO TO GO - TOURS

Rua Prof. Mira Fernandes,  
11 R/C Esq., Lisboa  
T. (+351) 963 366 006  
gotogolisbon@gmail.com

### HAPPY TRAILS PORTUGAL

Av. Brasília, Estação Fluvial de Belém,  
Lisboa  
T. (+351) 935 042 074  
info@happytrailsportugal.com  
https://happytrailsportugal.com/

**HI LISBON WALKING TOURS**

Largo Professor Pulido Valente,  
16, 2.º Esq., Linda-a-Velha  
T. (+351) 939 102 917  
hilisbonwalkingtours@gmail.com  
www.hilisbonwalkingtours.com

**INSIDE LISBON TOURS**

**LISBOA CARD PARTNER**

Campo Pequeno, 48, 6.º Dto., Lisboa  
T. (+351) 211 914 545  
info@insidelisbon.com  
www.insidelisbon.com

**LIMOUTOURS**

Rua 25 de Abril, 12, Bairro dos  
Marinheiros, Setúbal  
T. (+351) 917 720 565  
limoutours@gmail.com

**LIMOUTRAVEL CHAUFFER  
SERVICE**

Rua D. João II, 20,1.º, Queluz de Baixo  
T. (+351) 967 001 700  
limoutravel@gmail.com  
www.limoutravel.com

**LISAWAY TOURS & RENT**

Rua do Cais de Santarém, 28 R/C,  
Lisboa  
T. (+351) 963 263 141  
lisawaytours@gmail.com

**LISBOA TOURS PASSEIOS  
TURISTICOS**

Rua Prof. Agostinho da Silva, 3,  
2ª Cave Dir., Mem Martins, Sintra  
T. (+351) 962 807 223  
info@lisboatours.com.pt  
www.lisboatours.com.pt

**LISBOA AUTÊNTICA**

Rua de São Julião, 12, 1 Frente, Lisboa  
T. (+351) 913 221 790  
info@lisboaaautentica.com  
www.lisboaaautentica.com

**LISBON BIKE TOUR & OUTDOORS**

Largo Ana de Castro Osório,  
1, 1.º D, Caxias  
T. (+351) 912 272 300  
info@lisbonbiketour.com  
www.lisbonbiketour.com

**LISBON BY SEGWAY**

Rua dos Douradores, 16, Lisboa  
T. (+351) 210 965 030  
lisboa@lisbonbysegway.com  
www.lisbonbysegway.com

**LISBON DESTINATION TOURS**

**LISBOA CARD PARTNER**

Largo Duque do Cadaval, 17, Lisboa  
T. (+351) 210 997 735 /  
914 860 702  
info@lisbondestinationtours.com  
www.lisbondestinationtours.com

**LISBON WALKER**

**LISBOA CARD PARTNER**

Rua do Jardim do Tabaco, 126,  
Sobreloja, Lisboa  
T. (+351) 218 861 840  
info@lisbonwalker.com  
www.lisbonwalker.com

**LITTLE LISBON**

**- LISBON FOR KIDS**

Rua Henrique Alves, nº 1, 1.ºC, Lisboa  
T. (+351) 912 800 647  
info@lisbonforkids.com  
www.lisbonforkids.com

**LOCAL TUK TUK**

Edifício Aviz, Av. Fontes Pereira de  
Melo, 35, 4.ºA, Lisboa  
T. (+351) 210 118 282  
F. (+351) 212 460 971  
lisboa@localtuktuk.com  
www.localtuktuk.com

**MADN TOURS**

Rua Quinta do Jacinto 23, 3.º Dto.,  
Lisboa  
T. (+351) 934 177 531  
info@touritalianolisbona.com  
www.touritalianolisbona.com

**MY LISBON TOURS**

Rua Óscar Monteiro Torres, 60, 2D,  
Lisboa  
T. (+351) 910 874 714  
info@mylisbontours.com  
www.mylisbontours.com

**NATURWAY**

**LISBOA CARD PARTNER**

Rua Professor Eduardo Araújo Coelho,  
4, Estúdio B, Lisboa  
T. (+351) 213 918 090  
geral@naturway.pt  
www.naturway.pt

**ONCE UPON A DAY**

EN 10 KM 33,5, Setúbal  
T. (+351) 213 254 040  
estevalda@gmail.com

**ORIGINAL LISBON TOURS**

Travessa dos Lagares, 16, 2.º, Lisboa  
T. (+351) 916 060 768  
originalxtours@gmail.com  
www.lisbon-chillout-freetour.com

**PIC MY DAY**

Rua Viriato, 27, 5.ºC, Lisboa  
T. (+351) 213 521 100  
geral@picmyday.pt  
www.picmyday.pt

**PORTUGAL ROTAS E TOURS**

Azinhaga dos Lameiros,  
15, Armazém 3A, Lisboa  
T. (+351) 217 552 861  
tours@portugalrotasetours.com  
www.portugalrotasetours.com

**PORTUGAL EXPERT**

T. (+351) 912 991 664  
info@portugalexpert.pt  
portugalexpert.pt/

**PORTUGUESE FOR A DAY TOURS**

Rua David Lopes, 29, R/C Esq., Lisboa  
T. (+351) 913 958 803  
info@portugueseforalldaytours.com  
www.portugueseforalldaytours.com

**RED LIDER**

Rua Eng. Rui Nogueira Simões, 4, 2.º  
Esq, Malveira  
T. (+351) 215 888 765  
je@travellider.com  
www.travellider.com

**SAL**

Av. Bento Gonçalves 9, 2.º Esq.,  
Setúbal  
T. (+351) 919 361 725  
sal@sal.pt  
www.sal.pt

**SALAMALEQUES**

Rua Jorge Nunes, 2, Sesimbra  
T. (+351) 212 231 724  
geral@salamaleques.pt  
www.salamaleques.pt

**SANDEMANS NEW EUROPE TOURS**

Rua Arco Marquês Alegrete, 2  
Palácio dos Aboim  
1100-034 Lisboa  
info@neweuropetours.eu  
www.newlisbontours.com

## CONOZCA LISBOA

### SEGWAY TEJO

Rua das Olarias, 35, Lisboa  
T. (+351) 964 483 321  
segwaytejo@tejotourism.pt  
www.tejotourism.pt

### SELECTION TOURS

#### LISBOA CARD PARTNER

Rua Tierno Galvan, 9, Lisboa  
T. (+351) 965 802 459  
tours@selectiontours.com  
www.selectiontours.com

### SITGO

Rua Mário Dionísio, 9A, Lisboa  
T. (+351) 936 127 609  
operations@sitgo.pt  
www.sitgo.pt

### SMARTBUS

Rua José Travassos, 15 B, Lisboa  
T. (+351) 919 598 010  
geral@smartbus.pt  
www.smartbus.pt

### SMART SIGHTSEEING

Rua do Comércio, 170  
(Junto al Banco de Portugal), Lisboa  
T. (+351) 913 912 163  
info@smartsightseeing.pt  
www.smartsightseeing.pt

### SPINACH TOURS

Rua do Crucifixo, 86, 3.º Dto, Lisboa  
T. (+351) 213 461 206  
spinach@spinach.global

### TÁ NO IR

Estrada do Macieira, 2,  
C/V Esq., Sintra  
T. (+351) 969 051 959  
geral@tanoir.com.pt  
www.tanoir.com.pt

### TAKE LISBOA FREE TOURS

Rua João do Outeiro, 58 R/C, Lisboa  
T. (+351) 914 059 080  
hello@takefreetours.com  
www.takefreetours.com

### TEJO TOURS

Rua das Olarias, 35, Lisboa  
T. (+351) 964 483 321  
tejotours@tejotourism.pt  
www.tejotourism.pt

### TIME TRAVELLERS

Av. General Roçadas, 157,  
8.º, Lisboa  
T. (+351) 965 107 138  
geral@timetravellers.pt  
www.timetravellers.pt

### TOURS OF MY LIFE

Av. Rio de Janeiro, 18, 1.º Dto., Lisboa  
T. (+351) 912 816 661  
toursofmylife.lisbon@gmail.com  
www.toursofmylife.com

### TUGATRIPS

Rua Vale da Carrasqueira,  
9, 3.º, Ericeira  
T. (+351) 911 146 146  
geral@tugatrips.com  
www.tugatrips.com

### TUKGUIDE PORTUGAL LISBOA CARD PARTNER

Rua do Instituto Industrial, 18, Lisboa  
T. (+351) 919 920 000  
reservas@tukguideportugal.pt  
www.tukguideportugal.pt

### TUK TUK TEJO

Rua das Olarias, 35, Lisboa  
T. (+351) 964 483 321  
tuktuktejo@tejotourism.pt  
www.tejotourism.pt

### TUPER

Rua Almirante Barroso, 13, 2.º, Lisboa  
T. (+351) 213 511 750  
geral@tuper.pt  
www.tuper.pt

### UBTUK

Calçada da Tapada, 110, 1.º Esq.,  
Lisboa  
T. (+351) 933 302 666  
hugofranco@rbridge.pt  
www.ubtuk.pt

### VAN TOUR WAY OF LIFE

Costa do Castelo, 12, 3.º Dto., Lisboa  
T. (+33) 662 805 114  
vantour.wol@gmail.com  
https://www.vantour-wol.com/

### VANELLUS

Rua Marcelino Mesquita, 11, Loja 4,  
Escritório 1, Linda-a-Velha  
T. (+351) 213 632 048  
vanellus.geral@gmail.com  
vanellus.pt

### VERTENTE NATURAL

#### LISBOA CARD PARTNER

Apartado 1077, Santana, Sesimbra  
T. (+351) 210 848 919  
info@vertentenatural.com  
www.vertentenatural.com

### VOX CITY TOURS

#### LISBOA CARD PARTNER

Rua dos Douradores, 16, Lisboa  
T. (+351) 925 549 106  
vox@boostportugal.com  
www.portugalcitytours.com

### WALKBOX SELF-GUIDED TOURS

Alameda Alto da Barra, 32, Oeiras  
T. (+351) 916 193 008  
hello@walkboxapp.com  
www.walkboxapp.com

### WEEKEND TREASURE

Rua Almirante Sarmento Rodrigues,  
6, 7.ºB, Lisboa  
T. (+351) 917 067 679  
info@weekendtreasure.pt  
www.weekendtreasure.pt

### WELCOME MADEIRA

Rua Prof. Henrique de Barros,  
9C-9D, Lisboa  
T. (+351) 225 100 529  
geral@welcomemadeira.pt  
www.welcomemadeira.pt

### WE WORK LIFE

Rua José Lopes Casquilho, Cond.  
Cerrado da Eira, Casa 4, Murteira,  
Loures  
T. (+351) 916 655 075  
juliojouveia\_2@hotmail.com  
www.lifetravel.pt

## SURF

### SURF PRO SURF SCHOOL

Praia da Mata/Praia do Norte,  
Costa da Caparica  
T. (+351) 939 219 023  
surfprosurfschool@gmail.com  
www.surfpro.pt

## OTROS DEPORTES

### OFFROAD CENTER BIANCHI PRATA

Rua 13 de Maio, Carregado  
T. (+351) 911 564 347  
offroadcenter\_carregado@  
bianchiprata.com  
www.bianchiprata.com

**ACADEMIA DE GOLFE DE LISBOA**

Azinhaga das Galhardas, Lisboa  
T. (+351) 217 960 108  
www.academiadegolfedelisboa.pt

**CLUBE DE GOLFE DO PAÇO DO LUMIAR**

Rua Formozinho Sanchez, 79, Lisboa  
T. (+351) 217 591 719  
www.golfepacodolumiar.pt

**FUERA DE LISBOA****BELAS CLUBE DE CAMPO**

Alameda do Aqueduto, Club House, Belas  
T. (+351) 219 626 640  
www.belasclubedecampo.pt

**CAMPO DE GOLFE DO MONTADO**

Urbanização Golfe do Montado, Algeruz, Palmela  
T. (+351) 265 708 150  
www.montadoresort.com

**AROEIRA PINES CLASSIC E AROEIRA CHALLENGE**

Herdade da Aroeira, Charneca da Caparica  
T. (+351) 212 979 110  
www.aroeira.com

**CLUBE DE GOLFE DA QUINTA DA MARINHA**

Quinta da Marinha, Rua Clube, Casa 36, Cascais  
T. (+351) 214 860 180  
www.quintadamarinha.com

**DOLCE CAMPO REAL**

Dolce Campo Real, Rua do Campo, Turcifal  
T. (+351) 261 960 900  
www.dolcecamporeal.com

**GOLF ALDEIA DOS CAPUCHOS**

Largo Aldeia dos Capuchos, Costa da Caparica  
T. (+351) 212 909 046  
golf@cpcaparicalisbon.com  
www.golfaldeiadoscapuchos.com

**GOLF DO ESTORIL**

Av. da República, Estoril  
T. (+351) 214 680 176  
www.palacioestorilhotel.com

**GUARDIAN SUCESSO GOLF**

Bom Sucesso, Vau, Óbidos  
T. (+351) 262 965 310  
www.guardiangolf.net

**LISBON SPORTS CLUB**

Casal da Carregueira, Belas  
T. (+351) 214 310 077  
www.lisbonclub.com

**OEIRAS GOLF E RESIDENCE**

Av. Casal de Cabanas, Lote 140, Barcarena  
T. (+351) 965 002 755  
www.orizontegolf.com

**OITAVOS DUNES - NATURAL LINKS GOLF**

Quinta da Marinha, Casa da Quinta, 25, Cascais  
T. (+351) 214 860 000  
www.oitavosdunes.pt

**PENHA LONGA GOLF**

Campo Atlântico  
Estrada da Lagoa Azul, Linhó, Sintra  
T. (+351) 219 249 031  
www.penhalonga.pt

**PESTANA BELOURA GOLFE**

Rua das Sesmarias, 3, Quinta da Beloura  
T. (+351) 219 106 350  
www.pestanagolf.com

**PRAIA D'EL REY GOLF & BEACH RESORT**

Av. Dona Inês de Castro, 1, Vale das Janelas, Amoreira, Óbidos  
T. (+351) 262 099 587  
www.praia-del-rey.com

**QUINTA DO PERU GOLF & COUNTRY CLUB**

Alameda da Serra, 2, Quinta do Conde, Sesimbra  
T. (+351) 212 134 320  
quintadoperu@reformosa.com  
www.clubgolfquintadoperu.com

**RIBAGOLFE LAKES E RIBAGOLFE OAKS**

Vargem Fresca, EN 119, Infantado Samora Correia  
T. (+351) 263 930 040  
www.ribagolfe.pt

**ROYAL ÓBIDOS GOLFE RESORT**

Cabeço da Serra, Vau, Óbidos  
T. (+351) 262 960 241  
www.royalobidos.com

**TROIAGOLF CHAMPIONSHIP COURSE**

Tróia Golf, Carvalhal, Tróia  
T. (+351) 265 494 024  
www.troiagolf.com

**WESTCLIFFS**

Av. Inês de Castro, 1, Óbidos,  
T. (+351) 262 905 152  
www.westcliffs.com

## CENTROS COMERCIAIS E GRANDES SALMAGENS

### AMOREIRAS SHOPPING CENTER LISBOA CARD PARTNER

Av. Engenheiro Duarte Pacheco,  
Lisboa  
T. (+351) 213 810 200  
www.amoreiras.com

### ARMAZENS DO CHIADO

Rua do Carmo, 2, Lisboa  
T. (+351) 213 210 600  
armazensdochiado@multi.eu  
www.armazensdochiado.com

### CASA DA GUIA

Estrada Nacional 247,  
Quinta São José da Guia, Cascais  
T. (+351) 214 843 215  
www.casadagua.com

### CENTRO COLOMBO

Av. Lusíada, Lisboa  
T. (+351) 217 113 636  
www.colombo.pt

### CENTRO COMERCIAL CAMPO PEQUENO

Centro Lazer Campo Pequeno, Lisboa  
T. (+351) 217 998 450  
galeriacomercial@campopequeno.com  
www.campopequeno.com

### CENTRO VASCO DA GAMA

Av. Dom João II, 40, Lisboa  
T. (+351) 218 930 600  
centrovascodagama@sonaesierra.com  
www.centrovascodagama.pt

### EL CORTE INGLÉS DEPARTMENT STORES LISBOA CARD PARTNER

Av. António Augusto de Aguiar, 31,  
Lisboa  
T. (+351) 213 171 700  
relacoespublicas@elcorteingles.pt  
www.elcorteingles.pt

### FREEMPORT LISBOA FASHION OUTLET LISBOA CARD PARTNER

Av. Euro 2004, Alcochete  
T. (+351) 212 343 501  
freemport.info@viaoutlets.com  
www.freemportfashionoutlet.pt

## GASTRONOMIA E VINOS

### ADEGA MÃE

Estrada Nacional 8, Carvalhal,  
Torres Vedras  
T. (+351) 261 950 100  
geral@adegamae.pt  
www.adegamae.pt

### CASA CADAVAL

Rua Vasco da Gama, Muge  
T. (+351) 243 588 040  
geral@casacadaval.pt  
www.casacadaval.pt

### CASA SANTOS LIMA

Quinta da Boavista, Aldeia Galega da  
Merceana, Alenquer, Torres Vedras  
T. (+351) 263 760 621  
geral@casasantoslima.com  
www.casantoslima.com

### COMISSÃO VITIVINÍCOLA DA REGIÃO DE LISBOA

Rua Cândido dos Reis, 1,  
Torres Vedras  
T. (+351) 261 316 724  
cvr.lisboa@mail.telepac.pt  
www.vinhosdelisboa.com

### COMISSÃO REGIONAL DE VINHOS DA PENÍNSULA DE SETÚBAL

BlueBiz – Parque Empresarial da  
Península de Setúbal, Estrada Vale  
da Rosa, Edifício VII, R/C e Piso 1,  
Ala Nascente, Setúbal  
T. (+351) 212 337 100 /  
212 337 108  
geral@cvr-psetubal.com  
www.vinhosdapeninsuladesetubal.org

### FILIFE PALHOÇA VINHOS

E.N. 5, KM 24.8, CCI 6520, Quinta da  
Invejosa, Poceirão  
T. (+351) 265 995 886  
geral@filipepalhoca.pt  
www.filipepalhoca.pt

### GARRAFEIRA NACIONAL

Rua de Santa Justa, 18, Lisboa  
T. (+351) 218 879 080  
info@garrafeiranacional.com  
www.garrafeiranacional.com

### MANZWINE

Largo da Praça, 8A, Cheleiros  
T. (+351) 214 269 710  
info@manzwine.com  
www.manzwine.com

### QUINTA DE SANT'ANA

Rua Direita, 3, Gradil, Mafra  
T. (+351) 261 963 550  
geral@quintadesanta-na.com  
www.quintadesantana.com

### QUINTA DO SANGUINHAL

Quinta das Cerejeiras, Apartado 5,  
Bombarral  
T. (+351) 262 609 190  
info@vinhos-sanguinhal.pt  
www.vinhos-sanguinhal.pt

### ROTA DE VINHOS DA PENÍNSULA DE SETÚBAL

Casa Mãe da Rota de Vinhos, Largo  
de São João Baptista, Palmela  
T. (+351) 212 334 398  
info@rotavinhospsetubal.com  
www.rotavinhospsetubal.com

### SINGULARTRIPS

Av. Óscar Monteiro Torres,  
20, 2.º E, Lisboa  
T. (+351) 212 69 69 40/  
964 306 310  
singulartrips@gmail.com  
www.singulartrips.com

### TAYLOR'S PORT

Rua Cais de Santarém, 4-6-8, Lisboa  
T. (+351) 218 863 105  
sprovas.lx.taylor@taylor.pt  
www.taylor.pt

### VINI PORTUGAL LISBOA CARD PARTNER

Rua Mouzinho da Silveira, 5, Lisboa  
T. (+351) 213 569 890  
sala.ogival@viniportugal.pt  
www.viniportugal.pt

### WINE WITH A VIEW

Travessa do Fiuza, 39  
– porta 3, Lisboa  
T. (+351) 939 315 778  
barbara@winewithaview.pt  
winewithaview.pt

## RECUERDOS

### ELÉCTRICO DE LISBOA

Tranvia miniatura original a escala  
T. (+351) 914 980 251  
electricodelisboa@hotmail.com

### LISBOA SHOP

#### LISBOA CARD PARTNER

Rua do Arsenal, 7-15, Lisboa  
T. (+351) 210 312 802  
info@lismarketing.pt  
www.visitlisboa.com

## LIBRERÍA

### BAOBÁ LIVRARIA

Rua Tomás da Anunciação,  
26 B, Lisboa  
T. (+351) 211 928 317  
livraria@orfeunegro.org

## MODA

### OUTRA FACE DA LUA

Rua da Assunção, 22, Lisboa  
T. (+351) 218 863 430  
baixa@aoutrafacedalua.com  
www.aoutrafacedalua.com

### BOUTIQUE DOS RELÓGIOS

#### ARTAVENIDA

Av. da Liberdade, 194 C, Lisboa  
T. (+351) 932 565 301  
tempus@tempus.pt  
www.boutiquedodosrelogios.pt

## JOYERÍA

### JOALHARIA FERREIRA MARQUES

Praça Dom Pedro IV, 7-9, Lisboa  
T. (+351) 213 423 723  
joferreiramarques@gmail.com

## ÓPTICA

### OLHAR DE PRATA

Av. Fontes Pereira de Melo, 21, Lisboa  
T. (+351) 213 513 230  
olhardeprata@gmail.com  
www.olhardeprata.pt

## PERFUMERÍA

### PERFUMES E COMPANHIA

#### (LOJA ROSSIO)

Praça Dom Pedro IV, 45-50, Lisboa  
T. (+351) 211 554 480  
lojaonline@perfumesecompanhia.pt  
www.perfumesecompanhia.pt

---

## CONCIERTOS

---



---

### Madonna

---

7 de noviembre; 20:30; Altice Arena; Parque das Nações (metro: Oriente | autobuses: 26B, 208, 210, 705, 708, 725, 728, 744, 759, 782 | tren: Oriente). Entradas: de 180 a 255 euros. Más información en: [ritmoseblues.pt](http://ritmoseblues.pt)

---

Madonna, la artista en solitario de más éxito de todos los tiempos, considerada por muchos la “reina del pop”, ha aceptado el reto de presentar un repertorio repleto de más de 40 años de grandes éxitos, “The Celebration Tour”. En su gira mundial, tiene una parada obligatoria en Lisboa, donde ha residido durante tres años. El espectáculo es un repaso de toda la trayectoria artística de Madonna a lo largo de cuatro décadas y rinde homenaje a la ciudad de Nueva York, donde comenzó su carrera musical. En el escenario, junto a Madonna, estará el invitado especial Bob the Drag Queen a.k.a. Caldwell Tidicue.



---

### Titãs Encontro

---

3 de noviembre; 21:30; Altice Arena; Parque das Nações (metro: Oriente | autobuses: 26B, 208, 210, 705, 708, 725, 728, 744, 759, 782 | tren: Oriente). Entradas: de 45 a 100 euros. Más información en: [arena.altice.pt](http://arena.altice.pt)

---

El 40 aniversario de la carrera de la banda de rock más importante de Brasil pasará por Lisboa. La gira “Titãs - Encontro” presentará un repertorio de éxitos, con canciones interpretadas por los diferentes vocalistas. Arnaldo Antunes, Branco Mello, Charles Gavin, Nando Reis, Paulo Miklos, Sérgio Britto y Tony Bellotto, los siete músicos de la formación clásica de la banda, se reunirán en el escenario para este espectáculo en un momento épico de la cultura brasileña.



# Pack Lisboa Interactiva *Pack Interactive Lisbon*

ahorra  
save  
**15%**



## *Arco da Rua Augusta* *Rua Augusta Arch*

Rua Augusta, nº 4 • 1100-053 Lisboa  
info@lismarketing.pt • www.visitlisboa.com



## LISBOA STORY CENTRE

Terreiro do Paço, nº 78 a 81 • 1100-148 Lisboa  
www.lisboastorycentre.pt

Adultos 9 €  
Adult

Seniors/estudiantes 7 €  
Senior/student

Niños hasta 5 años Gratis  
Children until 5 years Free

Niños 6-15 años 5 €  
Children 6-15 years

*Todos los dias de 10h a 19h*  
*Every day from 10 am to 7 pm*

PATRIMONIO  
CULTURAL





### Melanie Martinez

---

30 de noviembre; 20:00; Sagres Campo Pequeno; Campo Pequeno (metro: Campo Pequeno). Entradas: de 32 a 49,50 euros. Más información en: [sagrescampopequeno.pt](http://sagrescampopequeno.pt)

---

“Portal Tour” es el nombre de la gira que presenta actualmente Melanie Martinez. El fenómeno del pop y artista multiplatino actuará en exclusiva como su nueva criatura sobrenatural renacida de su alter ego “Cry Baby”. La gira también celebra la llegada de un nuevo álbum, PORTALS, que ha ido ganando fans en todo el mundo. PORTALS se ha convertido en una sensación mundial, alcanzando el top 10 de varias listas mundiales. Los sencillos “VOID” y “DEATH”, han sido las primeras canciones originales de Martínez en estrenarse en el Billboard Hot 100.

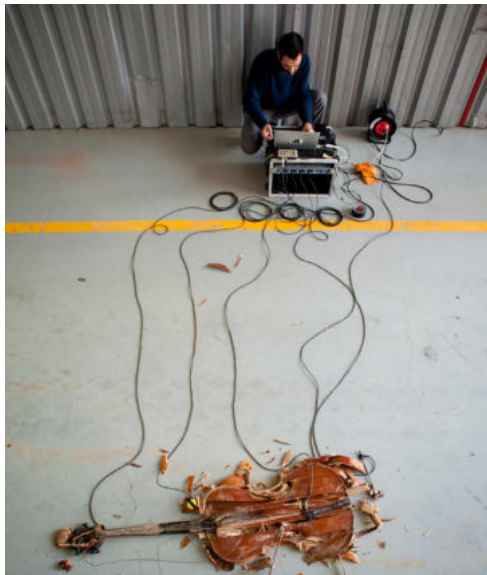

### Ricardo Jacinto

#### O Rapto de Europa (# 2)

---

3 de noviembre; 21:00; Centro Cultural de Belém; Praça do Império (autobuses: 28, 714, 727, 729, 751 | tranvía: 15 | tren: línea de Cascais, estación de Belém). Entradas: 10 euros. Más información en: [ccb.pt](http://ccb.pt)

---

Entre géneros y tipologías, Ricardo Jacinto desarrolla su práctica artística. “O Rapto de Europa (#2)” es una *performance* y una instalación sonora. Una pieza que continúa la colaboración entre Ricardo Jacinto y Arkadi Zaides. Este trabajo conjunto se materializa en una escenografía-instrumental que evoca cuestiones geopolíticas a través del concepto de “fronteras”. Consta de dos cuerpos escultóricos que reproducen el diseño de las costas de Grecia y Turquía, donde la travesía de refugiados en embarcaciones ha sido más intensa. El presente dispositivo es activado por el artista mediante una *performance*, seguida de una serie de resonancias de chirriantes de *feedback* que resultan del contacto manipulado entre las dos estructuras.



---

## The Elton John Experience

---

3 de noviembre; 22:00; Sagres Campo Pequeno; Campo Pequeno (metro: Campo Pequeno). Entradas: de 20 a 55 euros. Más información en: [sagrescampopequeno.pt](http://sagrescampopequeno.pt)

---

The Elton John Experience invita a todos los fans de Elton John a viajar a través del repertorio y las melodías icónicas de la leyenda viva de la historia de la música. Paul Maxwell, que combina las similitudes entre su voz y la del artista homenajeado con su interpretación al piano, estará acompañado por un grupo de artistas también dotados de una gran sensibilidad musical para un espectáculo inspirado en la gira Red Piano Las Vegas Tour, la gira australiana y los arreglos del Royal Opera House Concert. En este concierto, la atemporalidad de Elton John será entonada a través de un programa que no dejará de lado los grandes éxitos del cantante.

---

## Tito Paris

---

10 de noviembre; 21:30; Coliseu de Lisboa; Rua das Portas de Santo Antão, 96 (metro: Avenida). Entradas: de 15 a 40 euros. Más información en: [coliseulisboa.com](http://coliseulisboa.com)

---

Tito Paris celebra sus 40 años sobre los escenarios con un concierto muy especial. El artista, cuya exitosa carrera comenzó en el seno de una familia dedicada a la música, está considerado uno de los mayores hitos culturales de Cabo Verde. Su musicalidad abarca la diversidad y el multiculturalismo donde cabe el inmenso mundo lusófono. El artista, que tanto ha contribuido a la creación de puentes culturales, actuará en directo para compartir sobre el escenario todas las influencias y experiencias de cuatro décadas con algunos invitados especiales.



## Nabucco

5 de noviembre; 21:00; Coliseu de Lisboa; Rua das Portas de Santo Antão, 96 (metro: Avenida). Entradas: de 40 a 60 euros. Más información en: [coliseulisboa.com](http://coliseulisboa.com)

"Nabucco", la tercera ópera de Giuseppe Verdi, escrita en 1842, se divide en cuatro actos y transcurre en las ruinas de la moderna Palmira, contando la historia del rey Nabucodonosor II de Babilonia, que se enfrentó a los hebreos y saqueó la ciudad. Interpretada por la Hesperian Symphony Orchestra, la ópera cuenta la historia de Nabucco, padre de Abigail y Fenena. Abigail descubre que no es hija de Nabucco, sino una esclava adoptada y jura vengarse. Nabucco se proclama no solo rey, sino también dios de los hebreos, y es castigado por su irreverencia y alcanzado por un rayo, lo que provoca la caída de su corona. Aprovechando las demostraciones de locura del rey, Abigail se proclama soberana absoluta, condenando a muerte a los hebreos. Fenena, sin embargo, se convierte al judaísmo y es llevada al patíbulo. Nabucco intenta ayudarla y ordena la destrucción del templo del ídolo asirio y decreta la libertad inmediata de los hebreos. Abigail aparece arrepentida, pero a pesar de suplicar perdón es envenenada y cae sin vida, mientras Zaccaria corona a Nabucco como rey de los judíos.



## Maria da Fonte

12 de noviembre; 17:00; Centro Cultural de Belém; Praça do Império (autobuses: 28, 714, 727, 729, 751 | tranvía: 15 | tren: línea de Cascais, estación de Belém). Entradas: de 28 a 112 euros. Más información en: [ccb.pt](http://ccb.pt)

"Maria da Fonte" es una opereta cómica y satírica al estilo de la Generación 70, escrita por Augusto Machado y estrenada en el Teatro da Trindade en 1879. Aunque el texto original no ha llegado hasta nuestros días, el actual autor del libreto, Ricardo Neves-Neves, presenta a la popular heroína, Maria da Fonte, como una mujer intensa y valiente, y no se desprende de los enredos originales. La intriga, interpretada por el Coro del Teatro Nacional de São Carlos y la Orquesta Sinfónica Portuguesa, se desarrolla en torno al tema de una traición que implica a Maria da Fonte, a su amante Ludovino, un rico agricultor, y a su hermana Joana. A la acción se añade una conspiración entre el administrador local, Vilar, y el abad Cortições, del que se da a entender que es el padre de Maria da Fonte y Joana, para enviar a los muchachos al ejército a luchar contra la chusma.

EXPERIÊNCIA **PILAR**  
**7**  
PONTE 25 DE ABRIL  
BRIDGE  
EXPERIENCE

# VEN A VER EL PUENTE 25 DE ABRIL COMO NUNCA LO HAS VISTO

Adultos	5,50 €
Senior/Estudiante	3,70 €
Niños hasta los 5 años	Grátis
Grupos (mín. 10 personas)	4 €
<b>Realidad Virtual</b>	1,5 €

Última entrada 30 minutos antes del cierre



714, 727, 732, 751



15

Todos los días: 10h - 18h

Tel. +351 910 169 622

reservas pilar7@lismarketing.pt

[www.visitlisboa.com](http://www.visitlisboa.com)



---

# Perro sin Plumas

---

Del 21 al 23 de noviembre; 21.30; Teatro Tivoli BBVA; Av. da Liberdade, 182-188 (metro: Avenida).

Entradas: de 20 a 40 euros. Más información en: [teatrotivolibbva.pt](http://teatrotivolibbva.pt)

---

Ganadora del "Oscar de la danza" en 2018, el prestigioso *Prix Benois de la Danse*, la reconocida compañía brasileña Deborah Colker presentará "Cão sem Plumas", un espectáculo inspirado en el poema del mismo título de João Cabral de Melo Neto, publicado en 1950. El poema sigue el curso del río Capibaribe, que atraviesa parte del estado de Pernambuco, en el noreste de Brasil. Muestra la pobreza de la población ribereña, el abandono de las élites, así como la vida en los manglares. Este espectáculo explícitamente brasileño mezcla música, proyecciones y bailarines cubiertos de polvo sobre el escenario, buscando explorar la belleza y la cultura de esta región.

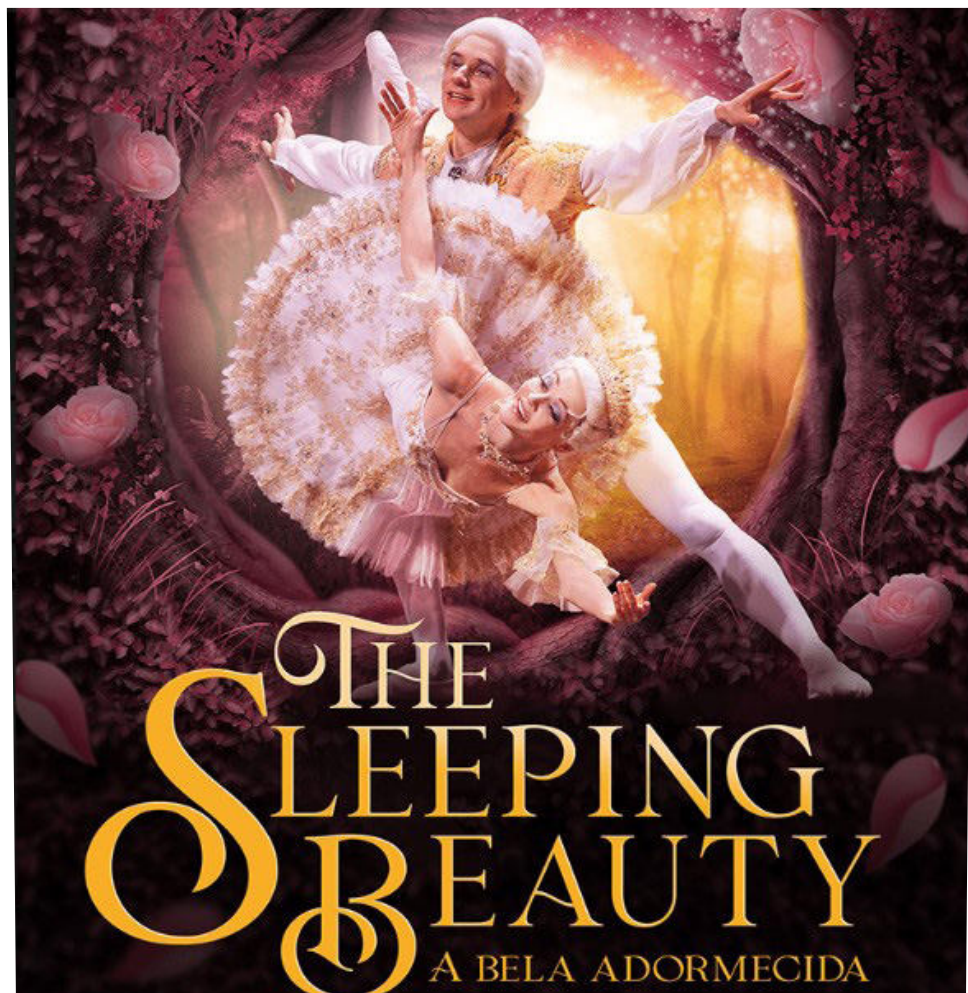

## La Bella Durmiente

26 de noviembre; 17.00; Coliseu de Lisboa; Rua das Portas de Santo Antão, 96 (metro: Restauradores).  
Entradas: de 25 a 38 euros. Más información en: [coliseulisboa.com](http://coliseulisboa.com)

El mundo encantado de castillos, princesas, bosques y hadas volverá al escenario del Coliseu de Lisboa al son de las melodías compuestas por Piotr Tchaikovsky. Marcado por el romanticismo y el lirismo, este ballet se divide en un prólogo y dos actos y pone a prueba la interpretación de los bailarines internacionales, procedentes de nueve nacionalidades diferentes y coreografiados por Marius Petipa. La relación entre la música y la coreografía es perfecta y crea una ingeniosa simbiosis que hace de esta pieza una de las obras más emblemáticas de la danza clásica.



## Bazar Diplomático

3 y 4 de noviembre; de 11:00 a 19:00; Centro de Congressos de Lisboa; Praça das Indústrias, 1 (autobuses: 15E, 73B, 201, 714, 727, 732, 751).  
Entrada: 2 euros. Más información en: [afdp.blog](https://afdp.blog/)

Las embajadas acreditadas en Portugal y la Asociación de Familias de Diplomáticos Portugueses organizan un bazar diplomático anual que cuenta con la participación de 40 embajadas, las regiones autónomas de Azores y Madeira y algunas organizaciones internacionales. En este evento se presentan productos típicos y se preparan recetas tradicionales para ser vendidas en el Espacio Gourmet. Son 2 días de celebración con diversos eventos culturales y gastronómicos que permiten hacer un viaje alrededor del mundo y compras originales. Parte de los ingresos se destina a instituciones benéficas, lo que es la oportunidad que tienen los diplomáticos extranjeros destinados en Portugal de colaborar eficazmente en causas nacionales.

## Feria de Arte y Antigüedades de Otoño

Del 15 al 19 de noviembre; de miércoles a sábado; de 13:00 a 21:00; domingos; de 13:00 a 19:00; Sociedade Nacional de Belas Artes; Rua Barata Salgueiro, 36 (metro: Avenida). Entradas: a partir de 10 euros.  
Más información en: [snba.pt](https://snba.pt)

La Associação Portuguesa dos Antiquários realizará una vez más la Feira de Outono – Arte e Antigüedades em Lisboa. Un certamen dedicado al arte contemporáneo y las antigüedades, que reunirá en el escenario a renombrados anticuarios y galeristas portugueses que aceptan el reto de presentar sus mejores piezas, sometiéndolas a un comité de expertos formado por prestigiosos pintores, conservadores de museos y críticos de arte el día antes de la inauguración de la feria. Creada con el objetivo de subsanar la inexistencia de una feria de referencia en la capital, con la garantía de calidad de la Associação Portuguesa dos Antiquários, esta feria pretende asimismo llegar a nuevos públicos, promoviendo el intercambio de opiniones, historias y un contacto directo y más personalizado entre anticuarios y visitantes.





# Jean Paul Gaultier

## Fashion Freak Show

8, 9 y 10 de noviembre; 21:00; 11 de noviembre; 16:00 y 21:00; 12 de noviembre; 16:00;  
Sagres Campo Pequeno; Campo Pequeno (metro: Campo Pequeno). Entradas: de 35 a 300 euros.  
Más información en: [sagrescampopequeno.pt](http://sagrescampopequeno.pt)

The Fashion Freak Show es una producción artística escrita y dirigida por el diseñador de moda Jean Paul Gaultier, inspirada en su vida y su carrera. Para esta celebración musical, el diseñador francés presenta algunas de sus piezas de alta costura más icónicas, entre otros modelos creados exclusivamente para el espectáculo, en un escenario repleto de elementos multimedia y efectos visuales. La excentricidad, la sexualidad, el escándalo y la exuberancia se presentan a un ritmo frenético, alegre y divertido, reflejando las características más icónicas del diseñador, mientras se recrean en el escenario los desfiles de moda y los momentos más importantes de la vida del *showman* francés, desde su infancia hasta su ascenso en el mundo de la alta costura.



# Lisbon Art Weekend

---

Del 9 al 12 de noviembre; diversos espacios de la ciudad.  
Entrada gratuita. Más información en: [lisbonartweekend.com](http://lisbonartweekend.com)

---

Lisboa acogerá otro fin de semana más en el que celebrar el arte contemporáneo con el Lisbon Art Weekend. Con la participación de más de 30 galerías, este evento pretende ofrecer a todo tipo de público la oportunidad de conocer y visitar la escena urbana del arte contemporáneo de Lisboa, al tiempo que permite contemplar obras de arte y performances expuestas o que tienen lugar en su hábitat natural. Con el objetivo de contribuir al fortalecimiento y la fluidez de la escena del arte contemporáneo, el Lisbon Art Weekend ofrece un espacio para el debate artístico a través de la fusión de una diversidad de espacios artísticos, como galerías, espacios de artistas, colecciones privadas de arte, museos y proyectos públicos dedicados a las artes.

# NAVEGUE HASTA LA ÉPOCA DE LAS CARABELAS



Visit el Lisboa Story Centre  
y descubra el ambiente  
de la Lisboa del s. XVI.

#### HORARIO

Todos los días de 10h a 19h  
(Última entrada a las 18h)

#### DIRECCIÓN

Terreiro do Paço, 78 | 81  
1100-148 Lisboa

#### E-MAIL

[info@lisboastorycentre.pt](mailto:info@lisboastorycentre.pt)



# Descúbralo usted mismo



---

## Lisboa y el terremoto de 1755

---

Hace más de **260 años, Lisboa** fue sacudida como nunca lo había sido antes por un terremoto que destruyó gran parte del centro de la ciudad. El terremoto de 1755 ha sido la catástrofe natural más destructiva que ha asolado al país, aunque, al mismo tiempo, también fue lo que propició la creación de una Lisboa más ordenada y modernizada.

La famosa Baixa Pombalina tomó forma y nombre tras haber sido particularmente devastada y reconstruida bajo la dirección del ministro del reino, el Marqués de Pombal.

Además de la nueva arquitectura que transformó la capital, todavía hoy se pueden observar algunos vestigios del terremoto. Un ejemplo de ello son las ruinas del convento do Carmo. Construido en 1389 e impulsado por la devoción religiosa de Nuno Álvares Pereira, fue erigido en la colina que bordea el castillo de S. Jorge y, por su grandeza y monumentalidad, rivalizaba con la catedral de Lisboa. A lo largo de los siglos, sufrió varias ampliaciones y reformas, adaptándose a los nuevos gustos y estilos arquitectónicos, haciendo del monumento una de las construcciones más ricas de Lisboa. Con el te-



rrremoto y el incendio que sufrió en su interior, el edificio quedó gravemente dañado y, aunque se iniciaron obras de restauración, nunca llegaron a completarse. En el siglo XIX, se decidió no continuar la reconstrucción, manteniendo el estilo romántico y sus ruinas a la vista.

Este fenómeno natural tuvo un profundo impacto en Lisboa, y aún hoy se recuerda y es objeto de debate. Existen incluso diversas instalaciones socioculturales donde se puede conocer la historia del 1 de noviembre de 1755 de forma lúdica y didáctica. Un ejemplo de ello es el Lisboa Story Center, situado en el Terreiro do Paço, que ofrece a los visitantes un viaje de 60 minutos por los acontecimientos más emblemáticos de Lisboa, de forma divertida, pero sin rehuir el rigor histórico. A través de una audioguía, el viaje en el tiempo se enriquece con relatos de historias y escenas dramáticas fieles a la época. Este episodio en particular es reproducido a través de un teatro y se complementa con una visita al primer piso, donde se encuentra una maqueta interactiva que permite visualizar los acontecimientos a través del lugar donde estos ocurrieron.

Más recientemente, se ha creado una nueva experiencia turística sobre este acontecimiento histórico, el Quake, Museo do Terramoto de Lisboa. El recorrido, de hora y media de duración, incluye paneles informativos y estaciones interactivas con información complementaria. De sala en sala, proyecciones de luces, sonidos e, incluso olores, envuelven a los visitantes.

El clímax de la visita se siente en el escenario de la iglesia, donde, mediante video-mapping y efectos especiales, se asiste a la misa y se vive la verdadera experiencia del terremoto.

Fue durante la homilía del día de Todos los Santos cuando se sintió el terremoto. A este, le siguieron varios incendios provocados por las velas encendidas en las iglesias. Aquí, los visitantes pueden experimentar el temblor de tierra, observar el fuego y sentir su calor, así como los embates del tsunami que le siguió, que golpearon fuertemente la ciudad. Tras esta experiencia, la visita continúa por diversas salas que muestran la reconstrucción de Lisboa y el papel del Marqués de Pombal.

Aquellos que buscan una actividad aún más lúdica pueden optar por una scape room en el papel del ministro del reino. The Escape Hunt Experience es una aventura para jugar en equipos de dos a cinco personas en la que, de reto en reto, se van descubriendo nuevas pistas que conducen a la resolución de un problema. En "O Grande Terramoto de Lisboa", uno de los temas del juego, los participantes interpretan el papel del Marqués de Pombal, intentando salvar el mayor número de vidas posible, viviendo la historia como personajes en el centro de la acción.

Visite Lisboa con nuevos ojos, conozca mejor la historia que dio origen a gran parte de la arquitectura que hoy caracteriza a la capital portuguesa.

Descúbralo usted mismo.



### Di Vetro

Hasta el 31 de diciembre; de lunes a viernes; de 10:00 a 17:00; Galería Prime Matter; Rua da Madalena, 87 (autobuses: 10B, 207, 208, 711, 732, 736, 737, 746, 759, 760, 774, 783, 794 | tranvías: 12E, 28). Entrada gratuita. Más información en: [primematter.net](http://primematter.net)

Di Vetro es una exposición que revela una visión transversal de la materialidad del cristal y de sus infinitas capacidades. Esta oda a las fuerzas creativas del universo es también un viaje que comienza con la edad de oro reflejada en obras del veneciano Andrea Zilio, pasa a la modernidad a través de los jarrones Azoici de Emmanuel Babled, fundador de la galería, y culmina con formas fluidas en piezas como The Act of a Line, de Marijke De Cock, artista y diseñadora de joyas para Dries Van Noten.



### Vita Prima. Santo António en Portugal

Hasta el 31 de diciembre; de martes a domingo; de 10:00 a 18:00; Museu de Lisboa; Palácio Pimenta; Campo Grande, 245 (metro: Campo Grande | autobuses: 701, 717, 731, 735, 736, 738, 747, 750, 755, 767, 778, 783, 796, 798). Entradas: 3 euros. Más información en: [museudelisboa.pt](http://museudelisboa.pt)

Vita Prima. Santo António em Portugal pretende ser un viaje a través de la vida del joven Fernando de Bulhões. San Antonio vivió dos vidas con un punto de inflexión al ingresar en la Orden de los Hermanos Menores. Mientras que en Italia y Francia se le conoce sobre todo como predicador y maestro de esta orden, en Portugal, la tradición oral ha intentado preservar el recuerdo de la infancia y juventud de esta figura. Esta exposición es una propuesta para comprender cómo el santo y los valores a él asociados (sagrados y profanos) se han convertido en pilares de la identidad lisboeta.



## Japón: Fiestas y Tradiciones

Hasta el 31 de diciembre; de martes a domingo; de 10:00 a 18:00; Museu do Oriente; Av Brasília, Doca de Alcântara (autobuses: 712, 713, 714, 727, 742, 751, 756, 728, 732, 760, 720, 738 | tranvías: 15E, 18E | tren: Cascais, estación de Alcântara-Mar). Entradas: 6 euros.

Más información en: [foriente.pt](http://foriente.pt)

La celebración del Año Nuevo, las fiestas de los Niños y de las Niñas, los rituales de purificación, protección y funerarios, así como los cultos a la fertilidad y las ceremonias de fin de año son algunas de las fiestas y rituales de Japón, un país repleto de tradiciones religiosas originadas principalmente en el sintoísmo, a las que se han añadido prácticas del budismo y el cristianismo. La exposición "Japão: Festas e Tradições" propone un viaje de inmersión en estas festividades. Entre escenografías, recreaciones de altares y lugares de culto, objetos devocionales, estatuillas y grabados, se podrán descubrir más de 1.500 piezas.



## El Castillo Surrealista de Mário Cesariny

Hasta el 19 de febrero de 2024; de miércoles a lunes; de 10:00 a 19:00; MAAT - Museu de Arte, Arquitetura e Tecnologia; Av. Brasília (tren: línea Cascais, estación Belém | autobuses: 728, 714, 727, 729, 751 | tranvía: 15). Entradas: general, 11 euros. Más información en: [maat.pt](http://maat.pt)

"O Castelo Surrealista de Mário Cesariny" es una exposición que celebra el centenario de la figura más importante del surrealismo en Portugal. Inspirada en el libro que Cesariny dedicó a la vida y obra de Vieira da Silva y Árpád Szenes, y cuyo título se inspira en el primer manifiesto surrealista de André Breton, la exposición pretende rememorar la vida y obra poética y plástica en el contexto de la época y reunir obras dispares que Cesariny reivindicaba como fuente de inspiración de los artistas que conoció, así como retratos que se hicieron de él, las culturas que admiraba, los amantes que conoció y los objetos de los que se rodeaba.



## Plug in

### Joana Vasconcelos

---

Hasta el 11 de marzo de 2024; de miércoles a lunes; de 12:00 a 18:00; MAAT – Museu de Arte, Arquitetura e Tecnologia; Av. Brasília (tren: línea de Cascais, estación de Belém | autobuses: 728, 714, 727, 729, 751 | tranvía: 15). Entradas: general, 7 euros. Más información en: [maat.pt](http://maat.pt)

---

“Plug-in” es la más reciente exposición de Joana Vasconcelos, que ocupa los edificios MAAT Central y MAAT Gallery y reúne obras inéditas y piezas icónicas junto a obras de la Colección de Arte de la Fundación EDP. En la MAAT Gallery es posible encontrar la inédita “Drag Race” (2023) y “War Games” (2011), dos piezas que se expusieron en el Guggenheim Bilbao y que se presentan por primera vez en Lisboa: “I’ll Be Your Mirror” (2019) y el gigantesco “Anel solitário” (2018), que se instalará en el exterior del museo, así como la tentacular escultura textil “Valkyrie Octopus”, creada en 2015 para MGM Macau y expuesta por primera vez en Europa, colgada en la Galería Oval del MAAT. En el espacio MAAT Central estará la obra “Árvore da Vida” (2023), creada en el contexto de la Temporada Cruzada Portugal-Francia y adaptada ahora a la Sala dos Geradores de Central Tejo.





## Berlinde de Bruyckere

A partir del 28 de octubre; de martes a domingo; de 10:00 a 19:00; última entrada a las 18:30; MAC/CCB; Praça do Império (autobuses: 28, 714, 727, 729 y 751 | tranvía: 15 | tren: línea de Cascais; estación: Belém). Entradas: 5 euros, general. Más información en: [ccb.pt](http://ccb.pt)

La artista belga Berlinde de Bruyckere, cuya trayectoria artística se caracteriza por el desarrollo de una importante labor en los campos de la escultura y el dibujo, expondrá por primera vez en un museo de Portugal en una muestra concebida específicamente para la inauguración del Museu de Arte Contemporânea del Centro Cultural de Belém. Se trata de una obra que incluye dos performances de Romeu Runa y se centra en la figura del ángel como criatura intermediaria en la que se exploran cuestiones contemporáneas de género, metamorfosis y meditación.



## Bordalo em Trânsito

Hasta junio de 2024; de martes a domingo; de 10:00 a 18:00; Museu Bordalo Pinheiro (metro: Campo Grande | autobuses: 701, 717, 731, 735, 736, 747, 767, 778, 783, 796, 798, 206, 207). Entrada: 2 euros. Más información en: [museubordalopinheiro.pt](http://museubordalopinheiro.pt)

"Bordalo em trânsito" es una invitación a recorrer la obra artística de Rafael Bordalo Pinheiro. En una exposición dividida en tres secciones, es posible hacer una lectura plural del talento y la creatividad del artista a la luz del presente, teniendo en cuenta que el espíritu crítico y el humor pueden ser los aliados perfectos para construir una ciudadanía activa, participada y constructiva. En "Bordalo ao espelho", el autorretrato cobra protagonismo. El artista se presenta transfigurado y desafía el sentido de la observación. En "Zé Povinho Identidade e Política", se presenta la mayor creación del artista: Zé Povinho, la representación simbólica del pueblo portugués. Por último, "Bordalo à mesa" presenta un tema muy querido por el artista: la gastronomía. En esta sección se representan registros gráficos y piezas de cerámica de opulencia real.

FOLLOW ME  
LISBOA

PROPIEDAD

TURISMO DE LISBOA  
T. +351 210 312 700  
Fax: +351 210 312 899  
www.visitlisboa.com  
atl@visitlisboa.com  
NIF: 501 880 160



DIRECTOR

PAULA OLIVEIRA

N.º 327 | NOVIEMBRE 2023

PUBLICIDAD

LISMARKETING  
info@lismarketing.pt  
T. (+351) 210 312 800

EDITOR | REDACCIÓN



Edifício Lisboa Oriente  
Av. Infante D. Henrique, 333 H, 49  
1800-282 Lisboa  
T. (+351) 218 508 110  
Fax: (+351) 218 530 426  
lpmcom@lpmcom.pt

SECRETÁRIA

Ana Paula Pais  
T. (+351) 218 508 110  
followmelisboa@lpmcom.pt

El Follow Me Lisboa adopta el formato exclusivamente por vehículo promocional de Turismo en la ciudad de Lisboa.

Las informaciones sobre espectáculos y equipos son facilitadas por los organizadores de los mismos, por eso, el editor está exento de responsabilidad en el caso de cancelaciones tanto en los programas como en las actuaciones, así como en cualquier posible alteración de fechas, horarios y contenidos.



# Urban [R]evolution

Hasta el 3 de diciembre; todos los días; de 10:30 a 19:30; Cordoaria Nacional, Av. da Índia (autobuses: 728, 3701). Entradas: de lunes a viernes, 13 euros, general; 10 euros, estudiantes y jubilados; sábados, domingos y festivos, 15 euros, general; 12 euros, estudiantes y jubilados. Más información en: [urbanrevolution.pt](http://urbanrevolution.pt)

Urban [R]evolution es la mayor exposición nacional de arte urbano. Con una dimensión, diversidad y componente experiencial, reúne a 18 artistas portugueses y extranjeros bajo el comisariado de Pauline Foessel y Pedro Alonzo. A través de originales instalaciones, se narra la evolución del arte urbano, desde su fase inicial, en forma de grafitis y pinturas en el metro hasta el consagrado arte callejero. Los distintos centros expositivos han sido intervenidos directamente por cada artista durante el proceso de montaje. Se han creado varias zonas inmersivas exclusivamente para esta muestra, transformando la Cordoaria en un espacio que refleja los diversos estilos y técnicas que han evolucionado desde la génesis del arte urbano hasta nuestros días.

## CHAVES DE OURO DE PORTUGAL

Les Clefs d'Or Portugal - The Golden Keys  
Portuguese Concierge Association



Professionals at  
your Concierge Desk  
to help and give you  
the best service

[www.chavesdeouro.org](http://www.chavesdeouro.org)



Abierto todos los días de 10 a 18h

## Museo del Tesoro Real. Joyas de la Corona



MUSEU  
TESOURO  
REAL

PALÁCIO  
NACIONAL  
DA AJUDA

**PATRIMONIO  
CULTURAL**  
Direção-Geral do Património Cultural



Palácio Nacional da Ajuda - Lisboa