

N.º 328 DICIEMBRE/2023

FOLLOW ME LISBOA



CONCIERTOS DE NAVIDAD

FIESTAS DE AÑO NUEVO

EXPOSICIONES

MÚSICA

DANZA

MONUMENTOS

CENTRO INTERPRETATIVO



da *história* da

BACALHAU

*Uma história épica que
acaba à mesa.*

LISBOA

Terreiro do Paço, Torreão Nascente
1100-148 | Lisboa, Portugal

historiabacalhau.pt
info@historiabacalhau.pt





Concierto de Navidad

Dixit Dominus, de Händel

17 de diciembre; 17:00; Gran Auditorio; Centro Cultural de Belém; Praça do Império
(autobuses: 28, 714, 727, 729, 751 | tranvía: 15 | tren: línea de Cascais, estación: Belém).

Entradas: a partir de 17,50 euros. Más información en: ccb.pt

El Coro del Teatro Nacional de São Carlos, dirigido por Giampaolo Vessella, junto con la Orquesta Sinfónica Portuguesa presentan Dixit Dominus, de Händel. Compuesto en nueve movimientos, presenta, como exige el texto, diversos estados de ánimo y climas musicales, desde la más brillante exuberancia hasta el más intenso dramatismo. Es el más antiguo autógrafo musical de Händel y presenta el lenguaje del barroco italiano en todo su esplendor. El espectáculo también estará marcado por el Concierto n.º 9 para piano y orquesta de Mozart, conocido comúnmente como Jeunehomme, escrito a los 21 años en Salzburgo y compuesto para Victoire Jenamy, hija del famoso bailarín y coreógrafo Jean-Georges Noverre, a quien Mozart había conocido en Viena en 1773.



Harlem Gospel Choir

4 de diciembre; 21:00; Centro Cultural de Belém; Praça do Império (autobuses: 28, 714, 727, 729, 751 | tranvía: 15 | tren: línea de Cascais, estación: Belém). Entradas: a partir de 25 euros. Más información en: ccb.pt

El estilo góspel se caracteriza por una música devocional que se presenta simultáneamente en tono de celebración, por lo que estos conciertos están marcados por la exuberancia y la emoción. El Harlem Gospel Choir, el grupo de gospel más famoso de EE. UU., ha actuado ya con algunos de los nombres más conocidos del mundo, como Nelson Mandela, el papa Juan Pablo II, Bono, U2 o Gorillaz. Vuelven a Portugal para una gira navideña. Además de las canciones góspel más icónicas, esta vez, el concierto incluirá también canciones que hizo famosas Whitney Houston.



Coro Gulbenkian a cappella

12 de diciembre; 20:00; Gran Auditorio de la Fundación Calouste Gulbenkian; Av. de Berna, 45A (metro: Praça de Espanha, São Sebastião | autobuses: 716, 726, 746, 756). Entrada gratuita, previa recogida el mismo día. Más información en: gulbenkian.pt

Fundado en 1964, el Coro Gulbenkian cuenta con 100 cantantes y el grupo puede presentar diferentes formaciones sinfónicas a través de los espectáculos. Esta temporada navideña, el versátil Coro Gulbenkian actuará en el escenario en una formación más pequeña e íntima para interpretar piezas a capella. Bajo la dirección de la directora Martina Batič se presentarán obras de S. Bach, M. Reger y B. Britten.

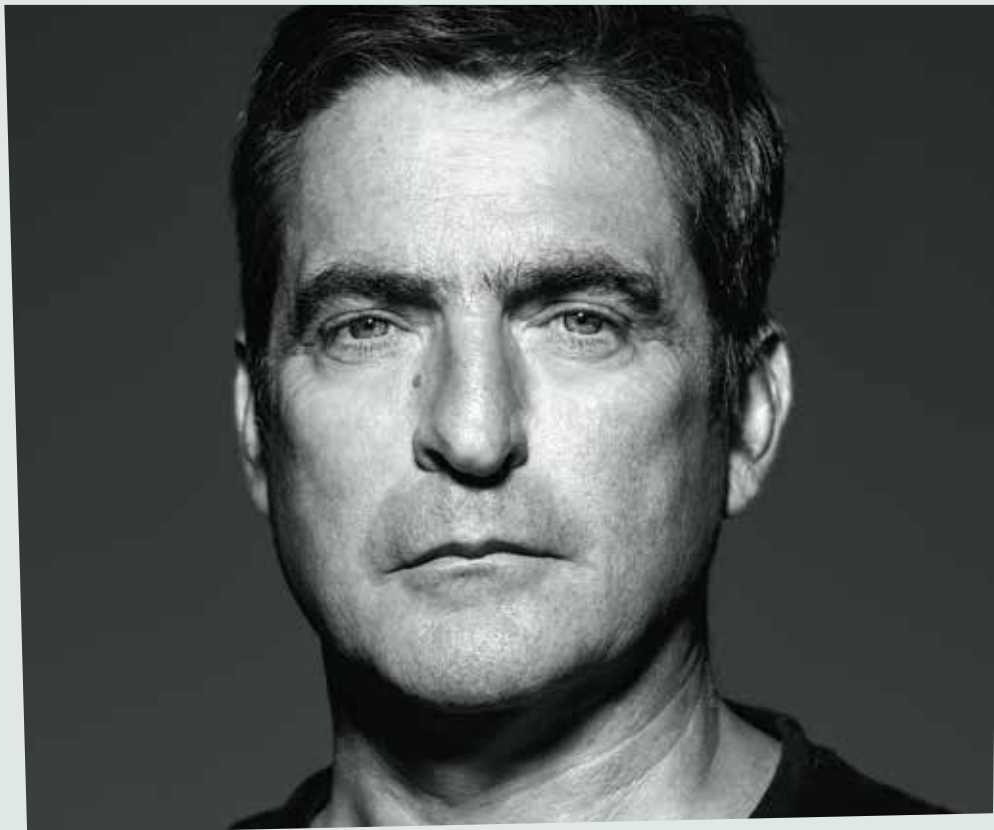

Dos Voces, Cuatro Manos

Camané, João Paulo Esteves da Silva, Mário Laginha
y Ricardo Ribeiro

22 de diciembre; 21:30; Coliseu de Lisboa; Rua das Portas de Santo Antão, 96 (metro: Restauradores).

Entradas: de 20 a 45 euros. Más información en: coliseulisboa.com

El Coliseu de Lisboa acogerá un concierto único que reunirá a cuatro artistas singulares, cada uno con proyectos individuales y bien definidos, que subirán al escenario para ofrecer un espectáculo a dos voces y a cuatro manos. Camané y Ricardo Ribeiro se encargarán del micrófono, mientras que João Paulo y Mário Laginha se alinearán al piano. Mucho más que la suma de todos estos artistas sobre el escenario, el espectáculo pretende aportar originalidad musical y una mezcla especial de los diversos estilos que les caracterizan. Los músicos esperan y desean que al final de este concierto único todos los presentes hayan sentido que ha ocurrido algo especial.



SINTRA

MITOS E LENDAS

C E N T R O I N T E R A T I V O

Venga a descubrir los misterios de Sintra

Embárcate en un viaje increíble a través de las historias y lugares que desde tiempos inmemoriales llenan de misterio la región y hacen de Sintra uno de los destinos más populares del mundo.

Historias y leyendas donde la realidad se mezcla con la ficción, los visitantes famosos con los seres mitológicos. Todo esto se puede ver en cine 4D, hologramas, videomapping y otras tecnologías...

Oficina de Turismo de Sintra
Praça da República, N.º 23, 2710-616 Sintra
Tel. 219 231 157 • info@lismarketing.pt

Todos los días de 10h a 18.30h
(última entrada a las 17.30h)

www.visitlisboa.com





Ciudad de Lisboa

Información Útil

Lisboa es la capital de Portugal y la ciudad más grande del país. Situada en el estuario del río Tejo, en la costa atlántica europea, es la ciudad más occidental de Europa.

El idioma oficial de Portugal es el portugués. Lengua de raíz latina, el portugués es la tercera lengua europea más hablada del mundo, con cerca de 200 millones de hablantes.

La región de Lisboa cuenta con aproximadamente 3 millones de habitantes, y en Lisboa capital viven unas 600 mil personas.

La Constitución portuguesa garante la libertad de religión, lo que se refleja en la presencia de diferentes cultos en Portugal. Corriente eléctrica: 230 / 400 voltios, en la frecuencia de 50 hertzios. Las tomas de corriente siguen las normas europeas. El uso de enchufes de lámina (modelo americano) debe ser conjugado con un transformador para 230 voltios y con un enchufe adaptador.

En Lisboa el invierno es suave y el verano caliente, pero más moderado debido a la proximidad del mar. Durante la primavera y el otoño frecuentemente se registran días soleados con temperaturas agradables.

Moneda y Formas de Pago

El Euro, desde su adopción en enero de 2002, es la moneda oficial de Portugal. 1 euro se divide en 100 céntimos. Existen monedas de 1, 2, 5, 10, 20 y 50 céntimos y de 1 y 2 euros. Los billetes se diferencian por su tamaño y color y tienen los siguientes valores: 5, 10, 20, 50, 100, 200 y 500 Euros. En Portugal, se puede pagar en efectivo, por transferencia bancaria, con cheque, tarjeta de crédito o de débito.

	Enc/Mar	Abr/Jun	Jul/Set	Oct/Dic
Aire Temperatura	17,1°C • 62,8°F	21,8°C • 71,2°F	26,3°C • 79,3°F	17,2°C • 53°F
Mar Temperatura	14,9°C • 58,8°F	17,5°C • 63,5°F	19,5°C • 67,1°F	16,1°C • 60°F

Tax Gratis

Los residentes fuera de la EU pueden beneficiarse de la exención del IVA en Portugal se hacen compras de al menos 50 euros y sólo para uso privado. Para eso, deberán presentar un documento d'1 (que certifique la residencia) al vencedor, el cual entregará un comprobante del registro de la compra. El proceso se completa en el momento de salida del país, a través de un terminal electrónico existente en el área duanera del aeropuerto, para certificar la exportación de las mercancías compradas en Portugal y averiguar si hay o no derecho a reembolso del IVA.



Horarios

Autobuses: todos los días de las 5:30 a las 00:30. Servicio de la noche "rede da madrugada" de las 00:30 a las 5:30.

Metro: todos los días de las 6:30 a la 01:00.

Bancos: de lunes a viernes, de 8:30 a 15:00.

Centros Comerciales: todos los días, de las 10:00 a las 22:00

Comercio: de lunes a sábado, de las 10:00 a las 19:00.

Restaurantes: comidas de 12:00 a 15:00, cenas de 19:00 a 22:00.

Correos: de lunes a viernes, de 9:00 a 18:00. Las oficinas de la Praça dos Restauradores, Cabo Ruivo y del aeropuerto estarán abiertas entre semana hasta las 20:00 y, con horario restringido, durante el fin de semana.

Embajadas: de lunes a viernes, de 9:00 a 15:00

Farmacias: de lunes a viernes, de 9:00 a 19:00, algunas farmacias cierran a mediodía. Sábados, de 9:00 a 13:00. Todas las farmacias, cuando están cerradas, indican la Farmacia de Guardia más próxima, donde se atiende las 24 horas del día.

Salud

Los servicios de Urgencias de los hospitales sólo deberán ser utilizados en situaciones graves. Para acceder a los servicios de salud, los ciudadanos de la UE, no residentes en Portugal, deberán presentar su pasaporte o documento nacional de identidad y los impresos E111 y E112.

QUALIHEALTH
Asistencia Médica
a Pacientes Extranjeros 24h/día
T. +351 211 301 075
www.qualihealth.eu

Medidas - Equivalencias

1 cm = 0,393 pulgadas
1 metro = 3,28 pies 1.09 yardas
1 km = 0,62 millas

1 litro = 0,26 galones (USA)
0,22 galones (UK)
1kg = 2.204 libras

Teléfonos Útiles

Códigos Telefónicos

Llamadas internacionales:
00 + prefijo del país

Prefijo de Portugal:
Portugal +351

Número de Emergencia Nacional:
112

Policía de Seguridad Pública (PSP) –
Comisaría Turismo de la Praça dos
Restauradores:
(+351) 213 421 634 | (+351) 213 421 623

Bomberos:
(+351) 213 422 222

CP- Caminhos de Ferro Portugueses:
(+351) 808 208 208

Carris:
(+351) 213 613 000

Metro:
(+351) 217 980 600

Taxi - Autocoope:
(+351) 217 932 756

Aeropuerto de Lisboa (salidas y llegadas)
(+351) 218 413 700

Oficina de Turismo "Ask Me" - Aeropuerto:
(+351) 218 450 660

Diferencias Horarias

(GMT/UTC GMT/UTC +1 en verano)

-8h: EE.UU. - Los Angeles
-5h: EE.UU. - Nueva York
-3h: Brasil - Brasilia
=: RU - Londres
+2h: Suráfrica - Ciudad del Cabo
+1h: Francia - París; Alemania - Bonn;
Holanda - Ámsterdam; Italia -
Roma; Noruega - Oslo; España -
Madrid; Suecia - Estocolmo
+9h: Japón - Tokio
+10h: Australia - Cambera

CONCIERTOS



Tiago Bettencourt

13 de diciembre; 21:00; Coliseu de Lisboa; Rua das Portas de Santo Antão, 96 (metro: Restauradores). Entradas: de 20 a 42 euros. Más información en: coliseulisboa.com

Con la temporada navideña acercándose, Tiago Bettencourt vuelve al escenario para un nuevo espectáculo. 2023 fue un año en el que el artista se embarcó en nuevos experimentos para llevar sus canciones al público acompañado por filarmónicas locales. De norte a sur, ha actuado con músicos aficionados, filarmónicas experimentadas, grupos más improvisados e incluso niños, dejando experiencias memorables para él y para su público. Ahora, a finales de año, Tiago Bettencourt presenta un concierto nada convencional sobre lo que fue, lo que es y lo que será, con la música como único pilar, guiando a los fans a través de sus recuerdos musicales y más allá.



King John

2 de diciembre; 22:30; Tokio Lisboa; Cais Gás, 1 (metro: Cais do Sodré | tren: línea Cascais, estación: Cais do Sodré | autobuses: 201, 202, 207, 736, 758, 782). Entradas: 7,50 euros. Más información en: [instagram.com/tokiolisboa](https://www.instagram.com/tokiolisboa)

King John, *alter ego* de António Alves, cantautor y multi-instrumentista portugués de las Azores, presenta su nuevo álbum "Good Son". El músico se ha redescubierto y ha ido en busca de un sonido más cercano a lo que siempre había deseado para el proyecto. Su obra más reciente incluye nueve temas en cuya génesis están preguntas como "¿He sido/soy un buen hijo?" "¿Seré un buen padre?". Grabado entre Ponta Delgada, en São Miguel, Azores y Lisboa, en el estudio HAUS, coproducido y mezclado por Makoto Yagyū de PAUS y masterizado en los estudios Abbey Road por Frank Arkwright, "Good Son" será presentado en directo en un emblemático bar lisboeta.

Guía



www.visitlisboa.com

MONUMENTOS

MUSEOS

CULTURA & OCIO

RESTAURANTS

BARES & CLUBS

ALOJAMIENTO

CONOZCA LISBOA

COMPRAS

TRANSPORTE CON CONDUTOR

ALQUILER DE COCHES

GOLF



LISBOA CARD PARTNER

CONFIGURE SU ITINERARIO EN
www.visitlisboa.com/es



INFOLISBOA

Línea de información turística
(llamadas gratis)
T. 800 500 503
(llamadas internacionales)
T. (+351) 210 079 347
De lunes a viernes
10:00-19:00

ASK ME LISBOA

Aeroporto de Lisboa
Llegadas, Aeropuerto
T. (+351) 218 450 660
07:00-22:00
aeroreservas@lismarketing.pt

ASK ME LISBOA

Parque das Nações
Alameda dos Oceanos, Lisboa
T. (+351) 910 559 255
10:00-13:00 | 14:00-19:00
Cerrado los domingos y lunes
parquedasnacoes
@lismarketing.pt

ASK ME LISBOA

Estación CP Santa Apolónia
Largo dos Caminhos de Ferro,
Lisboa
T. (+351) 915 789 923
10:00-13:00 | 14:00-19:00
Cerrado los lunes y martes
stapolonia@lismarketing.pt

ASK ME LISBOA

Campo Pequeno
Praça do Campo Pequeno,
Lisboa
T. (+351) 910 559 526
10:00-13:00 | 14:00-19:00
Cerrado los domingos y lunes
campopequeno@lismarketing.pt

ASK ME LISBOA

São Sebastião
Estación de metro São Sebastião
Av. António Augusto de Aguiar
(Poente)
T. (+351) 910 559 236
10:00-13:00 | 14:00-19:00
Cerrado los domingos y lunes
saosebastiao@lismarketing.pt

ASK ME LISBOA

Palácio Foz
Praça dos Restauradores,
Lisboa
T. (+351) 213 463 314
Cerrado por obras
palaciofoz@lismarketing.pt

ASK ME LISBOA

Regedor
Rua Jardim do Regedor,
50, Lisboa
T. (351) 910 153 925
10:00-18:30
regedor@lismarketing.pt

ASK ME LISBOA

Estación Rossio CP
Rua 1.ª de Dezembro, Lisboa
T. (+351) 914 210 650
09:00-13:00 | 14:00-18:00
Cerrado los domingos y lunes
rossioestacao@lismarketing.pt

ASK ME LISBOA

Baixa Chiado
Estación de metro Baixa - Chiado
Largo do Chiado, Rua da
Misericórdia
T. (+351) 910 609 312
09:00 - 13:00 | 14:00 - 18:00
Cerrado los domingos y lunes
baixachiado@lismarketing.pt

ASK ME LISBOA

Rossio
Praça D. Pedro IV, Lisboa
T. (+351) 910 518 004
10:00-13:00 | 14:00-19:00
Cerrado los domingos y lunes
rossio@lismarketing.pt

ASK ME LISBOA

Arco Rua Augusta
Rua Augusta, nº 2 - 10, Lisboa
T. (+351) 210 998 599
10:00-19:00
(última entrada a las 18:45)
arcoaugusta@lismarketing.pt

ASK ME LISBOA

Centro de Interpretación
Historia del Bacalao
Terreiro do Paço - Torreão
Nascente
T. (+351) 211 126 155
10:00-13:00 | 14:00-19:00
(última entrada a las 18:00)
info@historiabacalhau.pt

ASK ME LISBOA

Lisboa Story Centre
Praça do Comércio,
78 - 81, Lisboa
T. (+351) 211 941 099
10:00-19:00
(última entrada a las 18:00)
lisboastorycentre
@lismarketing.pt

ASK ME LISBOA

Terreiro do Paço
Praça do Comércio, Lisboa
T. (+351) 210 312 810
10:00-19:00
terreirodopaco@lismarketing.pt

ASK ME LISBOA

Centro Tejo
Estación Sul e Sueste
Terreiro do Paço
T. (+351) 211 163 426
10:00-13:00 | 14:00-19:00
centrotejo@lismarketing.pt

ASK ME LISBOA

Doca da Marinha
Av. Infante D. Henrique S/N
T. (+351) 211 163 427
10:00-13:00 | 14:00-19:00
Cerrado los domingos y lunes
docadamarina@lismarketing.pt

ASK ME LISBOA

Cais do Sodré
Praça do Duque de Terceira,
Lisboa
T. (+351) 912 484 108
09:00-13:00 | 14:00-18:00
caisdosodre@lismarketing.pt

ASK ME LISBOA

Belém Mosteiro dos Jerónimos
Jardim Vasco da Gama, Lisboa
T. (+351) 910 517 981
09:00-13:00 | 14:00-18:00
Cerrado los lunes, 1er y 3er
domingo de cada mês
belem@lismarketing.pt

ASK ME LISBOA

Torre de Belém
Jardim Torre de Belém, Lisboa
T. (+351) 910 517 886
09:00-13:00 | 14:00-18:00
belemtorre@lismarketing.pt

ASK ME LISBOA

Experiencia del Pilar 7
Av. da Índia, Pilar 7 da Ponte
25 de Abril
T. (+351) 211 117 880
10:00-18:00
(última entrada a las 17:00)
pilar7@lismarketing.pt

ASK ME LISBOA

Alcântara
Largo das Fontainhas, Lisboa
T. (+351) 910 559 999
09:00-13:00 | 14:00-18:00
Cerrado los domingos y lunes
alcantara@lismarketing.pt

ASK ME SINTRA

NewsMuseum
Rua Visconde de Monserrate
26, Sintra
T. (+351) 210 126 600
10:00-18:30
(última entrada a las 17:30)
newsmuseum@lismarketing.pt

ASK ME SINTRA

Mitos e Lendas
Praça da República, 23, Sintra
T. (+351) 219 231 157
10:00-18:30
(última entrada a las 17:30)
sintra@lismarketing.pt

ASK ME SINTRA

Sintra Estação
Av. Dr. Miguel Bombarda,
Sintra
T. (+351) 211 932 545
09:00-13:00 | 14:00-17:30
sintraestacao@lismarketing.pt

ASK ME ARRÁBIDA

Travessa Frei Gaspar, nº 10,
Setúbal
T. (+351) 916 442 247
09:00-13:00 | 14:00-18:00.
Cerrado los domingos y lunes
arrabida@lismarketing.pt

Servicios y descuentos incluidos

TOP TEN

Monasterio de los Jerónimos	Gratis
Torre de Belém	Gratis
Experiencia Pilar 7	Gratis
Lisboa Story Centre	Gratis
Museo Nacional del Azulejo	Gratis
Museo Nacional de Carruajes	Gratis
Museo Nacional de Arte Antigua	Gratis
Sintra Mitos e Lendas	Gratis
Ascensor de Santa Justa	Gratis
Palacio Nacional de Mafra	Gratis

TRANSPORTES

METRO	Gratis
CARRIS	Gratis
AEROBUS	-25%
CP-Comboios de Portugal	Gratis
FERTAGUS	Gratis

MONUMENTOS Y MUSEOS

Panteón Nacional	Gratis
Palacio Nacional de Ajuda	Gratis
Museo del Tesoro Real	Gratis
Museo del Chiado - Museo Nacional de Arte Contemporáneo	Gratis
Museo Nacional de Etnología	Gratis
Museo Nacional del Traje	Gratis
Museo Nacional del Teatro y de Danza	Gratis
Museo Nacional de Arqueología	Gratis
Museo Nacional de la Música	Gratis
Casa-Museo Dr. Anastácio Gonçalves	Gratis
Museo de la Guardia Nacional Republicana	Gratis
Museo de la Cerámica - Sacavém	Gratis
Museo del Aire	Gratis
Monasterio de Batalha	Gratis
Monasterio de Alcobaça	Gratis
Convento de Cristo - Tomar	Gratis
Museo del Neo Realismo - Vila Franca de Xira	Gratis
Museo del Trabajo Michel Giacometti	Gratis
Casa da Cerca - Museu de Arte Contemporânea - Almada	Gratis
Capilla del Espíritu Santo de los Mareantes - Sesimbra	Gratis
Galería Municipal de Setúbal	Gratis
Museo Marítimo - Sesimbra	Gratis
Convento de Jesus - Museo de Setúbal	Gratis
Molino de Marea de Mourisca - Herdade da Mourisca	Gratis
NewsMuseum	Gratis
Fundación Arpad Szenes - Vieira da Silva	-50%

Museo del Agua	-50%
Museo del Centro Científico y Cultural de Macao	-50%
Museo de las Comunicaciones	-50%
Museo San Roque	-40%
Fundación Medeiros e Almeida	-40%
Museo Sporting	-40%
Museo de la Carris	-30%
Futuro Museo de Arte Contemporáneo MAC/CCB	-20%
Fragata D. Fernando II e Glória	-20%
Museo Calouste Gulbenkian	-20%
Museo Calouste Gulbenkian - Colección Moderna	-20%
Ruinas de la Iglesia del Carmo - Museo Arqueológico	-20%
Quinta da Regaleira	-20%
Museo del Fado	-20%
Casa - Museo Amália Rodrigues	-20%
Museo Nacional de la Música Mecánica - Palmela	-20%
Studio-museum Júlio Pomar	-20%
Museo del Oriente	-20%
Museo del Aljube	-20%
Museo de la Farmacia	-20%
Museo Escuela de Artes Decorativas Portuguesas	-20%
Catedral de Lisboa	-20%
Torre de la Iglesia del Castillo de S. Jorge	-20%
Museo de la Marina	-20%
Palacio Nacional de Queluz	-15%
Museo Benfica / Cosme Damião	-15%
MAAT - Museo de Arte, Arquitectura y Tecnología	-15%
Palacio Nacional de Sintra	-10%
Palacio Nacional y Parque de la Pena	-10%
Palacio Bisster (Sintra)	-10%
Museo de Historia Natural y Ciencia	-10%

ATRACCIONES TURÍSTICAS

Arco da Rua Augusta	Gratis
Invernadero Frio	Gratis
Museo de Interpretación de la Historia del Bacalao	Gratis
CIRIS - Centro Interpretativo del Roaz del Estuario del Sado	Gratis
EVOA - Espacio de Avistamiento y Observación de Aves	-30%
Planetario de la Marina	-20%
Monumento a los Descubrimientos	-20%
Centro Cultural de Belém	-20%
Acuario Vasco da Gama	-20%
Fundación José Saramago	-1€
Oceanario de Lisboa	-15%
Pabellón del Conocimiento - Ciencia Viva	-15%
Zoo de Lisboa	-15%
Parques de Sintra - Monte Lua: Convento de los Capuchos / Parque de Monserrate / Castillo de los Moros	-15%
O Cubo - Immersivus Gallery Lisboa	-15%

Teleférico Parque das Nações	-10%
Culturgest - Exposiciones	-10%

PASEOS

Lisbon Walker	-33%
Barco Varino da Liberdade - Vila Franca de Xira	-25%
Tuk Guide Portugal	-25%
CitySightseeing	-25%
Vlt Tours Lisboa	-25%
Naturway	-20%
Estrela D'Alva	-20%
Selection Tours	-20%
Sado Arrábida	-20%
Nosso Tejo	-20%
BOOST Portugal	-20%
SeaEO Tours	-15%
Hippotrip	-15%
Cityrama	-15%
PalmaYachts	-15%
Lisbon Destination Tours	-15%
Lisbon by Boat	-15%
Cooltour Lisbon	-15%
Vertigem Azul	-10%
Yellow Boat River Tour	-10%
Yellow Bus - Hop on - off	-10%
Yellow Bus - Tramcar Tour	-10%
Lisboat	-10%
Inside Lisbon	-10%
FRS Portugal	-10%
Vertente Natural	-10%
Blue Cruises	-10%
Setúbal Alive	-10%

OTROS

Viniportugal	-20%
Amoreiras Shopping Center	-5€
Amoreiras Shopping Center Mirador	-1€
Casa da Baía - Setúbal	-15%
Mercearia Confiança - Setúbal	-15%
Casa do Turismo	-15%
El Corte Ingles	Welcome PACK + 10%
Lisboa Shop - Terreiro do Paço	-10%
Freeport Fashion Outlet	-10%
Fado in Chiado	-10%
Fábrica de Faianças y Azulejos Sant'Anna	-5%

 Temporalmente cerrado

Días de cierre

LUNES

Monasterio de los Jerónimos	
Torre de Belém	
Museo Nacional del Azulejo	
Museo Nacional de Carruajes	
Museo Nacional de Arte Antigua	
Panteón Nacional	
Museo del Chiado - Museo Nacional de Arte Contemporánea	
Museo Nacional de Etnología	
Museo Nacional del Traje	
Museo Nacional del Teatro y de Danza	
Casa-Museo Dr. Anastácio Gonçalves	
Museo de la Cerámica - Sacavém	
Museo del Aire	
Museo del Neo Realismo - Vila Franca de Xira	
Museo del Trabajo Michel Giacometti	
Casa da Cerca - Museu de Arte Contemporânea - Almada	
Galería Municipal de Setúbal	
Convento de Jesus - Museo de Setúbal	
Museo Marítimo - Sesimbra	
Molino de Marea de Mourisca - Herdade da Mourisca	
Fundación Arpad Szenes - Vieira da Silva	

Museo del Agua	
Museo del Centro Científico y Cultural de Macao	
Museo San Roque	
Museo Sporting	
Futuro Museo de Arte Contemporáneo MAC/CCB	
Fragata D. Fernando II e Glória	
Museo del Fado	
Casa - Museo Amália Rodrigues	
Museo Nacional de la Música Mecánica - Palmela	
Estudio-museo Júlio Pomar	
Museo del Oriente	
Museo del Aljube	
Museo de Historia Natural y Ciencia	
Invernadero Frio	
Planetario de la Marina	
EVOA - Espacio de Avistamiento y Observación de Aves	
Monumento a los Descubrimientos	
Pabellón del Conocimiento - Ciencia Viva	
Culturgest - Exposiciones	

MARTES

Palacio Nacional de Mafra	
Museo Escuela de Artes Decorativas Portuguesas	
MAAT - Museo de Arte, Arquitectura y Tecnología	
Fundación Arpad Szenes - Vieira da Silva	
Museo Calouste Gulbenkian	
Museo Nacional de la Música Mecánica - Palmela	

MIÉRCOLES

Museo Nacional de la Música Mecánica - Palmela	
Palacio Nacional de Ajuda	

JUEVES

Museo Nacional de la Música Mecánica - Palmela	
--	--

VIERNES

Museo Nacional de la Música Mecánica - Palmela	
--	--

SÁBADO

Museo del Centro Científico y Cultural de Macao	
---	--

DOMINGO

Museo Nacional de la Música	
Museo de la Guardia Nacional Republicana	
Museo del Centro Científico y Cultural de Macao	
Fundación Portuguesa de las Comunicaciones	
Fundación Medeiros e Almeida	
Museo de la Carris	
Museo Arqueológico del Carmo	
Catedral de Lisboa	
Fundación José Saramago	
Museo de la Farmacia	

Lisboa
Siente
la ciudad.



Precios

	24 h	48 h	72 h
ADULTOS	22 euros	37 euros	46 euros
NIÑOS (4-15)	15 euros	21 euros	26 euros

Precios válidos desde 1 abril 2023 hasta 31 marzo 2024

Lisboa

Siente la ciudad



Camina por la ciudad con **transporte público gratuito**, visita **39 museos y monumentos gratis** y conoce **más de 80 lugares con descuentos**.

www.visitlisboa.com
información online y ventas



PATRIMONIO CULTURAL
Direção-Geral do Património Cultural

CP
COMBOIOS DE PORTUGAL

carris 



fertagus



ARCO DA RUA AUGUSTA

LISBOA CARD PARTNER

Símbolo de la Lisboa triunfal, este monumento, además de ofrecer unas vistas magníficas sobre la ciudad, da a conocer su historia.

Rua Augusta, 4, Lisboa | T. (+351) 210 998 599
10:00-19:00. Última entrada 15 minutos antes del cierre.
www.visitlisboa.com



MONUMENTO A LOS DESCUBRIMIENTOS

LISBOA CARD PARTNER

Desde 1960 conmemora los 500 años de la muerte del Infante D. Henrique, promotor de los Descubrimientos. Vistas de Lisboa y del Tajo.

Av. Brasília, Lisboa | T. (+351) 213 031 950
Marzo a septiembre, 10:00-19:00 (última entrada a las 18:30).
Octubre a febrero, 10:00-18:00 (última entrada a las 17:30). Abierto los lunes de mayo a septiembre. Cerrado: 1 de enero, 1 de mayo y 25 de diciembre. | 727, 728 15 Belém (línea de Cascais)
www.padraodosdescobrimentos.pt



CASTILLO SAN JORGE

Memorias del pasado de la ciudad con vistas panorámicas.

R. de Santa Cruz do Castelo, Lisboa
T. (+351) 218 800 620
Noviembre a febrero, 09:00-18:00 (última entrada a las 17:30).
Marzo a octubre, 09:00-21:00 (última entrada a las 20:30).
Periscopio - Torre de Ulises: 10:00-17:00 (sujeto a condiciones climáticas).
 737 12, 28
www.castelodesaogorge.pt



MONASTERIO DE LOS JERÓNIMOS

LISBOA CARD PARTNER

Data del siglo XVI y conmemora los Descubrimientos Portugueses. Patrimonio Mundial de la Unesco.

Praça do Império, Lisboa | T. (+351) 213 620 034/38
Octubre a abril, 10:00-17:30 (última entrada a las 17:00). Mayo a septiembre, 10:00-18:30 (última entrada a las 18:00). Cerrado: lunes, 1 de enero, domingo de Pascua, 1 de mayo, 13 de junio, 24 y 25 de diciembre.
 727, 728, 729, 751 8 15 Belém (línea de Cascais)
www.mosteirojeronimos.pt



CAMPO PEQUENO

Campo Pequeno es un edificio histórico considerado, desde el punto de vista tauromáquico, la capital mundial del toro a caballo. Abierto todo el año.

Centro de Lazer do Campo Pequeno, Lisboa
T. (+351) 217 998 450
 744, 783, 754, 736, 727, 738 Campo Pequeno
 Entrecampos
www.campopequeno.com



IGLESIA DA GRAÇA

Largo da Graça, Lisboa
T. (+351) 218 873 943
info@igrejadagraça.pt

MONUMENTOS



PALACIO BIESTER LISBOA CARD PARTNER

El Palacio Biester está situado en el corazón de Sintra, perfectamente integrado en el impresionante paisaje que hizo famosa a la villa de Sintra como la capital mundial del romanticismo.

Av. Almeida Garrett, 1A, Sintra | T. (+351) 218 708 800
Abril a octubre, 10:00-20:00 (última entrada a las 19:00). De noviembre a marzo, de 10:00 a 18:30 (última entrada a las 17:30).
🚗 Sintra | biester.pt



PALACIO NACIONAL DA AJUDA LISBOA CARD PARTNER

Edificio de estilo neoclásico, se inició en 1796, fue residencia oficial de la familia real hasta 1910. Ambientes del siglo XIX e importantes colecciones de artes decorativas de los siglos XVIII y XIX.

Largo da Ajuda, Lisboa | T. (+351) 213 620 264
10:00- 17:00 (última entrada 16:30). Cerrado: miércoles, 1 de enero, domingo de Pascua, 1 de mayo, 13 de junio y 25 de diciembre. Entrada libre en el 1º domingo del mes (todo el día).
🚗 714, 732, 742, 760 🚏 18 | www.palacioajuda.pt



PALACIO FRONTEIRA

Uno de los más bellos monumentos lisboetas del siglo XVII que, a pesar de funcionar como museo, es habitado por los descendientes de Don João de Mascarenhas, el 1º Marqués de Frontera. Este es uno de los encantos de este espacio que contiene la mayor colección de azulejos en su lugar de origen.

Largo São Domingos Benfica, 1, Lisboa | T. (+351) 217 784 599
Palacio: Junio a Septiembre, lunes-sábado, 10:30; 11:00; 11:30; 12:00. Octubre-Mayo, lunes-sábado, 11:00; 12:00. Jardines (última entrada media hora antes del final de las visitas): Junio-Septiembre, lunes-viernes, 10:30-13:00, 14:00-17:00; sábado, 10:30-13:00. Octubre-Mayo, lunes-viernes, 11:00-13:00, 14:00-17:00; sábado, 11:00-13:00.
www.fronreira-alorna.pt



PALACIO NACIONAL DE MAFRA LISBOA CARD PARTNER

Obra de enorme dimensión y riqueza del siglo XVIII. Sus magníficas bibliotecas y la colección de escultura italiana, así como sus carrilones y sus seis órganos, son conjuntos únicos en el mundo.

Terreiro D. João V, Mafra | T. (+351) 261 817 550
Palacio, 09:00-17:00 (última entrada a las 16:15). Centro de Arte Sacro y Conventuales Centro cerrados de 13:00 a 14:00. Biblioteca (lectores), lunes a viernes, 09:30-13:00 y 14:00-16:00. Basílica, todos los días, 9:30-13:00 y 14:00-17:30. Cerrado: martes, 1 de enero, Domingo de Pascua, 1 de mayo, jueves de la Ascensión (Día Municipal) y 25 de diciembre.
www.palaciomafra.pt



PALACIO NACIONAL DE LA PENA LISBOA CARD PARTNER

Palacio romántico de arquitectura exuberante. Colecciones de arte y testimonios de la realeza.

Todos los días, 10:00-18:00.
🚗 Sintra (línea Sintra)
www.parquesdesintra.pt



PALACIO NACIONAL DE QUELUZ

LISBOA CARD PARTNER

Un versalles a la portuguesa con amplios y esculpidos jardines.

Largo do Palácio, Queluz | T. (+351) 214 343 860

Todos los días, 10:00-18:00.

🚊 Queluz (línea de Sintra)

www.parquesdesintra.pt



CATEDRAL DE LISBOA

LISBOA CARD PARTNER

Mandada construir por el primer Rey de Portugal, Dom Afonso Henriques, en el siglo XII.

Largo da Sé, Lisboa | T. (+351) 218 866 752

info@sedelisboa.pt

www.sedelisboa.pt



PALACIO NACIONAL DE SINTRA

LISBOA CARD PARTNER

Antiguo palacio real de arquitectura mudéjar, renacentista y manuelina.

Largo Rainha D. Amélia, Sintra | T. (+351) 219 106 840

Todos los días, 09:30-18:00.

🚊 Sintra (línea de Sintra)

www.parquesdesintra.pt



TORRE DA IGREJA

DO CASTELO DE SÃO JORGE

LISBOA CARD PARTNER

Antiga Mesquita transformada em Igreja.

Aqui terá entrado D. Afonso Henriques em procissão e cortejo real, após a conquista da cidade de Lisboa.

Largo de Santa Cruz do Castelo, 15, Lisboa

T. (+351) 215 806 032

🚊 737 🚊 12, 28

geral@torredaigrejadocastelo.pt

www.torredaigrejadocastelo.pt



QUINTA DA REGALEIRA

LISBOA CARD PARTNER

Palacio repleto de referencias esotéricas.

Quinta da Regaleira, Sintra | T. (+351) 219 106 650

Visitas exclusivas: reserva previa. Visitas diarias, 10:00-20:00.

Cerrado: 1 de enero, 24, 25 y 26 de diciembre.

www.regaleira.pt



TORRE DE BELÉM

LISBOA CARD PARTNER

Ex libris de la ciudad, con arquitectura militar de Francisco de Arruda, en estilo manuelino del siglo XVI. Patrimonio Mundial de la Unesco.

Av. Brasília, Lisboa | T. (+351) 213 620 034/38

Octubre a abril, 10:00-17:30 (última entrada a las 17:00). Mayo a septiembre, 10:00-18:30 (última entrada a las 17:00). Cerrado:

lunes, 1 de enero, domingo de Pascua, 1 de mayo, 13 de junio y 25 de diciembre. 🚊 727, 728, 729, 751 🚊 15 Belém (línea de Cascais)

www.torrebelem.pt

OTROS MONUMENTOS

ASSOCIAÇÃO NOSSA SENHORA CONSOLADORA DOS AFLITOS

Rua Eduardo Coelho, 1, Lisboa
T. (+351) 213 427 525
museu@conventodoscardaes.com
www.conventodoscardaes.com

BASÍLICA DE LA ESTRELLA

Iglesia del siglo XVIII, con dos torres señoriales.
Largo da Estrela, Lisboa

CONVENTO DE CRISTO

LISBOA CARD PARTNER

Colina do Castelo, Tomar | T. (+351) 249 313 481
Octubre a mayo, 09:00-17:30 (última entrada a las 17:00). Junio a septiembre, 09:00-18:30 (última entrada a las 18:00). Cerrado: 1 de enero, 1 de marzo, domingo Pascua, 1 de mayo y 25 de diciembre.
www.conventocristo.pt

IGLESIA Y MONASTERIO DE SÃO VICENTE DE FORA

Fundado en 1147, en agradecimiento por el éxito de la conquista de Lisboa a los moros.
Largo de São Vicente, Lisboa

MONASTERIO DE ALCOBAÇA

LISBOA CARD PARTNER

Praça 25 de Abril, Alcobaca | T. (+351) 262 505 120
Octubre a marzo, 09:00-17:00 (última entrada a las 16:30). Abril a septiembre, 09:00-19:00 (última entrada a las 18:30). Cerrado: 1 de enero, domingo Pascua, 1 de mayo, 20 de agosto y 25 de diciembre.
www.mosteiroalcobaca.pt

MONASTERIO DE BATALHA

LISBOA CARD PARTNER

Largo Infante D. Henrique, Batalha | T. (+351) 244 765 497
Octubre a marzo, 09:00-17:30 (última entrada a las 17:00). Abril a septiembre, 09:00-18:30 (última entrada a las 18:00). Cerrado: 1 de enero, domingo Pascua, 1 de mayo, 14 de agosto y 25 de diciembre.
www.mosteirobatalha.pt

PANTEÓN NACIONAL

LISBOA CARD PARTNER

En la Iglesia de Santa Engrácia, arquitectura barroca en planta octogonal.

Campo de Santa Clara, Lisboa
Cerrado los festivos (13 Junio).



CENTRO DE INTERPRETACIÓN DE LAS LÍNEAS DE TORRES

Venga a descubrir el sistema de campaña defensivo más grande de Europa, construido entre 1809 y 1810 para proteger Lisboa de la 3.ª invasión francesa de Portugal, uno de los episodios más llamativos de las invasiones napoleónicas.
Praça Dr. Eugénio Dias, N.º 12, Sobral de Monte Agraço | T. (+351) 261 942 296
Martes a domingo de 10:00 a 18:00.
cilt@cm-sobral.pt
www.cilt.pt e www.rhlt.pt



TEMPLO DE BUDISMO DE SINTRA

Um dos quatro templos tradicionais do Budismo Kadampa no mundo. Aberto para visitas e palestras gratuitas, aulas de meditação e retiros. Tem uma loja, um café, um jardim e quartos para alugar.
Rua Moinho do Gato, 5, Várzea de Sintra | T. (+351) 960 007 110
Terça-feira a domingo, 10:00-19:00.
www.kadampa.pt



CASA FERNANDO PESSOA

El edificio donde el poeta Fernando Pessoa vivió los últimos 15 años de su vida.

Rua Coelho da Rocha, 16-18, Lisboa | T. (+351) 213 913 270

Martes a Domingo, 10:00-18:00. Cerrado: Lunes.

🚶 709, 713, 720, 738, 774 🚗 25 e 28 🗺️ Rato

info@casafernandopessoa.pt

www.casafernandopessoa.pt



MUSEU MEDEIROS E ALMEIDA

LISBOA CARD PARTNER

Imperdible colección de artes decorativas: cerámica china, mobiliario, pintura, plata y relojes.

Rua Rosa Araújo, 41, Lisboa | T. (+351) 213 547 892

De lunes a sábado, 10:00-17:00. Cerrado: domingo.

info@museumedeirosalmeida.pt

museumedeirosalmeida.pt



CASA-MUSEO AMÁLIA RODRIGUES

LISBOA CARD PARTNER

La casa donde vivió el mayor icono del fado, durante más de medio siglo.

Rua de São Bento, 193, Lisboa | T. (+351) 213 971 896

Martes a domingo, 10:00-18:00.

🚶 706, 727

www.amaliarodrigues.pt



CENTRO CIENTÍFICO Y CULTURAL DE MACAO

LISBOA CARD PARTNER

Libros, multimedia e iconografía sobre la sociedad china.

Rua da Junqueira, 30, Lisboa | T. (+351) 213 617 570

Martes a sábado, 10:00-17:00.

Domingo, 12:00-18:00.

🚶 714, 727, 732, 751, 756 🚗 15

geral@cccm.pt

www.cccm.mctes.pt



CASA-MUSEO

DR. ANASTÁCIO GONÇALVES

LISBOA CARD PARTNER

Pintura, cerámica, mobiliario y porcelanas.

Av. 5 de Outubro, 6-8, Lisboa | T. (+351) 210 109 923

Martes a domingo, 10:00-18:00.

🚶 701, 720, 727, 732, 736, 738, 744, 783

🗺️ Picoas, Saldanha

www.cmuseuanastaciogoncalves.pt



CENTRO CULTURAL DE BELÉM

LISBOA CARD PARTNER

Uno de los mayores centros culturales de Europa.

Praça do Império, Lisboa | T. (+351) 213 612 400

Centro de Exposiciones, 10:00-19:00 horas (última entrada a las 18:15). Cerrado los lunes.

www.ccb.pt

MUSEOS



CULTURGEST FUNDAÇÃO CAIXA GERAL DE DEPÓSITOS LISBOA CARD PARTNER

Exposiciones, danza, teatro, música, cinema, conferencias.

Rua Arco do Cego, Lisboa | T. (+351) 217 905 454

Martes a viernes, 11:00-18:00 (última entrada a las 17:30).

Sábados, domingos y festivos, 11:00-19:00 (última entrada a

las 18:30). Cierran el lunes. Guías de audio disponibles de forma gratuita. Visitas y grupos escolares.

🚗 207, 722, 722, 735, 736, 742, 744, 749, 754, 756, 783, 727, 732, 738, 767 📍 Campo Pequeno

www.culturgest.pt

CORDOARIA

Rua da Junqueira, LISBOA

T. (+351) 210 977 376

ccm.marinha.pt



FRAGATA D. FERNANDO II E GLÓRIA LISBOA CARD PARTNER

Sube a bordo y haz un viaje por la historia del último barco de la Armada portuguesa que navegó exclusivamente a vela y el último barco de la "Carreira da Índia".

Largo Alfredo Dinis, Almada | T. (+351) 212 746 295

Del 1 de mayo al 30 de septiembre, de martes a domingo, de 10:00 a 18:00 horas; del 1 de octubre al 30 de abril, de martes a domingo, de 10:00 a 17:00 horas. Cerrado los lunes, 1 de enero, domingo de Pascua, 1 de mayo y 25 de diciembre.

fernandoelgoria@marinha.pt

ccm.marinha.pt/pt/dfernando



FUNDAÇÃO JOSÉ SARAMAGO LISBOA CARD PARTNER

La Casa dos Bicos alberga la Fundación José Saramago. Conferencias, conciertos, debates y una exposición sobre la vida y la obra del Premio Nobel de Literatura en 1998.

Casa dos Bicos, Rua dos Bacalhoeiros, 10, Lisboa

T. (+351) 218 802 040

Lunes a Sábado, 10:00-18:00.

www.josesaramago.org



FUNDAÇÃO ARPAD SZENES VIEIRA DA SILVA

LISBOA CARD PARTNER

La Fundación tiene el objetivo de difundir y estudiar de la obra de la pareja Arpad Szenes y Maria Helena Vieira da Silva, así como otros artistas, intelectuales y amigos, nacional o extranjero y contemporáneo a ellos.

Praça das Amoreiras, 56, Lisboa | T. (+351) 213 880 044

Martes a domingo, 10:00-18:00. Cerrado: lunes y días festivos.

www.fasvs.pt



MUSEO ARQUEOLÓGICO DEL CARMO LISBOA CARD PARTNER

Una colección arqueológica y artístico, desde la prehistoria hasta nuestros días.

Largo do Carmo, Lisboa | T. (+351) 213 478 629

Junio a septiembre, 10:00-19:00. Octubre a mayo, 10:00-18:00.

Cerrado los domingos.

🚗 758 🚏 28 📍 Baixa/Chiado.

www.museuarqueologicodocarmo.pt

MUSEO DE ARTE CONTEMPORÁNEO MAC/CCB

Centro Cultural de Belém, Praça do Império, Lisboa
T. (+351) 213 612 878
ccb@ccb.pt
www.ccb.pt



MUSEO BENFICA COSME DAMIÃO LISBOA CARD PARTNER

Los trofeos, los hechos y las personas que hicieron el Benfica en un hito del deporte mundial.

Estadio do Sport Lisboa e Benfica, Av. Eusébio da Silva Ferreira, Lisboa | T. (+351) 217 219 590
Todos los días, 10:00-18:00 (el día de juego el museo se cierra al principio del juego).

🚌 3, 64, 729, 750, 765, 767, 799
🏠 Colégio Militar / Alto dos Moinhos
www.museubenfica.pt



MUSEO DEL DINERO

En el corazón de Lisboa, el Museo del Dinero ofrece a sus visitantes la oportunidad de conocer ejemplares únicos de billetes y monedas de todo el mundo, a través de una experiencia innovadora e interactiva. Invita a los visitantes a ir hasta la cripta de la iglesia vieja y descubrir el único tramo accesible al público de la Muralla de D. Dinis, clasificado como Monumento Nacional.

Banco de Portugal, Largo de São Julião, Lisboa
T. (+351) 213 213 240
Miércoles a domingo, 10:00-18:00. Cierra en los días 1 de enero, 1 de mayo, 24 y 25 de diciembre.
info@museudodinheiro.pt
museudodinheiro.pt



MUSEO LISBOA - PALACIO PIMENTA

Vestigios arqueológicos, pinturas, grabados de todas las épocas con la historia de la ciudad.

Campo Grande, 245, Lisboa | T. (+351) 217 513 200
10:00-18:00. Cerrado los lunes y festivos.

🚌 701, 736, 747, 750 🏠 Campo Grande
www.museudelisboa.pt



MUSEO LISBOA - SANTO ANTONIO

Iconografía, libros, trajes y objetos religiosos.

Largo de Santo António da Sé, 22, Lisboa

T. (+351) 218 860 447
10:00-18:00. Cerrado los lunes.

🚌 737 🏠 12, 28
www.museudelisboa.pt



MUSEO DEL CHIADO

LISBOA CARD PARTNER

Museo Nacional de Arte Contemporáneo (piezas posteriores a 1850).

Rua Serpa Pinto, 4, Lisboa | T. (+351) 213 432 148
Martes a domingo, 10:00-18:00. Cerrado: lunes, 1 de enero, domingo de Pascua, 1 de mayo, 13 junio y 25 diciembre.

🚌 758 🏠 28 🏠 Baixa-Chiado
www.museuartecontemporanea.pt

MUSEOS



MUSEO DEL FADO

LISBOA CARD PARTNER

Todo sobre el fado y la guitarra portuguesa.

Largo do Chafariz de Dentro, Lisboa | T. (+351) 218 823 470
10:00-18:00 (última entrada a las 17:00). Cerrado: lunes, 1 de enero, 1 de mayo y 25 de diciembre.

🚗 208, 728, 735, 759, 794

www.museudofado.pt



MUSEO DEL AGUA

LISBOA CARD PARTNER

Estación de bombeo de agua que data de 1880, estuvo en funcionamiento hasta 1928. Incluye exposición permanente con los temas: agua en el planeta, la historia de los suministros de agua, y el ciclo de la sostenibilidad.

Rua do Alviela, 12, Lisboa | T. (+351) 218 100 215

Martes a sábado, 10:00-17:30. Cerrado para almuerzo de 12:30 a 13:30. Cerrado en los días festivos.

🚗 735, 794, 706, 712, 782 🚏 Sta. Apolónia 🗺 Santa Apolónia

www.epal.pt



MUSEO DE LA FARMACIA

LISBOA CARD PARTNER

Objetos de farmacia de diversas civilizaciones.

Rua Marechal Saldanha, 1, Lisboa | T. (+351) 213 400 680
Lunes a viernes, 10:00-18:00 (última entrada a las 17:30). sábado y domingo, 10:00 -13:00 y 14:00 – 18:00 (última entrada a las 17:30).
Cerrado: Domingo de Pascua, 25 de diciembre y 1 de enero.

🚗 758 (Praça Luís de Camões) 🚏 28 🗺 Chiado

museudafarmacia@anf.pt

www.museudafarmacia.pt



MUSEO RAFAEL BORDALO PINHEIRO

Campo Grande, 382, Lisboa | T. (+351) 215 818 540

Martes a domingo, 10:00-18:00. Cerrado: lunes, 1 de enero, 1 de mayo y 25 de diciembre.

🚗 701, 703, 736, 747, 750, 768 🗺 Campo Grande

www.museubordalopinheiro.pt



MUSEO DE LAS COMUNICACIONES

LISBOA CARD PARTNER

Documentos, piezas y equipos que dan fe de la evolución de las comunicaciones.

Rua do Instituto Industrial, 16, Lisboa | T. (+351) 213 935 000 / 159
Lunes a viernes, 10:00-18:00. Sábado, 14:00-18:00. Último jueves del mes, 10:00-22:00, con entrada libre de 18:00 a las 22:00. Cerrado los festivos.

🚗 706, 714, 728, 732, 760 🚏 15, 18 e 25

🚏 Cais do Sodré (línea de Cascais) 🗺 Cais do Sodré

www.fpc.pt



MUSEO DE LA MARINA

LISBOA CARD PARTNER

Entre maquetas de barcos, instrumentos marítimos, impresionantes réplicas y barcos reales, conozca la Historia de los portugueses en el mar.

Praça do Império – Belém, Lisboa | T. (+351) 210 977 371

Octubre a abril, 10:00-17:00. Mayo a septiembre, todos los días, 10:00-18:00. Cerrado: 1 de enero, domingo de Pascua, 1 de mayo y el 25 de diciembre.

🚗 714, 727, 28, 729, 751, 201 🚏 15 🗺 Belém (línea de Cascais)

🚏 Estação Fluvial de Belém (Transtjejo) ccm.marinha.pt/pt/museu



MAAT - MUSEO DE ARTE, ARQUITECTURA Y TECNOLOGÍA LISBOA CARD PARTNER

Nuevo museo de la Fundação EDP que presenta la relación entre arte, arquitectura y tecnologías, a través de una programación contemporánea e internacional.

Av. Brasília, Central Tejo, Lisboa | T. (+351) 210 028 130
12:00-20:00. Cerrado: martes, 1 de enero, 1 de mayo y 25 diciembre.
🚊 728, 714, 727, 729, 751 🚏 15 🚇 Belém (línea de Cascais)
www.maat.pt



MUSEO MILITAR DE LISBOA

Valiosa colección de artillería y uniformes.

Largo do Museu de Artilharia, Lisboa | T. (+351) 218 842 569
Martes a domingo, 10:00-17:00. Fines-de-semana, 10:00-12:30 y 13:30-17:00. Entrada gratuita en el parte de la mañana del primero domingo de cada mes.
🚊 210, 728, 735
www.exercito.pt



MUSEO DE LA LIGA DE LOS COMBATIENTES - FUERTE DEL BOM SUCESSO

Alberga el monumento a los combatientes de ultramar. Museo y exposiciones.

Forte do Bom Sucesso, Belém | T. (+351) 969 562 064
Todos los días, 10:00-17:30 (última entrada a las 17:00).
Abril a septiembre, 10:00-18:00 (última entrada a las 17:30).
🚊 727, 728, 729, 751 🚏 15 🚇 Belém (línea de Cascais)
www.ligacombatentes.org.pt



MUSEO NACIONAL DE ARTE ANTIGUO LISBOA CARD PARTNER

Arte Europeo y la mejor colección de Arte Portugués de la Edad Media al siglo XIX. Arte Africano y Oriental.

Rua Janelas Verdes, Lisboa | T. (+351) 213 912 800
Martes a domingo, 10:00-18:00. Cerrado: 1 de enero, domingo de Pascua, 1 de mayo, 13 de junio y 24 y 25 de diciembre.
🚊 713,714, 727, 728, 732, 760 🚏 15, 18, 25
www.museudearteantiga.pt



MUSEO DE LA MARIONETA

Marionetas portuguesas y del mundo entero. Demostración técnica.

Rua da Esperança, 146, Lisboa | T. (+351) 213 942 810
Martes a domingo, 10:00-13:00 y 14:00-18:00. Cerrado: lunes, 1 de enero, 1 de mayo y 25 de diciembre.
www.museudamarioneta.pt



MUSEO NACIONAL DE CARRUAJES LISBOA CARD PARTNER

Creado el 23 de mayo de 1905 en el antiguo picadero del Palacio de Belém, es una colección única en el mundo! El 23 de mayo de 2015 la mayor parte de la colección fue transferida a un edificio de nueva construcción.

Avenida da Índia, 136, Lisboa | Picadeiro Real: Praça Afonso de Albuquerque, Lisboa | T. (+351) 210 732 319
Martes a domingo, 10:00-18:00 (última entrada a las 17:15 (edificio nuevo) y 17:30 (Picadero Real). Cerrado: lunes, 1 de enero, domingo de Pascua, 1 de mayo, 13 de junio, 24 y 25 de diciembre. Gratis en el primer domingo de cada mes.
www.museudoscoches.pt

MUSEOS

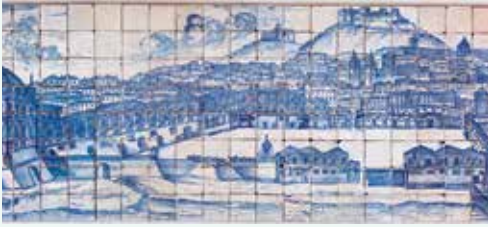

MUSEO NACIONAL DEL AZULEJO

LISBOA CARD PARTNER

Todos los azulejos de los últimos cinco siglos instalados en un convento de 1509.

Rua Madre de Deus, 4, Lisboa | T. (+351) 218 100 340
Martes a domingo, 10:00-18:00. Cerrado: Lunes, domingo de Pascua, 1 de enero, 1 de mayo y 13 de junio y 25 de diciembre.
☎ 718, 728, 742, 759, 794
www.museudoazulejo.pt



MUSEO NACIONAL FERROVIÁRIO

Viaje desde los inicios de las locomotoras a vapor hasta el ferrocarril del futuro, sin olvidar los tesoros nacionales como el Tren Real o el Tren Presidencial Portugués.

Rua Eng. Ferreira de Mesquita, 1A Entroncamento
T. (+351) 249 130 382
Martes a domingo, 10:00-18:00.
www.fmnf.pt



MUSEO NACIONAL DE LA MÚSICA

LISBOA CARD PARTNER

Instrumentos musicales europeos de los últimos tres siglos. Instalado en el atrio de una estación de Metro.

Rua João Freitas Branco, Lisboa | T. (+351) 217 710 990
Martes a sábado, 10:00-18:00. Cerrado: domingo, lunes, 1 de enero, 1 de mayo, 13 de junio y 25 de diciembre.
📍 Alto dos Moinhos
www.museunacionaldamusica.pt



MUSEO DE SÃO ROQUE

LISBOA CARD PARTNER

Pintura, escultura, manuscritos iluminados, textiles, joyas, relicarios y frontales de altar (siglo XIV al siglo XX).

Largo Trindade Coelho, Lisboa | T. (+351) 213 235 444/ 382/ 449
Martes a domingo, 10:00-18:00. Lunes, 14:00-18:00.
Cerrado: lunes por la mañana y festivos.
mais.scmf.pt/museu-saoroque/museu/



MUSEO NACIONAL DE ETNOLOGÍA

LISBOA CARD PARTNER

Colección universal. Aperos de labranza.

Av. Ilha da Madeira, Lisboa | T. (+351) 213 041 160
Martes, 14:00-18:00. Miércoles a domingo, 10:00-18:00.
Cerrado: lunes, 1 de enero, 1 de mayo y 13 de junio y 25 de diciembre.
☎ 728, 732 📍 Belém, (Cascais line)
www.mnetnologia.wordpress.com



MUSEO NACIONAL DEL TEATRO Y DANZA

LISBOA CARD PARTNER

Trajes, escenarios, figurines, fotografías y mucho más.

Estrada do Lumiar, 10-12, Lisboa | T. (+351) 217 567 410
Martes a domingo, 10:00-18:00. Cerrado: lunes y festivos (13 Junio).
☎ 736, 703, 701, 796 📍 Lumiar
www.museudoteatroedanza.gov.pt



RTP - COLECCIÓN MUSEO VISIBLE DE RADIO Y TELEVISIÓN

La mayor colección europea de equipos de radio.

Rua Conselheiro Emídio Navarro, 34, Lisboa

T. (+351) 217 947 923 | 217 947 961

Lunes a Viernes, 10:00-13:00 y 14:00-17:00. Abierto el primer sábado de cada mes para grupos de más de 15 personas, sujeto a disponibilidad y reserva previa, con al menos una semana de antelación, excepto festivos. Cerrado los sábados, domingos y festivos. Visitas gratuitas. Se requiere inscripción previa para grupos.

museu.virtual@rtp.pt

museu.rtp.pt



MUSEO DEL ORIENTE

LISBOA CARD PARTNER

Av. Brasília, Doca de Alcântara Norte, Lisboa

T. (+351) 213 585 200

Martes a domingo, 10:00-18:00. Viernes 10:00-22:00 (entrada gratuita, 18:00-22:00). Cerrado los lunes.

www.museudooriente.pt



MUSEO SPORTING CP ESTADIO JOSÉ DE ALVALADE LISBOA CARD PARTNER

Ven a conocer la historia de uno de los clubes más grandes y ecléctico en el mundo del deporte.

Rua Professor Fernando da Fonseca, Lisboa

T. (+351) 217 516 164

Martes a domingo, 10:30-13:00 y 14:30-18:00.

📍 Campo Grande | www.sporting.pt



MUSEO NACIONAL DEL TRAJE

LISBOA CARD PARTNER

Una colección de indumentaria histórica desde el siglo XVIII hasta la actualidad y un Parque Botánico.

Largo Júlio Castilho, Lisboa | T. (+351) 217 567 620

Martes a domingo, 10:00-18:00. Cerrado: lunes.

📍 701, 703, 736 📍 Lumiar

www.museudo traje.dgcp.gov.pt



NEWSMUSEUM | MEDIA AGE EXPERIENCE

LISBOA CARD PARTNER

Un entretenimiento inteligente, interactivo y técnicamente avanzado, dedicado a las historias de Portugal y del mundo contadas por los Media. Así se define el NewsMuseum, situado en Sintra.

R. Visconde de Monserrate, 26, Sintra | T. (+351) 210 126 900

Todos los días 10:00-18:30. Última entrada a las 17:30.

📍 Sintra (Linea Sintra)

www.newsmuseum.pt



MUSEO DE LA CARRIS

LISBOA CARD PARTNER

Carros eléctricos, autobuses y equipos de transporte urbano.

Rua 1º de Maio, 103, Lisboa

OTROS MUSEOS



MUSEO DEL AIRE

LISBOA CARD PARTNER

En un hangar, aeronaves y equipamientos militares.

Granja do Marquês, Pêro Pinheiro, Sintra



MUSEO NACIONAL

DE HISTORIA NATURAL Y DE LA CIENCIA

LISBOA CARD PARTNER

Instrumentos científicos, colección de historia natural.

Rua Escola Politécnica, 54-60, Lisboa

GALERIAS DE ARTE



GALERIA ROCA LISBOA

Te invitamos a visitar Roca Lisboa Gallery y descubrir las últimas novedades en espacios de baño, así como las sensaciones que los envuelven. Un espacio abierto a la ciudad, con eventos y actividades culturales.

Praça dos Restauradores, 46, Lisboa | T. (+351) 213 404 260

De lunes a viernes, 10:30-17:30.

rocalisboagallery.com

ESTADIOS DE FÚTBOL



VISITA AL ESTADIO JOSÉ ALVALADE

SPORTING CP

LISBOA CARD PARTNER

Ven a ver el estadio de uno de los clubes más grandes y ecléctico en el mundo del deporte

Rua Professor Fernando da Fonseca, Lisboa

| T. (+351) 217 516 164

Martes a domingo, 11:30, 14:30, 15:30, 16:30.

📍 Campo Grande

www.sporting.pt



VISITA AL ESTADIO DA LUZ

LISBOA CARD PARTNER

Visite el estadio del Sport Lisboa y Benfica y viva la experiencia de estadio en día de juego.

Av. Eusébio da Silva Ferreira, Lisboa | T. (+351) 217 219 500

Todos los días, 10:00-19:00.

🚌 3, 64, 729, 750, 765, 767, 799

📍 Colégio Militar/Alto dos Moinhos

www.slbenfica.pt

visitastadio@slbenfica.pt



ACUÁRIO VASCO DE GAMA

LISBOA CARD PARTNER

Visite uno de los museos-acuarios más antiguos del mundo y viaje entre las profundidades del mar y las vertientes marítimas, contemplando la vida acuática portuguesa.

Rua Direita do Dafundo, Cruz Quebrada – Dafundo

T. (+351) 214 205 000

Todos los días, 10:00-18:00 (última entrada a las 17:30).

🚗 76,723,729,750,751 (Carris); 1,6 (Vimeca) 🚏 15

aquariovgama@marinha.pt

marinha.pt/pt/aquariovgama



CENTRO DE INTERPRETACIÓN DE LA HISTORIA DEL BACALAO

LISBOA CARD PARTNER

Aquí se cuenta una de las historias más épicas de Portugal: el descubrimiento de Terra Nova y la aventura en los mares congelados al pescar bacalao.

Torreão Nascente do Terreiro do Paço, Lisboa |

T. (+351) 211 126 155

Todos los días, 10:00-19:00 (Última entrada a las 18:00).

www.historiabacalhau.pt



CASINO ESTORIL

El Casino más grande de Europa. Salas de juego, todos los días de 15:00 a 03:00, espectáculos a partir de las 21:00 horas.

Praça José Teodoro dos Santos, Estoril | T. (+351) 214 667 700

Estoril 🚗 (línea de Cascais)

www.casino-estoril.pt



CENTRO INTERACTIVO

MITOS Y LEYENDAS DE SINTRA

LISBOA CARD PARTNER

Descubra el misticismo, los secretos y el romanticismo de Sintra en un viaje que entrelaza historia, música y literatura, con técnicas multimedia y experiencias sensoriales.

Praça da República, 23, Sintra | T. (+351) 219 231 157

Todos los días de 10:00 a 18:30, última entrada a las 17:30.

🚗 Sintra (Línea Sintra)

www.visitlisboa.com



CASINO LISBOA

Salas de juego y espectáculos, todos los días de 15:00 a 03:00.

Alameda dos Oceanos, Lt. 1.03.01

Parque das Nações, Lisboa | T. (+351) 218 929 000

15:00-03:00. Viernes y sábados, 16:00-04:00.

🚗 Oriente

www.casinolisboa.pt



CENTRO TEJO

Un viaje de interpretación, valoración y concienciación ambiental de las dos orillas del Tejo.

Terreiro do Paço | T. (+351) 211 163 426

Todos los días de 10:00 a 19:00.

centrotejo@lismarketing.pt



ESTACIÓN SUL E SUESTE

Vive la experiencia de un crucero fluvial a bordo de uno de los muchos barcos tradicionales. Embárcate y descubre el Tejo y sus orillas.

Terreiro do Paço

Todos los días de 09:00 a 20:00.

centrotejo@lismarketing.pt



HOT CLUBE DE PORTUGAL

El Hot Clube es uno de los clubs de jazz más antiguos de Europa y considerado uno de los mejores 100 clubs de jazz en el mundo.

Praça da Alegria, 48, Lisboa | T. (+351) 213 619 740

Martes a sábado, 22:00-02:00.

www.hcp.pt



EXPERIENCIA PILAR 7

LISBOA CARD PARTNER

Una experiencia interactiva e inmersiva que permite un descubrimiento único del Ponte 25 de Abril.

Avenida da Índia, Alcântara

Todos los días, de 10:00 a 18:00. Última entrada a las 17:00.

Cierra el 25 de diciembre.

www.visitlisboa.com



LISBOA STORY CENTRE

LISBOA CARD PARTNER

Centro de interpretación dedicado a las historias de la capital portuguesa por medio de experiencias de inmersión.

Terreiro do Paço, 78-81, Lisboa | T. (+351) 21 194 10 99

Todos los días de 10:00 a 19:00 (Última entrada a las 18:00).

www.lisboastorycentre.pt



CHAPITÔ

Costa do Castelo, 7, Lisboa | T. (+351) 218 855 550

Martes a domingo, 12:00-02:00.

🚶 737 🚗 28 🚏 Rossio

www.chapito.org



ESCAPE GAME OVER LISBOA

Son tres salas para una experiencia interactiva, con pistas para seguir y una verdad para descubrir.

Rua de O Século, 4B, Lisboa | T. (+351) 926 871 858

De lunes a viernes, 15:00-24:00. Sábados y domingos,

10:30-24:00.

info@escapegameover.pt

www.escapegameover.pt



LISBON ESCAPE HUNT

Imagina una sala que aparenta ser igual a cualquier otra, donde te ves encerrado con tu grupo de exploradores.

Rua dos Douradores, 16, Lisboa | T. (+351) 924 149 160

Todos os días, 11:00-21:00.

www.lisbon.escapehunt.com



MARVEL MISSION

Bienvenido al centro de entretenimiento basado en el fantástico Universo Marvel. Aquí puedes ayudar a los superhéroes a través de diferentes misiones y comprar productos y esculturas coleccionables.

Av. Cruzeiro Seixas, 5 e 7, Amadora

T. (+351) 218 003 600

info@marvelmission.com

www.marvelmission.com



MINI GOLF LISBON

Únase a nosotros en un campo de 18 hoyos, iluminado con luz natural y neón, lleno de desafíos y giros, que promete mucha diversión para todos. Compete en billar, fútbol y air hockey, o simplemente relájate en la zona del bar.

Calçada Ferragial, 8, Lisboa | T. (+351) 926 674 272

Todos los días, 12:30 a 23:00 (última entrada: 22:30).

Cerrado el 25 de diciembre y el 1 de enero.

golf@minigolflisbon.com

minigolflisbon.com



OCEANÁRIO DE LISBOA

LISBOA CARD PARTNER

Uno de los mas grandes acuarios de Europa.

Abierto todos los días.

Esplanada D. Carlos I, Lisboa | T. (+351) 218 917 000

Precios: Exposición Permanente + Temporal / Exposición Permanente - niños (0 a 3 años): gratuito; niños (4 a 12 años):

12€/10€; adultos (13 a 64 años):18€/15€; mayores

(+65 años):12€/10€; familias (2 adultos y niños hasta 12 años): 47€/39€.

Todos os días, 10:00-20:00 (última entrada 19:00).

🚗 705, 725, 728, 744, 708, 750, 759,782, 794 📍 Oriente

www.oceanario.pt



QUAKE - LISBON EARTHQUAKE MUSEUM

Una experiencia temática que permite ver y sentir el Gran Terremoto de Lisboa.

Rua Cais da Alfândega Velha, 39, Lisboa

general@lisbonquake.com

info@lisbonquake.com



PABELLÓN DEL CONOCIMIENTO CIENCIA VIVA

LISBOA CARD PARTNER

Un museo de Ciencia y tecnología interactivo

José Mariano Gago, Parque das Nações, Lisboa

T. (+351) 218 917 100

Precios: 9€, niños (3-11 años): 6€; niños (12-17 años): 7€;

familia: 24€. Martes a Viernes, 10:00-18:00. Sábado, domingo y festivos, 11:00-19:00.

📍 Oriente

www.pavconhecimento.pt



PLANETARIO DE LA MARINA

LISBOA CARD PARTNER

Acércate al cielo y siéntete un astronauta entre las estrellas. Conoce lo que sucede más allá de los ojos, en uno de los planetarios más grandes del mundo.

Praça do Império – Belém, Lisboa | T. (+351) 210 977 350

De martes a domingo, 09:30-12:00 | 13:30-16:00.

Sábado, de las 13:30 a las 16:00.

Cerrado: 1 de enero, domingo de Pascua, 1 de mayo y el 25 de diciembre.

📞 714, 727, 728, 729,751, 201 🚗 15

🚶 Belém (línea de Cascais) 🚶 Estação Fluvial de Belém (Transtejo)

planetario@marinha.pt

ccm.marinha.pt/pt/planetario



TEATRO NACIONAL D. MARIA II

Praça D. Pedro V, Lisboa | T. (+351) 213 250 800

geral@tndm.pt

www.tndm.pt



TEATRO NACIONAL DE SÃO CARLOS

Rua Serpa Pinto, 9, Lisboa | T. (+351) 213 253 000

saocarlos.info@saocarlos.pt



ADVENTURE PARK

El arborismo es una actividad que consiste en el paso secuencial de obstáculos entre plataformas colocadas en las copas de los árboles, terminando siempre en una tirolina.

Complexo Desportivo do Jamor, Estrada

Carreira de Tiro | T. (+351) 211 519 400

Todos los días: 10:00-17:00.

Cerrado el 25 de diciembre, 1 de enero y domingo de Pascua.

El marcado no es obligatorio, pero es recomendable.

www.adventurepark.pt



BADOCA SAFARI PARK

Cerca de 500 animales salvajes conviven en este parque temático.

Herdade da Badoca, Vila Nova de Santo André

T. (+351) 369 708 850

Todos los días, 09:30-17:30.

badoca@badoca.com

www.badoca.com



EVOA – ESPACIO DE AVISTAMIENTO Y OBSERVACIÓN DE AVES

LISBOA CARD PARTNER

Más de 100 especies de aves en su estado salvaje. Visitas guiadas y de observación.

Lezíria Sul de Vila Franca de Xira, Vila Franca de Xira

T. (+351) 926 458 963

Abierto todos los días, except, lunes y Julio.

🚶 Vila Franca de Xira

www.evoya.pt



ESCALA25

Esta increíble ubicación otorga una experiencia de escalada única donde los visitantes pueden disfrutar del icónico Puente 25 de abril de una manera nueva y emocionante. Un espacio seguro y acogedor para todas las edades y niveles. ¡Acepta el reto y ven a escalar con nosotros!

Av. da Índia, Pilar 7, Lisboa | T. (+351) 964 129 244

Lunes a viernes, 10:00 a 20:00;

Sábados y domingos, 10:00 a 18:00.

escala25.com



PARQUE AVENTURA COVA DA BALEIA

Parque de Aventura con 55.000m² a 35 kilómetros de Lisboa, en Mafra, dedicada a la Aventura, la Pasión, Desafío y Emoción. Paintball, Canopy, Slide, Rappel, Piscina y Hinchables.

Senhora da Lapa, Barreiralva, Mafra | T. (+351) 969 008 368

Todos los días, 10:00-19:00.

www.covadabaleia.com

9.8 GRAVITY CLIMBING LISBON

Av. Severiano Falcão, 3B, Prior Velho

T. (+351) 219 413 900

info@98gravity.pt

www.98gravity.pt



TAPADA NACIONAL DE MAFRA

Antigua tapada real con más de 800 hectáreas.

A 35 kilómetros de Lisboa, en Mafra, Portão do Codeçal.

T. (+351) 261 817 050

Paseos a pie, todos los días, las 9:30 y a las 14:00 horas.

www.tapadademafra.pt



MARINA PARQUE DAS NAÇÕES

Cursos de vela, experiencias de navegación, piragüismo, windsurf y paseos en el río.

Edf. da Capitania, Passeio de Neptuno, Lisboa

T. (+351) 218 949 066

Esclusa de 8:30 a 20:30.

www.marinaparquedasnacoes.pt



WIND – CENTRO DE ATIVIDADES DE MONTANHA

Rua Eduardo Mondlane, loja 44, Baixa da Banheira

T. (+351) 210 848 878

geral@wind-cam.pt

www.wind-cam.pt



MONTE SELVAGEM

La conservación de la vida salvaje en una dehesa típica alentejana. Alberga animales domésticos y salvajes.

Monte do Azinhal, Lavre, Montemor-o-Novo

T. (+351) 265 894 377

Martes a domingo, 10:00-19:00, hasta Octubre.

www.monteselvagem.pt

AIRE LIBRE E PARQUES NATURALES



ZOOLOGICO DE LISBOA

LISBOA CARD PARTNER

Bahía de los delfines; Casa de los reptiles; Quinta de los niños y representación de los pájaros y los reptiles.

Estrada de Benfica, 158/160, Lisboa

T. (+351) 217 232 910 / 900

Abril a septiembre, 10:00-20:00. Octubre a marzo, 10:00-18:00.

🚗 716, 731, 754, 758, 701, 726, 755 e 768

📍 Jardim Zoológico 🚏 Sete-rios

www.zoo.pt



MALO CLINIC - DE LA CIENCIA A LA SONRISA

Innovación en medicina dental.

Av. dos Combatentes, 43A, 13.º, Lisboa

T. (+351) 217 228 100

Lunes a Viernes, 8:00-19:00.

www.maloclinics.com

SALUD Y BIENESTAR



ELOHIM SPA

En SPA ELOHIM, vivirá una experiencia inolvidable. Masajes, osteopatía, reflexología y tratamientos exfoliantes.

Largo do Rato, 3, 1.º, Lisboa | T. (+351) 213 860 708

www.elohim.pt



THALASSO CAPARICA

TALASOTERAPIA

Terapias con agua del mar relajantes, masajes, osteopatía, fisioterapia, tratamiento de la espalda y estética.

Av. 1.º de Maio, 25 A, Costa da Caparica | T. (+351) 212 905 655 / 916 189 585

Lunes a sábado (incluso festivos), 10:00-20:00.

Cerrado los domingos.

www.thalassocaparica.com



FUNDACIÓN CHAMPALIMAUD

Av. Brasília, Lisboa

T. (+351) 210 480 200

auditorio@fundacaochampalimaud.pt

<https://www.fchampalimaud.org>

OTROS



TELEFÉRICO PARQUE DAS NAÇÕES

LISBOA CARD PARTNER

Abierto desde el 3 de diciembre.

Horarios actualizados y más detallados en el sitio web.

Entradas (1 viaje): Adultos - 6,50€

Niños (<3 años) - Entrada gratuita

Niños (4-12 años) - 4,50€

www.telecabinelisboa.pt

ADEGA COOPERATIVA DE PALMELA

Rua da Adega Cooperativa, Palmela
T. (+351) 212 337 020
geral@acpalmela.pt
<https://www.acpalmela.pt>



PANDA BINGO

Av. de Paris, 5 A, Lisboa | T. (+351) 218 486 521
Entrada gratuita. Cartones a €1, 2 y 3. Tiene 2.575 lugares.
📍 Areiro



PARQUE EDUARDO VII Y INVERNADERO FRIO

LISBOA CARD PARTNER

Espécies botánicas, invernadero y gran variedad de plantas.

Parque Eduardo VII, Lisboa | T. (+351) 213 882 278

Octubre a marzo, 9:00-16:30. Abril a septiembre, 9:00-17:30.

📞 702, 712, 720, 722, 731, 738, 744, 746, 749

📍 Marquês Pombal, Parque, S. Sebastião



Fado

PATRIMONIO INMATERIAL
DE LA HUMANIDAD



PATRIMÓNIO DA
HUMANIDADE
FADO
HERITAGE OF
HUMANITY

La canción de Lisboa y del Mundo

Declarado Patrimonio Cultural Inmaterial de la Humanidad por la UNESCO desde noviembre de 2011, el fado es la más pura expresión del "alma" de Lisboa. Mucho más que una canción, el fado es la manifestación musical del sentir portugués y del modo de vida de una ciudad, siempre acompañado por los acordes solemnes y melancólicos de la guitarra portuguesa.

Considerado una marca indisoluble de la cultura y tradición de la capital lusa, el fado es "al menos desde hace más de dos siglos" patrimonio de la ciudad que le dio alma y voz. Y si aún hoy en día las influencias de ultramar y de las diversas culturas que arribaron en

Lisboa se hacen sentir en el fado, la canción de Lisboa es ahora, mercedadamente, una herencia compartida con el mundo.

Hecho de un lenguaje simple y sentimental, el carácter universal del fado supera todas las barreras y es hoy apreciado por millones de seguidores en el mundo entero. Esta internacionalización del fado debe mucho a la voz y al carisma de Amália Rodrigues, la más reconocida fadista de todos los tiempos que, a partir de la década de los 50 del s. XX, llevó la canción de Lisboa a las más prestigiosas salas de espectáculos, desde Rusia a Japón. Más recientemente, una nueva generación de fadistas

aportó a este género musical una nueva vitalidad, y lo introdujo en los circuitos de la world music.

La consagración definitiva del fado llega con el valioso reconocimiento de la UNESCO, cuya concesión del título de Patrimonio Inmaterial de la Humanidad hace de este un ejemplo perfecto de cómo una tradición secular de una ciudad se convierte en el símbolo de identidad de un pueblo. Por ello, siempre que en una casa de fados se atenúan las luces y alguien dice "Silencio, que se va a cantar el fado", no solo se cumple un ritual. Y, como diría Amália Rodrigues, es "una extraña forma de vida" que se renueva.





Casas de Fado

Aquí el visitante podrá vivir todo el ambiente y los rituales vinculados a la canción de Lisboa y escuchar este lenguaje hecho de emociones. Especialmente instalados en los barrios históricos de la ciudad "Alfama, Bairro Alto, Lapa y Alcântara", son diversos los establecimientos que ofrecen espectáculos regulares de fado con artistas residentes.



ADEGA MACHADO

La renovada Adegamachado, en el Bairro Alto, guarda secretos que se cantan. Fado y comida a la carta en la sala principal.

Vino, tapas y fado, en la sala de los fadistas (sala -1).

Rua do Norte, 91, Lisboa | T. (+351) 213 422 282

adegamachado@adegamachado.pt

www.adegamachado.pt

ASSOCIAÇÃO DO FADO CASTO

Rua de São Mamede, 8 A, Lisboa | T. (+351) 917 029 436

mesadefrades@gmail.com

www.likeandfollow.pt



A SEVERA

Inaugurada en 1955, el nombre de esta casa de fados rinde homenaje a "María Severa", una cantante gitana que, en el siglo XIX, fue la más célebre intérprete de fado. El fado se canta de jueves a martes, a partir de las 21:00.

Rua das Gáveas, 51/61, Lisboa | T. (+351) 213 428 314

info@asevera.com

www.asevera.com



CAFÉ LUSO

El Café Luso es una de las casas de fado más prestigiosas del país. Fundada en 1927. Espectáculos todos los días.

Travessa da Queimada, 10, Lisboa | T. (+351) 213 422 281

www.cafeluso.pt

CASA DE LINHARES

Beco dos Armazéns de Linho, 2, Lisboa | T. (+351) 910 188 118

info@casadelinhares.com

www.casadelinhares.pt



AMÁLIA RODRIGUES MUSEUM-RESIDENCE

LISBOA CARD PARTNER

La casa donde vivió el mayor icono del fado, durante más de medio siglo.

Rua de São Bento, 193, Lisboa | T. (+351) 213 971 896

Martes a domingo, 10:00-18:00

 706, 727

secretariado@amaliarodrigues.pt

www.amaliarodrigues.pt



CLUBE DE FADO

En el **Clube de Fado** podrá escuchar a un prestigioso elenco de fadistas al son de la guitarra portuguesa, todos los días a partir de las 21:30.

Rua S. João da Praça, 86/94, Lisboa | T. (+351) 218 852 704
clubedefado@fadoandfood.pt
www.clube-de-fado.com

FAMA DE ALFAMA

Rua do Terreiro do Trigo, 80, Lisboa
T. (+351) 218 862 608
famadealfama@gmail.com



MARIA DA MOURARIA

Todas las noches se puede oír el sonido de la guitarra portuguesa y de las voces que pasan por allí. Abierto de martes a domingo, de 20:00 a 02:00. Fado a partir de las 20:00.

Largo da Severa, 2, Lisboa | T. (+351) 218 860 165 / (+351) 964 766 056
mariadamouraria@gmail.com
www.mariadamouraria.pt

MESA DE FRADES

Rua dos Remédios, 139, Lisboa | T. (+351) 917 029 436
mesadefrades@gmail.com
www.likeandfollow.pt



FADO MUSEUM

LISBOA CARD PARTNER

Todo sobre el fado y la guitarra portuguesa.

Largo do Chafariz de Dentro, Lisboa | T. (+351) 218 823 470
10:00-18:00 (última entrada a las 17:30). Cerrado: lunes, 1 de enero, 1 de mayo y 25 de diciembre
☎ 208, 728, 735, 759, 794
www.museudofado.pt



O FORCADO

Con más de 30 años de existencia, esta casa tiene el honor de tener como madrina a la gran fadista Amália. Ofrece todas las noches, a partir de las 20:00, espectáculos de fados de Lisboa y Coímbra y folclore.

Rua da Rosa, 221, Lisboa | T. (+351) 213 468 579
restaurante.oforcado@gmail.com
www.oforcado.com



O FAIA

O Faia promete noches inolvidables. Al son de la guitarra, escuchará las palabras de poetas y los temas clásicos del fado, de lunes a sábado a partir de las 21:30.

Rua da Barroca, 56, Lisboa | T. (+351) 213 426 742
www.ofaia.com

ESPECIAL FADO



PARREIRINHA DE ALFAMA

Una de las casas de fado más antiguas y famosas, está situada en uno de los barrios más típicos de la ciudad. Fue creada por Argentina Santos.

Beco do Espírito Santo, 1, Lisboa | T. (+351) 218 868 209
info@parreirinhadealfama.com
www.parreirinhadealfama.com



SÃO MIGUEL D'ALFAMA

Rua de São Miguel, 9,11,15 e 17, Lisboa
T. (+351) 960 191 881
info@saomigueldalfama.pt; saomigueldalfama@sapo.pt
www.saomigueldalfama.com



PÁTÊO DE ALFAMA

Apoyado en la primera muralla de la ciudad "la Cerca Velha", el Pátêo de Alfama es un lugar de paso obligatorio para aquellos que visiten la ciudad y quieran asistir a una noche única al son del fado.

Rua São João da Praça, 18, Lisboa | T. (+351) 215 873 415
booking@pateodealfama.pt
www.pateodealfama.com



SÃO MIGUEL GRANDES CANTORIAS

Largo de São Miguel, 1-2, Lisboa
T. (+351) 960 191 881
info@saomiguelgrandescantorias.com;
www.saomiguelgrandescantorias.com



PORTA D'ALFAMA

Rua de São João da Praça, 17-17 A, Lisboa
tininhalfama@live.com.pt



TAVERNA D'EL REY

Con el techo de madera, que evoca reminiscencias de las carabelas, y el suelo a modo de calzada portuguesa, la Taverna d'El Rey es un espacio repleto de tradiciones lisboetas. Todas las noches, de las 18:00 a las 3:00 tiene lugar aquí un castizo espectáculo de fado.

Largo do Chafariz de Dentro, 15, Lisboa | T. (+351) 218 876 754
www.tavernadelrey.com



SR. VINHO

Prestigioso y tradicional por igual, el paso por la casa Sr. Vinho es garantía de una noche inolvidable, en la que no faltará una sesión de fados, a partir de las 21:30.

Rua do Meio à Lapa, 18, Lisboa | T. (+351) 213 972 681
www.srvinho.com

ESPECTÁCULOS



FADO IN CHIADO
LISBOA CARD PARTNER

En el espectáculo Fado in Chiado, artistas de talentosa voz presentan el fado y la música que hace de este la canción nacional. Cine Teatro Gymnasio. Rua da Misericórdia, 14, 2.º, Lisboa
T. (+351) 961 717 778
De lunes a sábado, a las 19:00
www.fadoinchiado.com



FADO MIUDINHO

Para encantar pequeños y graciosos, el fado se transforma a medida de los mares y llena el escenario frente al acuario central del Oceanario. Requiere reserva previa. Oceanário de Lisboa, Parque das Nações | Nações
T. (+351) 218 917 002/06
Primer y tercer domingo del mês, à las 9:00
reservas@oceanario.pt



FADOS FORA DE PORTAS

Fados Fora de Portas trae Fado a su evento, en Lisboa o en cualquier parte del país. En eventos corporativos o privados, Fado traerá un toque de tradición y Portugal.
T. (+351) 918 818 840
info@fadosforadeportas.pt
www.fadosforadeportas.pt



LISBOA EM FADO

Todos los días a las 18h, un espectáculo memorable con cuatro fantásticos artistas que expresan el alma portuguesa a través de nuestra canción: FADO.
Rua do Crucifixo, 82-84, Lisboa | T. (+351) 911 777 388
lisboaemfado@gmail.com
www.lisboaemfado.pt



REAL FADO

Real Fado presenta conciertos de Auténtico Fado en lugares increíbles de la ciudad de Lisboa.
T. (+351) 213 404 150
geral@eastbanc.com
<https://eastbanc.pt/real-fado/>



TASTING FADO

Una experiencia de Fado que incluye una visita guiada al teatro (monumento nacional), una exposición de Fado y un espectáculo de Fado con vino de Oporto y pastel de nata.
Av. da Liberdade, 182 A, Lisboa
T. (+351) 962 298 377 | Miércoles a sábado, a las 19:00m
tastingfado@uau.pt
www.uau.pt

RESTAURANTES

CENTRO Y BARRIOS HISTÓRICOS

ALMA

Cocina portuguesa de autor
Rua Anchieta, 15, Lisboa
T. (+351) 213 470 650
Almuerzos, 12:30-15:30.
Cena, 19.00:23.00. Cerrado: lunes
alma@almalisboa.pt
www.almalisboa.pt

BAIRRO DO AVILLEZ

Taberna: Aperitivos y platos pequeños; sabores portugueses reinventados; Páteo: Pescados, mariscos y sabores portugueses; Mini Bar: Cocina creativa y bar gastronómico; Pizzaria Lisboa: Mediterránea;
Rua Nova da Trindade, 18, Lisboa
T. (+351) 210 998 320
Abierto todos los días
Reservas online: bairrodoavillez.pt

BELCANTO

Cocina portuguesa revisitada
Rua Serpa Pinto, 10 A, Lisboa
T. (+351) 213 420 607
Almuerzo: 12:30 - 15:00; Cena:
19:00 - 23:00; Domingo y lunes cerrado
Reservas online: belcanto.pt

CAFÉ MARTINHO DA ARCADE

Cocina portuguesa e internacional
Praça do Comércio, 3, Lisboa
T. (+351) 218 879 259
Cerrado los domingos
www.martinhodaarcada.pt

CAFÉ PLAZA

Comidas ligeras
Travessa do Salitre, 7, Lisboa
T. (+351) 213 218 218
Todos los días, 12:00-22:00
plaza.hotels@heritage.pt
www.heritage.pt

CAN THE CAN

Cocina mediterránea
Terreiro do Paço, 82-83, Lisboa
T. (+351) 914 007 100
Todos los días, 09:00-00:00
www.canthecanlisboa.com

CANTINHO DO AVILLEZ

Cocina portuguesa influenciada por los viajes del chef José Avillez
Rua dos Duques de Bragança, 7, Lisboa
T. (+351) 211 992 369
Abierto todos los días: 12:30 - 15:00 y 19:00 - 00:00
Reservas online: cantinhodoavillez.pt

CERVEJARIA RIBADOURO

Cocina portuguesa
Av. da Liberdade, 155, Lisboa
T. (+351) 213 549 411
12:00-01:30
www.cervejariaribadouro.pt

CERVEJARIA TRINDADE

Cocina portuguesa
Rua Nova da Trindade, 20-20D, Lisboa
T. (+351) 213 423 506
12:00-00:00
www.cervejariatrindade.pt

CHIADO TERRASSE

Comida mediterránea
Rua da Trindade, 28, Lisboa
T. (+351) 913 271 977
gallassa.chiado@gmail.com

NOTE - CERVEJARIA MODERNA

Rua Barata Salgueiro, 37 A, Lisboa
T. (+351) 216 027 858
dote@dote.pt
www.dote.pt

ENCANTO

Alta cocina vegetariana
Largo de São Carlos, 10, Lisboa
T. (+351) 211 626 310
Cena: 19:00 - 22:30
Domingo y lunes cerrado
Reservas online: encantojoseavillez.pt

ESTÓRIAS NA CASA DA COMIDA

Cocina portuguesa
Travessa das Amoreiras, 1, Lisboa
T. (+351) 213 860 889
Cerrado: domingo, sábado y lunes al almuerzo. Almuerzos de martes a viernes, 13:00-15:00. Cenas lunes a sábado, 20:00-00:00
comercial@casadacomida.pt
www.casadacomida.pt

GALLASSA CAFÉ

Rua da Trindade, 36 B, Lisboa
T. (+351) 913 271 977
gallassa.chiado@gmail.com

GAMBRINUS

Cocina tradicional
Rua das Portas de Santo Antão, 25, Lisboa
T. (+351) 213 421 466
12:00-1:30
info@gambrinuslisboa.com
www.gambrinuslisboa.com

GUILTY

Rua Barata Salgueiro, 28, Lisboa
T. (+351) 211 913 590
Lunes a miércoles, 12:00-00:00.
Jueves a sábado, 12:00-04:00.
Domingo, 12:00-00:00
events@olivier.pt
www.guilty.olivier.pt

JNCQUOI

Av. da Liberdade, 182-184, Lisboa
T. (+351) 213 145 397
info@jncquoi.com
www.jncquoi.com

K.O.B.

Rua do Salitre, 139, Lisboa
T. (+351) 934 000 949
Lunes a Viernes, 12:00-15:00, 20:00-01:00. Sábado, 20:00-01:00.
Domingo, 20:00-23:00
events@olivier.pt
www.kob.olivier.pt

LA BRASSERIE DE L'ENTRECOTE

Rua do Alecrim, 117-121, Lisboa
T. (+351) 213 473 616
Almuerzo, 12:30-15:00. Cena,
19:00-00:00
www.brasserieentrecote.pt

LISBOA À NOITE

Cocina portuguesa
Rua das Gáveas, 69, Lisboa (Bairro Alto)
T. (+351) 213 468 557
Cerrado los Domingos. Almuerzos sólo con reserva
www.lisboanoite.com

MARISQUEIRA AZUL

Terreiro do Paço, 70, Lisboa
T. (+351) 218 863 065
www.marisqueirazul.pt

MAXIME RESTAURANTE

Experiencia gastronómica; espectáculos con cena; Cabaret, comedia, burlesque.
Praça da Alegria, 58, Lisboa
T. (+351) 218 716 600
Cenas: de Miércoles a Sábado, de 17:00 à 23:00; Bar: de Domingo a Martes, de 16:00 a 23:30 y de Miércoles a Sábado, de 17:00 a 00:30
esperaporti@maximerestaurante.com
www.maximerestaurantel Lisboa.com/

MERCANTINA

Cocina italiana
Rua da Misericórdia, 114, Lisboa
T. (+351) 231 070 013/917 243 933
Lunes a jueves, 12:00-15:30, 19:00-23:30. Viernes, 12:00-15:30, 19:00-00:00
Sábado, 12:30-15:30, 19:00-00:00
Domingo, 12:30-15:30, 19:00-23:30
geral@mercantina.pt
www.mercantina.pt

MINISTERIUM

Cocina portuguesa
Terreiro do Paço, Ala Nascente, 72/73, Lisboa
T. (+351) 218 888 454 / 916 378 555
Lunes a domingo, 10:00-23:00
comercial@ministerium.pt
www.ministerium.pt

MUSEU DA CERVEJA

Cocina portuguesa
Disfrute de lo mejor que la cocina portuguesa tiene para ofrecer.
¡Visita el museo y embárcate en una aventura a través de la historia de la cerveza!
Terreiro do Paço, 62-65, Lisboa
T. (+351) 210 987 656
Todos os días, 12:00-00:00
info@museudacerveja.pt
www.museudacerveja.pt

NOORI SUSHI

Armazéns do Chiado, Rua do Crucifixo, 87, Lisboa
T. (+351) 918 639 287
geral@noori.pt
www.noori.pt

NOSOLO ITÁLIA PRAÇA DO COMÉRCIO

Cocina internacional
Terreiro do Paço, Ala Nascente, 74/77, Lisboa
T. (+351) 218 873 226
Todos los días, 10:00-01:00
lisboa.pcomercio@nosoloitalia.com
www.nosoloitalia.com

OPEN BRASSERIE MEDITERRÂNICA

Cocina mediterránea
Rua de Santa Marta, 48, Lisboa
T. (+351) 210 440 900
Lunes a viernes (almuerzo 12:30-14:30, excepto festivos), todas las noches (cena 19:30-22:30).
recepcao.ismh@inspirahotels.com
www.inspirahotels.com

PALÁCIO CHIADO

Cocina portuguesa e internacional
Rua do Alecrim, 70, Lisboa
T. (+351) 21 010 11 84
Domingo a Jueves: 12:00-24:00
Viernes y Sábados: 12:00-02:00
www.palaciochiado.pt
geral@palaciochiado.pt

REAL COZINHA

Cocina tradicional portuguesa.
Rua Tomás Ribeiro, 115, Lisboa
T. (+351) 213 199 500
Todos los días, de 12:30 a 15:30, y de 19:30 a 22:30; Brunch los domingos, de 12:30 a 16:00
rpl@realhotelsgroup.com
www.realpalacio.realhotelsgroup.com/
restaurantes-lisboa/real-cozinha-restaurant-bar/

TERRA NOVA BY POPULI

Comida internacional
Ala Nascente, Terreiro do Paço, 85-86, Lisboa
T. (+351) 218 877 395
Lunes a domingo, almuerzo, 12:30-15:00; Domingo a miércoles, cenas, 19:30-23:00. Jueves a sábado, 19:30-00:00. Domingo, brunch, 11:30-14:30
geral@terranovabypopuli.pt
www.terranovabypopuli.pt

RESTAURANTE A TRAVESSA DO FADO

Largo do Chafariz de Dentro, 1, Lisboa
T. (+351) 218 870 144
geral@atravessadofado.com

RESTAURANTE AZUL E BRANCO

Comida mediterránea
Av. Duque de Loulé, 81-83, Lisboa
T. (+351) 213 182 000
Todos los días, 19:00-22:30
sales.hdl@h10hotels.com
www.hotelh10duquedeloule.com

RESTAURANTE DOIS ARCOS

Cocina portuguesa
Rua dos Douradores, 163, Lisboa
T. (+351) 218 879 689
12:00-22:00. Cerrado los domingos
cides.lopes@gmail.com

RESTAURANTE GRANJA VELHA

Cocina portuguesa
Rua dos Douradores, 200, Lisboa
T. (+351) 218 873 891
12:00-15:00, 19:00-22:00.
Cerrado los domingos
www.granjavelha.com

RESTAURANTE OS TIBETANOS

Rua do Salitre, 117, Lisboa
Sábado: 12:45-15:00/ 20:00-23:00.
Domingo: 12:45-15:00/ 19:30-22:30
info@tibetanos.com
www.tibetanos.com

RESTAURANTE VARANDA DE LISBOA

Cocina portuguesa
Hotel Mundial, Praça Martim Moniz, 2, Lisboa
T. (+351) 218 842 000
Invierno, 19:30-22:00. Verano, 19:30-22:30
www.varandadelisboa.pt

RESTAURANTE VEGETARIANO PSI

Alameda Santo António dos Capuchos, Campo Mártires da Pátria, Lisboa
T. (+351) 213 590 573
Lunes a sábado, 12:30-15:30 y 19:30-22:30. Cerrado los domingos
psiveg@gmail.com
www.restaurante-psi.com

RESTAURANTES

RIB BEEF & WINE

Steakhouse
Praça do Comércio, 31-34, Lisboa
T. (+351) 968 578 962
Domingo a jueves, 12:30-15:00; 19:30-22:30. Viernes y sábado, 12:30-15:00; 19:30-23:00
restaurante.pousadalisboa@pestana.com
www.pousadas.pt/pt/hotel/pousadalisboa

SELLVA

Rua Mouzinho da Silveira, 32, Lisboa
T. (+351) 215 998 814
comercial@grupocpa.pt
www.sellva.pt

SILK CLUB

Restaurante, Bar, Club
Cocina tradicional japonesa
Rua da Misericórdia, 14, Lisboa
T. (+351) 913 009 193
Martes a sábado, a partir de las 19:00
events@silk-club.com
www.silk-club.com

SOLAR DOS PRESUNTOS

Rua Portas de Santo Antão, 150, Lisboa
T. (+351) 213 424 253
restaurante@solar dospresuntos.com
www.solar dospresuntos.com

THE DECADENTE

RESTAURANTE & BAR
Alimentos y bebidas locales, sin complicaciones, prácticas sostenibles y un ambiente confortable. Grill, raw bar y coctelería de autor.
Rua S. Pedro de Alcântara, 81, Lisboa
T. (+351) 213 461 381
De domingo a jueves, de 19:00 a 23:00. Viernes y sábado, de 19:00 a 00:00
geral@thedecadente.pt
www.thedecadente.pt

ZAMBEZE

Cocina regional y cocina africana
Calçada Marquês de Tancos, Lisboa
T. (+351) 218 877 056
Todos los días, 10:00-23:00
www.zambezerestaurante.pt

PRAÇA DO COMÉRCIO A BELÉM

A TRAVESSA

Cocina portuguesa
Travessa do Convento das Bernardas, 12, Lisboa
T. (+351) 213 902 034
Cerrado: domingo, lunes y sábado al almuerzo
www.atraversa.com

CAFÉ IN

Cocina portuguesa e internacional
Av. Brasília, 311, Lisboa
T. (+351) 213 626 248
12:00-16:00 y 20:00-00:00. Terraza, 10:00-03:10
www.cafein.pt

DOCA DE SANTO

Armazém CP, Doca de Santo Amaro, Lisboa
T. (+351) 213 963 535
comercial@grupocpa.pt
www.docadesanto.com.pt

ESPAÇO ESPELHO D'ÁGUA CERRADO TEMPORALMENTE

Av. Brasília, S/N, Belém, Lisboa
T. (+351) 213 010 510
info@espacoesselhohodeagua.com
www.espacoesselhohodeagua.com

IBO RESTAURANTE

Cocina mediterránea y de Mozambique
Armazém A, compartimento 2, Lisboa
T. (+351) 213 423 611 / 961 332 024
Martes a jueves, 12:00-23:00. Viernes y sábado, 12:00-01:00. Domingo, 12:30-15:30. Cerrado los lunes
www.ibo-restaurante.pt

LATA

Armazém CP, Doca de Santo Amaro, Lisboa
T. (+351) 210 935 386
comercial@grupocpa.pt
www.lata.com.pt

MONTE MAR LISBOA

Especialidades pescados y mariscos frescos
Rua da Cintura, Armazém 65, Cais do Sodré, Lisboa
T. (+351) 213 220 160
De martes a domingo, 12:00-23:00
sales@onyriaresorts.com
www.mmlisboa.pt

NUNES REAL MARISQUEIRA

Marisquería
Rua Bartolomeu Dias, 172, Lisboa
T. (+351) 213 019 899
De martes a domingo, de 12:00 a 00:00. Cierra el lunes.
geral@nunesmarisqueira.pt
www.nunesmarisqueira.pt

PAP'AÇORDA

Cocina portuguesa
Mercado da Ribeira, Av. 24 de Julho, 49, 1.º, Lisboa
T. (+351) 213 464 811
12:30-14:30 y 20:00-23:00. Domingo, martes y miércoles, 12:00-24:00. Jueves, Viernes y sábado, 12:00-23:00
reservations@papacorda.com
papacorda.com

PÁTEO ALFACINHA RESTAURANTE HORTA

Cocina portuguesa
Rua do Guarda Jóias, 44, Lisboa
T. (+351) 213 642 171
reservations@papacorda.com
www.pateoalfacinha.com/restaurantes

PORTUGÁLIA CERVEJARIA BELÉM

Av. Brasília, Edf. Espelho d'Água, Lisboa
T. (+351) 213 032 700
12:00-00:00
www.portugalia.pt

PORTUGÁLIA CERVEJARIA CAIS DO SODRÉ

Rua Cintura do Porto de Lisboa, Lisboa
T. (+351) 213 422 138
12:00-00:00
www.portugalia.pt

POVO

Rua Nova do Carvalho, 32, Lisboa
T. (+351) 213 473 403
povo@ctlisbon.com
www.povolisboa.com

RESTAURANTE FEITORIA & WINE BAR

Altis Belém Hotel & Spa,
Doca do Bom Sucesso, Lisboa
T. (+351) 210 400 200/208
Abierto de lunes a sábado
Cena: 19:30-23:00
reservationsbelem@altishotels.com
www.restaurantefeitoria.com

RESTAURANTE GEOGRAPHIA

Cocina portuguesa y de influencias lusófonas
Rua do Conde, 1, Lisboa
T. (+351) 213 960 036
De Lunes a Sábado: 12:30-15:00/19:30-23:30
ola@restaurantegeographia.pt
www.restaurantegeographia.pt

SEGUNDO MUELLE

Comida peruana
Praça Dom Luís I, 30, loja 4B, Lisboa
T. (+351) 210 133 540
De lunes a jueves y domingo, 12:00-24:00. Viernes y sábado, 12:00-01:00
sm.lisboa@segundomuelle.pt
www.segundomuelle.com

SOPHIA NATURAL ITALIAN

Praça Dom Luís I, 34, Loja 9, Lisboa
T. (+351) 210 499 710
comercial@grupocpa.pt
www.sophia.com.pt

SUD LISBOA TERRAZA

Ítalo-mediterránea
Av. Brasília, Pavilhão Poente, Lisboa
T. (+351) 211 592 700
Todos los días, 11:00-02:00
comercial@sudlisboa.com
www.sudlisboa.com

VALLE FLÔR

Cocina portuguesa
Rua Jau, 54, Lisboa (Pestana Palace)
T. (+351) 213 615 600
Desayuno, 06:30-10:30. Fin de semana y festivos, 06:30-11:00. Almuerzo, 12:30-15:30. Cena, 19:00-22:30
restaurante.valle-flor@pestana.com
www.pestana.com

5 OCEANOS

Doca de Santo Amaro, Armazém 12, Lisboa
T. (+351) 213 978 015
Todos los días, 12:00-01:00
www.5oceanos.pt

PRAÇA DO COMÉRCIO AO PARQUE DAS NAÇÕES

RESTAURANTE D' BACALHAU

Rua da Pimenta, 45,
Parque das Nações, Lisboa
T. (+351) 218 941 296
Todos los días, 12:00-16:00;
19:00-23:00
www.restaurantebacalhau.com

RESTAURANTE ESTAÇÃO MENINA BONITA

Av. Infante D. Henrique, 306, Armazém 5, 2.º, LISBOA
T. (+351) 910 916 171
reservas@estacaomb.pt
estacaomeninabonita.pt

RESTAURANTE GOLF SPOT

Cocina portuguesa e japonesa
Azinhaga das Galhardas, Lisboa
T. (+351) 969 340 713
Desayuno: martes a domingo, 10:00-12:00. Almuerzo: martes a domingo, 12:00-15:30. Cena: martes a sábado, 19:30 - 22:30. Cerrado los lunes
restaurantegolfspot@academiadegolfdelisboa.pt
www.academiadegolfdelisboa.pt

RESTAURANTE MANJERICO ALEGRE

Rua Terreiro do Trigo, 94, Lisboa
T. (+351) 210 532 846
manjerico.alegre@gmail.com

SENHOR PEIXE

Rua da Pimenta, 35-37, Lisboa
T. (+351) 218 955 892
Closed on Monday
www.senhorpeixe.pt

AVENIDAS NOVAS

ELEVEN

Cocina mediterránea
Rua Marquês de Fronteira,
Jardim Amália Rodrigues, Lisboa
T. (+351) 213 862 211
Cerrado los domingos
www.restauranteeleven.com

PORTUGÁLIA CERVEJARIA

Av. Almirante Reis, 117, Lisboa
T. (+351) 213 140 002
12:00-00:00
www.portugalia.pt

RESTAURANTE TÍPICO O MADEIRENSE

Cocina tradicional de la Madeira
Amoreiras Shopping Center,
Loja 3026-7, Lisboa
T. (+351) 213 830 827
Todos los días 12:00-23:00
www.omadeirense.pt

THE LINGERIE RESTAURANT

Cocina portuguesa
Av. António Augusto de Aguiar, 88A, Lisboa
T. (+351) 915 672 450
Martes a Viernes 20:30-01:00
y Sábado 19:00-22:00 y 22:15-02:00
lingerielisboa@gmail.com
www.lisboa.thelingerierestaurant.com

OTROS

RESTAURANTE JARDIM DA LUZ

Quartel da Formação,
Largo da Luz, Carnide
T. (+351) 210 134 209
geral@jardimdaluz.pt

FUERA DA LA CIUDAD

CAFÉ PARIS

Cocina portuguesa e internacional
Praça da República, 32 R/C, Sintra
T. (+351) 219 105 860
Todos los días, 09:00-23:00
comercial@screstauracao.com
www.screstauracao.com

CENTRAL PALACE HOTEL

Cocina portuguesa e internacional
Praça da República, 34-36 R/C, Sintra
T. (+351) 219 105 860
Todos los días, 09:00-23:00
comercial@screstauracao.com
www.screstauracao.com

MONTE MAR CASCAIS

Av. Nossa Senhora do Cabo, 2845, Cascais
T. (+351) 214 869 270
montemar@onryriatesorts.com
www.mmcascais.pt

PALAPHITA CASCAIS

Av. Nossa Senhora do Cabo, 101, Casa da Guia, Cascais
T. (+351) 913 335 025
reservas@palaphita.com
https://www.palaphita.eu/

RESTAURANTES | ALOJAMIENTO

RESTAURANTE FORTALEZA DO GUINCHO

Estrada do Guincho, 2413, Cascais
T. (+351) 214 870 491
reservations@guinchotel.pt
www.fortalezadoguincho.com/
restaurante-fortaleza-do-guincho

BARES & CLUBS

HAVANA

Doca de Santo Amaro, Armazém 5, Alcântara
T. (+351) 213 979 893
Todos los días, 11:00-06:00
info@havana.mail.pt
www.grupodoubleh.com

REAL SPORTS BAR

Mira tu deporte favorito. Snacks, hamburguesas y cerveza.
Rua São Sebastião da Pedreira, 234 C, Lisboa
T (+351) 213 199 500
Todos los días, de 15:30 a 00:00
rpl@realhotelsgroup.com
www.realpalacio.realhotelsgroup.com/
restaurantes-lisboa/real-sports-bar/

HOTELES

★★★★★

138 LIBERDADE HOTEL

Av. da Liberdade, 138-142, Lisboa
T. (+351) 210 410 000
reception@138liberdadehotel.com
www.138liberdadehotel.com

ALTIS AVENIDA HOTEL

Rua 1.º de Dezembro, 120, Lisboa
T. (+351) 210 440 000
reservationsavenida@altishotels.com
www.altishotels.com

ALTIS BELÉM HOTEL & SPA

Doca do Bom Sucesso, Lisboa
T. (+351) 210 400 200
reservationsbelem@altishotels.com
www.altishotels.com

ALTIS GRAND HOTEL

Rua Castilho, 11, Lisboa
T. (+351) 213 106 000
reservations@altishotels.com
www.altishotels.com

ARTSY CASCAIS

Av. Dom Carlos I, 246, Cascais
T. (+351) 210 132 390
reservations@artsycascais.com
www.artsycascais.com

BAIRRO ALTO HOTEL

Praça Luís de Camões, 2, Lisboa
T. (+351) 213 408 288
info@bairroaltohotel.com
www.bairroaltohotel.com

CORINTHIA HOTEL LISBON

Av. Columbano Bordalo Pinheiro, 105, Lisboa
T. (+351) 217 236 363
lisbon@corinthia.com
www.corinthia.com

CORPO SANTO HOTEL

Largo do Corpo Santo, 23-25, Lisboa
T. (+351) 218 288 000
info@corposantohotel.com
www.corposantohotel.com

CROWNE PLAZA

CAPARICA LISBON
Largo Aldeia dos Capuchos, Caparica
T. (+351) 212 909 000
reservations@cpccaparicalisbon.com
www.crowneplaza.com/caparicalisbon

DOLCE CAMPOREAL LISBOA

Rua do Campo, Turcifal
T. (+351) 261 960 900
camporeal.guestservices@dolce.com
www.dolcecamporeal.com

EDITORRY RIVERSIDE

Av. Infante D. Henrique, 1, Lisboa
T. (+351) 219 022 300
riverside@editorryhotels.pt
editorryhotels.com/riverside-apolonia-lisboa

EPIC SANA LISBOA

Av. Eng.º Duarte Pacheco, 15,
T. (+351) 212 468 688
reservations@sanahotels.com
T. (+351) 211 597 305
info.lisboa@epic.sanahotels.com
www.sanahotels.com

EUROSTARS DAS LETRAS

Rua Castilho, 6-12, Lisboa
T. (+351) 213 573 094
info@eurostarsdasletras.com
www.eurostarsdasletras.com

EVOLUTEE HOTEL

Cabeço da Serra - Vau, Óbidos
T. (+351) 262 240 220
info@evoluteehotel.com
www.evoluteehotel.com

FAROL HOTEL

Av. Rei Humberto II de Itália, 7, Cascais
T. (+351) 214 823 490
farol@farol.com.pt
www.farol.com.pt

GRANDE REAL VILLA ITÁLIA HOTEL & SPA

Rua Frei Nicolau de Oliveira, 100, Cascais
T. (+351) 210 966 000
realvillaitalia@hoteisreal.com
www.realhotelsgroup.com

HOTEL ALBATROZ

Rua Frederico Arouca, 100, Cascais
T. (+351) 214 847 380
info@thealbatrozcollection.com
www.thealbatrozcollection.com

HOTEL AVENIDA PALACE

Rua 1.º de Dezembro, 123, Lisboa
T. (+351) 213 218 100
reservas@hotelavenidapalace.pt
www.hotelavenidapalace.pt

HOTEL CASA DE PALMELA

EN 10 KM 33,5, Setúbal
T. (+351) 265 249 650
reservation-casapalmela@ouh.pt
www.hotelcasapalmela.pt

H10 DUQUE DE LOULÉ

Av. Duque de Loulé, 81-83, Lisboa
T. (+351) 213 182 000
reservations.hdl@h10hotels.com
www.hotelh10duquedeloule.com

HOTEL CASCAIS MIRAGEM

Av. Marginal, 8554, Cascais
T. (+351) 210 060 600
geral@cascaismirage.com
www.cascaismirage.com

HOTEL DOM PEDRO LISBOA

Av. Eng.º Duarte Pacheco, 24, Lisboa
T. (+351) 213 896 600
lisboa.reservations@dompoko.com
www.dompoko.com

HOTEL FORTALEZA DO GUINCHO

Estrada do Guincho, 2413, Cascais
T. (+351) 214 870 491
reservations@guinchotel.pt
www.fortalezadoguincho.com

HOTEL OLISSIPPO LAPA PALACE

Rua Pau de Bandeira, 4, Lisboa
T. (+351) 213 949 494
info.lapa@olissippohotels.com
www.olissippohotels.com

HOTEL PALÁCIO DO GOVERNADOR

Rua Bartolomeu Dias, 117, Lisboa
T. (+351) 212 467 800
bookings@nauhotels.com
www.nauhotels.com

HOTEL PORTO BAY LIBERDADE

Rua Rosa Araújo, 8, Lisboa
T. (+351) 210 015 700
portobayliberdade@portobay.pt
www.portobay.com

HOTEL QUINTA DA MARINHA RESORT

Rua das Palmeiras,
Quinta da Marinha, Cascais
T. (+351) 214 860 100
sales@onyriaresorts.com
www.quintadamarinha.com

HOTEL REAL PALÁCIO

Rua Tomás Ribeiro, 115, Lisboa
T. (+351) 213 199 500
info@hoteisreal.com
www.realhotelsgroup.com

HOTEL SOFITEL LISBON LIBERDADE

Av. da Liberdade, 127, Lisboa
T. (+351) 213 228 300
h1319@sofitel.com
www.sofitel-lisboa.com

HOTEL TIVOLI - LISBOA

Av. da Liberdade, 185, Lisboa
T. (+351) 213 198 900
avenidaliberdade@tivoli-hotels.com
www.tivolilisboa.com

HOTEL TIVOLI - PALÁCIO DE SETEAIS

Av. Barbosa du Bocage, 8, Seteais,
Sintra
T. (+351) 219 233 200
gr.palacioseteais@tivoli-hotels.com
www.tivolipalacioseteais.com

HOTEL VALVERDE

Av. da Liberdade, 164, Lisboa
T. (+351) 210 940 300
info@valverdehotel.com
www.valverdehotel.com

HOTEL VILA GALÉ COLLECTION PALÁCIO DOS ARCOS

Largo Conde das Alcáçovas,
Paço de Arcos
T. (+351) 210 493 200
palacio.reservas@vilagale.com
www.vilagale.com

HOTEL VILA GALÉ SINTRA

Rua Fonte da Granja, 30, Sintra
T. (+351) 210 520 000
sintra@vilagale.com
www.vilagale.com

HYATT REGENCY LISBON

Rua da Junqueira, 63, Lisboa
T. (+351) 21 482 9123
hyatt.com/pt-PT/hotel/portugal/hyatt-regency-lisbon/lishr

IBEROSTAR LISBOA

Rua Castilho, 64, Lisboa
T. (+351) 215 859 000
lisboa@iberostar.com
www.iberostar.com/pt/hoteis/lisboa

IMMERSO

Rua Bica da Figueira, Marvão, Ericeira
T. (+351) 261 104 420
info@immerso.pt
immerso.pt

INTERCONTINENTAL CASCAIS-ESTORIL

Avenida Marginal, 8023, Monte Estoril
T. (+351) 218 291 100
liset.reservations@ihg.com
estorilintercontinental.com

INTERCONTINENTAL LISBON

Rua Castilho, 149, Lisboa
T. (+351) 213 818 700
lisha.reservations@ihg.com
www.intercontinental.com

MEMMO PRINCIPE REAL

Rua D. Pedro V, 56, Lisboa
T. (+351) 219 016 800
preal@memmohotels.com
memmohotels.com

MONTEBELO VISTA ALEGRE

LISBOA CHIADO HOTEL
Largo Barão Quintela, 3, Lisboa
T. (+351) 210 548 480
montebelovistaalegrelisboa@montebelohotels.com
montebelohotels.com

MYRIAD BY SANA HOTELS

Cais das Naus, Lote 2.21.01, Lisboa
T. (+351) 212 468 688
reservations@sanahotels.com
T. (+351) 211 107 600
info@myriad.pt
www.sanahotels.com

ONYRIA MARINHA BOUTIQUE HOTEL

Quinta da Marinha, Rua do Clube, Cascais
T. (+351) 212 486 01 00
sales@onyriaresorts.com
onyriamarinha.com

PALÁCIO ESTORIL HOTEL GOLF & SPA

Rua Particular, Estoril
T. (+351) 214 648 000
info@hotelestorilpalacio.pt
www.palacioestorilhotel.com

PALÁCIO LUDOVICE WINE EXPERIENCE HOTEL

Rua de São Pedro de Alcântara,
39-49, Lisboa
T. (+351) 211 513 850
sales@palacioludovice.com
www.palacioludovice.com

PENHA LONGA RESORT

Estrada da Lagoa Azul, Linhó, Sintra
T. (+351) 219 249 011
resort.penhalonga@penhalonga.com
www.penhalonga.com

PESTANA PALACE HOTEL & NATIONAL MONUMENT

Rua Jau, 54, Lisboa
T. (+351) 213 615 600
reception.cph@pestana.com
www.pestana.com

PRAIA D'EL REY MARRIOTT GOLF & BEACH RESORT

Av. Dona Inês de Castro, 1,
Vale de Janelas, Amoreira, Óbidos
T. (+351) 262 905 100
info.pdr@marriott-pdr.pt
www.praia-del-rey.com

ALOJAMENTO

RITZ FOUR SEASONS HOTEL LISBOA

Rua Rodrigo da Fonseca, 88, Lisboa
T. (+351) 213 811 400
reservations.lis@fourseasons.com
www.fourseasons.com

SHERATON LISBOA HOTEL & SPA

Rua Latino Coelho, 1, Lisboa
T. (+351) 213 120 000
sheraton.lisboa@sheraton.com
www.sheratonlisboa.com

THE IVENS HOTEL

Rua Capelo, 5, Lisboa
T. (+351) 210 543 135
book@theivenshotel.com
www.theivenshotel.com

THE LUMIARES HOTEL & SPA

Rua Diário de Notícias, 142, Lisboa
T. (+351) 211 160 200
info@thelumiares.com
www.thelumiares.com

THE OITAVOS

Rua de Oitavos, Quinta da Marinha, Cascais
T. (+351) 214 860 020
info@theoitavos.com
www.theoitavos.com

THE ONE PALÁCIO DA ANUNCIADA

Rua das Portas de Santo Antão, 112-134, Lisboa
T. (+351) 210 412 300
info.hpa@hotelstheone.com
www.hotelstheone.com

THE VINTAGE LISBOA HOTEL

Rua Rodrigo da Fonseca, 2, Lisboa
T. (+351) 210 405 000
info@thevintagelisbon.com
www.thevintagelisbon.com

VIP GRAND LISBOA HOTEL & SPA

Av. 5 de Outubro, 197, Lisboa
T. (+351) 210 435 000
hotelviplisboa@viphotels.com
www.viphotels.com

★★★★

1908 LISBOA HOTEL

Largo do Intendente Pina Manique, 6, Lisboa
T. (+351) 218 804 000
info@1908lisboahotel.com
www.1908lisboahotel.com

AVANI AVENIDA LIBERDADE

Rua Júlio César Machado, 7, Lisboa
T. (+351) 213 591 000
lisbon@avani-hotels.com
www.avanihotels.com

BESSAHOTEL LIBERDADE

Av. da Liberdade, 29-41, Lisboa
T. (+351) 213 210 500
infoliberaldade@bessahotel.com
www.bessahotel.com

CONVENT SQUARE HOTEL

Rua Dom Antão de Almada, 4, Lisboa
T. (+351) 218 442 000
stay@conventsquarehotel.com
www.conventsquarehotel.com

CZAR LISBON HOTEL

Av. Almirante Reis, 103, Lisboa
T. (+351) 211 115 200
reservas@czarlisbonhotel.com
www.czarlisbonhotel.com

DOS REIS BY

THE BEAUTIQUE HOTELS

Av. Almirante Reis, 34, Lisboa
T. (+351) 964 476 574
reis@thebeautiquehotels.com
<https://www.thebeautiquehotels.com/en/dos-reis/>

DOUBLETREE BY HILTON LISBON – FONTANA PARK

Rua Eng.º Vieira da Silva, 2, Lisboa
T. (+351) 210 410 600
lisbonfontanapark.info@hilton.com
www.doubletree3.hilton.com

EVOLUTION CASCAIS-ESTORIL

Av. Marginal, 7034 A, Estoril
T. (+351) 211 590 200
hello.cascais-estoril@evolution-hotels.com
www.evolution-hotels.com

EVIDÊNCIA BELVERDE ATITUDE HOTEL

Av. de Belverde, 70, Belverde, Seixal
T. (+351) 210 426 900
belverde@evidenciahoteis.com
www.evidenciabelverde.com

EVOLUTION LISBOA

Praça Duque de Saldanha, 4, Lisboa
T. (+351) 212 468 688
reservations@sanahotels.com
T. (+351) 211 590 200
hello.lisboa@evolution-hotels.com
www.sanahotels.com

FOUR POINTS BY SHERATON SESIMBRA

Rua 4 de Maio, Lote 50, Altinho de São João, Sesimbra
T. (+351) 210 518 370
www.marriott.com/LISFP

H10 DUQUE DE LOULÉ

Av. Duque de Loulé, 81-83, Lisboa
T. (+351) 213 182 000
reservations.hdl@h10hotels.com
www.hotelh10duquedeloule.com

HERITAGE AV. LIBERDADE HOTEL

Av. da Liberdade, 28, Lisboa
T. (+351) 213 404 040
avliberdade@heritage.pt
www.heritage.pt

HF FÉNIX LISBOA

Praça Marquês de Pombal, 8, Lisboa
T. (+351) 213 716 661
booking@lisboa@hfhotels.com
www.hfhotels.com

HF FÉNIX URBAN

Av. António Augusto de Aguiar, 14, Lisboa
T. (+351) 213 515 000
booking.urban@hfhotels.com
www.hfhotels.com

HOLIDAY INN LISBOA

Av. António José de Almeida, 28A, Lisboa
T. (+351) 210 044 000
hil@grupo-continental.com
www.holidayinn.com/lisbonprt

HOLIDAY INN LISBON CONTINENTAL

Rua Laura Alves, 9, Lisboa
T. (+351) 210 046 000
hic@grupo-continental.com
www.grupo-continental.com

HOTEL AÇORES LISBOA

Av. Columbano Bordalo Pinheiro, 3, Lisboa
T. (+351) 217 222 920
hal@bhc.pt
www.bensaudehotels.com

HOTEL BRITANIA

Rua Rodrigues Sampaio, 17, Lisboa
T. (+351) 213 155 016
britania.hotel@heritage.pt
www.heritage.pt

HOTEL DA ESTRELA

Rua Saraiva Carvalho, 35, Lisboa
T. (+351) 211 900 100
hotel.daestrela@unlockhotels.com
www.hoteldaeestrela.com

HOTEL DO MAR

Rua General Humberto Delgado, 10,
Sesimbra
T. (+351) 212 288 300
hoteldomar@hoteldomar.pt
www.hoteldomar.com

HOTEL ESTORIL EDEN

Av. de Sabóia, 209, Monte Estoril
T. (+351) 214 667 600
geral@hotelestorileden.pt
www.hotelestorileden.pt

HOTEL FLÓRIDA

Rua Duque de Palmela, 34, Lisboa
T. (+351) 213 576 145
sales@hotel-florida.pt
www.hotel-florida.pt

HOTEL LISBOA PLAZA

Travessa do Salitre, 7, Lisboa
T. (+351) 213 218 218
plaza.hotels@heritage.pt
www.heritage.pt

HOTEL MARQUÊS DE POMBAL

Av. da Liberdade, 243, Lisboa
T. (+351) 213 197 900
info@hotel-marquesdepombal.pt
www.hotel-marquesdepombal.pt

HOTEL MELIA SETÚBAL

Av. Alexandre Herculano, 58, Setúbal
T. (+351) 265 240 400
melia.setubal@meliaportugal.com
www.meliasetubal.com

HOTEL MERCURE LISBOA

Av. José Malhoa, 23, Lisboa
T. (+351) 217 208 000
h3346@accor.com
www.mercure.com

HOTEL MUNDIAL

Praça Martim Moniz, 2, Lisboa
T. (+351) 218 842 000
reservations@hotel-mundial.net
www.hotel-mundial.pt

HOTEL NH CAMPO GRANDE

Campo Grande, 7, Lisboa
T. (+351) 217 957 555
F. (+351) 217 957 500
nhcampogrande@nh-hotels.com
www.nh-hotels.com

**HOTEL NH COLLECTION
LIBERDADE**

Av. da Liberdade, 180 B, Lisboa
T. (+351) 213 514 060
nhliberdade@nh-hotels.com
www.nh-hotels.com

HOTEL NOVOTEL LISBOA

Av. José Malhoa, 1-1A, Lisboa
T. (+351) 217 244 800
h0784@accor.com
www.accorhotels.com

HOTEL REAL OEIRAS

Rua Álvaro Rodrigues de Azevedo, 5,
Paço de Arcos
T. (+351) 214 469 900
roe@realhotelsgroup.com
www.realoeiras.realhotelsgroup.com

MAMA LISBOA

Rua Alexandre Herculano, 51, Lisboa
T. (+351) 210 549 899
lisboa@mamashelter.com
www.mamashelter.com

HOTEL SMY LISBOA

Rua da Artilharia 1, 112, Lisboa
T. (+351) 212 484 900
info.lisboa@smyhotels.com
www.smyhotels.com

HOTEL OLISSIPPO CASTELO

Rua Costa do Castelo, 126, Lisboa
T. (+351) 218 820 190
info.oc@olissippohotels.com
www.olissippohotels.com

HOTEL OLISSIPO MARQUÊS DE SÁ

Av. Miguel Bombarda, 130, Lisboa
T. (+351) 217 911 014
rsv@olissippohotels.com
www.olissippohotels.com

HOTEL OLISSIPPO ORIENTE

Av. Dom João II, 32,
Parque das Nações, Lisboa
T. (+351) 218 929 100
rsv@olissippohotels.com
www.olissippohotels.com

HOTEL OLISSIPPO SALDANHA

Av. Praia da Vitória, 30, Lisboa
T. (+351) 210 006 690
info.os@olissippohotels.com
www.olissippohotels.com

HOTEL PORTUGAL

Rua João das Regras, 4, Lisboa
T. (+351) 218 842 120
info@hotelportugal.com
www.hotelportugal.com

HOTEL PRAIA MAR

Rua do Gurué, 16, Carcavelos
T. (+351) 214 585 100
praiaamar@almeidahotels.pt
www.almeidahotels.pt/hotel-praia-mar

HOTEL PRÍNCIPE REAL

Rua da Alegria, 53, Lisboa
T. (+351) 213 407 350
geral@hotelprincipereal.com
www.belverhotels.com

HOTEL NH SINTRA CENTRO

Av. Dom João II, 27,
Parque das Nações, Lisboa
T. (+351) 218 915 100
nhsintra@nh-hotels.com
www.nh-hoteles.pt/hotel/nh-sintra

HOTEL TIVOLI SINTRA

Praça da República, Sintra
T. (+351) 219 237 200
sintra@tivoli-hotels.com
www.tivolisintra.com

HOTEL TRYP LISBOA**CAPARICA MAR BY WINDHAM**

Av. General Humberto Delgado,
47, Costa da Caparica
T. (+351) 212 918 900
res.tlc@trypportugal.com
www.tryplisboacaparica.com

MELIA LISBOA AEROPORTO

Rua C, 2, Aeroporto Internacional
de Lisboa
T. (+351) 218 425 000
res.mla@meliaportugal.com
www.melialisboaaeroporto.com

MELIA LISBOA ORIENTE

Av. Dom João II, Lt. 1.16.02B, Lisboa
T. (+351) 218 930 000
res.mlo@meliaportugal.com
www.melialisboaoriente.com

ALOJAMENTO

HOTEL VILA GALÉ CASCAIS

Rua Frei Nicolau de Oliveira, 80
Parque da Gandarinha, Cascais
T. (+351) 214 826 000
cascais@vilagale.com
www.vilagale.com

HOTEL VILA GALÉ ESTORIL

Av. Marginal – Apartado 49, Estoril
T. (+351) 214 648 400
estoril@vilagale.com
www.vilagale.com

HOTEL VILA GALÉ ERICEIRA

Largo dos Navegantes, 1, Ericeira
T. (+351) 261 869 900
ericeira@vilagale.com
www.vilagale.com

HOTEL VILA GALÉ ÓPERA

Travessa do Conde da Ponte, Lisboa
T. (+351) 213 605 400
opera@vilagale.com
www.vilagale.com

HOTEL VINCCI BAIXA

Rua do Comércio, 32-38, Lisboa
T. (+351) 218 803 190
baixa@vinctehoteles.com
www.vinctehoteles.com

HOTEL YORK HOUSE LISBOA

Rua das Janelas Verdes, 32, Lisboa
T. (+351) 213 962 435
manager@yorkhouselisboa.com
www.yorkhouselisboa.com

HOTEL ZENIT LISBOA

Av. 5 de Outubro, 11, Lisboa
T. (+351) 213 102 200
dirlisboa@zenithoteles.com
www.zenithoteles.com

INSPIRA LIBERDADE BOUTIQUE HOTEL

Rua de Santa Marta, 48, Lisboa
T. (+351) 210 440 900
reservas@inspirahotels.com
www.inspirahotels.com

INTERNACIONAL DESIGN HOTEL

Rua da Betesga, 3, Rossio, Lisboa
T. (+351) 213 240 990
info@idesignhotel.com
www.idesignhotel.com

JERÓNIMOS 8

Rua dos Jerónimos, 8, Lisboa
T. (+351) 213 600 900
jeronimos8@almeidahotels.pt
www.jeronimos8.com

LUX LISBOA PARK

Rua Padre António Vieira, 32-34, Lisboa
T. (+351) 213 894 320
lux.lisboa@luxhotels.pt
www.lisboa.luxhotels.pt

LEGENDARY LISBOA SUITES

Rua Rodrigo da Fonseca, 44-50, Lisboa
T. (+351) 210 046 600
legendarylisboasuites@
continentalhotels.eu
www.legendarylisboasuites.com

LEZÍRIA PARQUE HOTEL

Av. Barranco de Cegos, 22,
Vila Franca de Xira
T. (+351) 263 276 670
diriph@continentalhotels.eu
www.continentalhotels.eu

LISBOA MARRIOTT HOTEL

Av. dos Combatentes, 45, Lisboa
T. (+351) 217 235 400
lisbon@marrriotthotels.com
www.lisbonmarrriott.com

JÚPITER LISBOA HOTEL

Av. da República, 46, Lisboa
T. (+351) 210 730 100
info.lisboa@jupiterhoteis.com
www.jupiterlisboahotel.com

LUMEN HOTEL & THE LISBON LIGHT SHOW

Rua Sousa Martins, 20, Lisboa
T. (+351) 210 547 410
booking@lumenhotel.pt
www.lumenhotel.pt

LUTÉCIA SMART DESIGN HOTEL

Av. Frei Miguel Contreiras, 52, Lisboa
T. (+351) 218 411 300
info@luteciahotel.com
www.luteciahotel.com

LX BOUTIQUE HOTEL

Rua do Alecrim, 12, Lisboa
T. (+351) 213 474 394
goncalo.dias@lxboutiquehotel.com
www.lxboutiquehotel.com

MADALENA BY THE BEAUTIQUE HOTELS

Rua da Madalena, 271, Lisboa
T. (+351) 210 537 006
guestservice@thebeautiquehotels.com
www.thebeautiquehotels.com/pt/
madalena

MERCURE LISBOA ALMADA

Rua Abel Salazar, 9, Pragal, Almada
T. (+351) 212 761 401
ha040@accor.com
www.mercure.com

MEMMO ALFAMA

Travessa das Merceeiras, 27, Lisboa
T. (+351) 210 495 660
alfama@memmohotels.com
memmohotels.com

NEYA LISBOA HOTEL

Rua Dona Estefânia, 71-77, Lisboa
T. (+351) 213 101 800
info@neyahotels.com
www.neyahotels.com

PESTANA LISBOA VINTAGE

Rua Braancamp, 7, Lisboa
T. (+351) 210 518 000
fo.lisboavintage@pestana.com
www.pestana.com

PESTANA CR7 LISBOA

Rua da Prata, 24-28, Lisboa
T. (+351) 210 401 710
fo.pestanacr7lisbon@pestana.com
www.pestanacr7.com

PESTANA SINTRA GOLF & SPA HOTEL

Rua Mato da Mina, 19, Sintra
T. (+351) 210 424 300
guest@pestana.com
www.pestana.com

PORTO BAY MARQUÊS

Rua Duque de Palmela, 32, Lisboa
T. (+351) 210 402 000
portobaymarques@portobay.pt
www.portobay.com

PRAIA DO SAL RESORT

Rua das Caravelas, 88, Alcochete
T. (+351) 212 343 165
geral@praiadosal.com
www.praiadosal.com

RADISSON BLU LISBOA

Av. Marechal Craveiro Lopes, 390, Lisboa
T. (+351) 210 045 000
rad@grupo-continental.com
www.lisbon.radissonblu.com

RAMADA BY WYNDDHAM LISBON HOTEL

Av. Eng.º Arantes e Oliveira, 9, Lisboa
T. (+351) 218 434 200
reservations@olaiasparkhotel.com
www.ramada.com

EPIC SANA MARQUÊS

Av. Fontes Pereira de Melo, 8, Lisboa
T. (+351) 212 468 688
reservations@sanahotels.com
T. (+351) 210 064 300
info.marques@epic.sanahotels.com
www.sanahotels.com

SANA MALHOA

Av. José Malhoa, 8, Lisboa
T. (+351) 212 468 688
reservations@sanahotels.com
T. (+351) 210 061 800
sanamalhoa@sanahotels.com
www.sanahotels.com

SANA METROPOLITAN

Rua Soeiro Pereira Gomes, 2, Lisboa
T. (+351) 212 468 688
reservations@sanahotels.com
T. (+351) 217 982 500
sanametropolitan@sanahotels.com
www.sanahotels.com

SANA SESIMBRA HOTEL

Av. 25 de Abril, Sesimbra
T. (+351) 212 468 688
reservations@sanahotels.com
T. (+351) 212 289 000
sanasesimbra@sanahotels.com
www.sanahotels.com

SESIMBRA HOTEL & SPA

Praça da Califórnia, Sesimbra
T. (+351) 212 289 800
info@sesimbrahotelspa.com
www.sesimbrahotelspa.com

THE BEAUTIQUE HOTELS FIGUEIRA

Praça da Figueira, 16, Lisboa
T. (+351) 210 492 940
reservations@thebeautiquehotels.com
www.thebeautiquehotels.com

TURIM ALAMEDA HOTEL

Av. Rovisco Pais, 34, Lisboa
T. (+351) 218 411 550
turimalamedahotel@turimhoteis.com
www.turimhoteis.com

TURIM EUROPA HOTEL

Rua S. Sebastião da Pedreira, 19, Lisboa
T. (+351) 210 330 800
turimeuropahotel@turimhoteis.com
www.turimhoteis.com

TURIM IBERIA HOTEL

Av. 5 de Outubro, 160, Lisboa
T. (+351) 217 906 110
turimiberiahotel@turimhoteis.com
www.turimhoteis.com

TURIM LISBOA HOTEL

Rua Filipe Folque, 20, Lisboa
T. (+351) 213 139 410
turimlisboahotel@turimhoteis.com
www.turimhoteis.com

VIP EXECUTIVE ART'S

Av. Dom João II, 47, Lisboa
T. (+351) 210 020 400
hotelarts@viphotels.com
www.viphotels.com

VIP EXECUTIVE ÉDEN APARTHOTEL

Praça dos Restauradores, 24, Lisboa
T. (+351) 213 216 600
isabelbeja@viphotels.com
www.viphotels.com

VIP EXECUTIVE ENTRECAMPOS HOTEL & CONFERENCE

Av. 5 de Outubro, 295 D, Lisboa
T. (+351) 210 043 046
hotelentrecampos@viphotels.com
www.viphotels.com

VIP EXECUTIVE MARQUÊS APARTHOTEL

Av. Duque de Loulé, 45, Lisboa
T. (+351) 213 510 480
suitesdomarques@viphotels.com
www.viphotels.com

VIP EXECUTIVE PICOAS HOTEL

Rua Filipe Folque, 12, Lisboa
T. (+351) 210 513 200
hotelpicoas@viphotels.com
www.viphotels.com

VIP EXECUTIVE SALDANHA

Rua Fernão Lopes, 25, Lisboa
T. (+351) 213 308 620
hotelsaldanha@viphotels.com
www.viphotels.com

VIP EXECUTIVE SANTA IRIA

Estrada Nacional 10, 1260, Santa Iria da Azóia
T. (+351) 210 032 300
hotelsantairia@viphotels.com
www.viphotels.com

WC BY THE BEAUTIQUE HOTELS

Av. Almirante Reis, 35, Lisboa
T. (+351) 210 537 001
guestservice@thebeautiquehotels.com
<https://www.thebeautiquehotels.com/pt/wc/>

★★★

AMAZÓNIA LISBOA HOTEL

Travessa Fábrica dos Pentes, 12-20, Lisboa
T. (+351) 211 147 831
reclisboa@amazoniahoteis.com
www.amazoniahoteis.com

AMERICA DIAMOND'S HOTEL

Rua Tomás Ribeiro, 47, Lisboa
T. (+351) 213 521 177
info@americadiamondshotel.com
www.americadiamondshotel.com

ARRIBAS SINTRA HOTEL

Av. Alfredo Coelho, 28, Praia Grande, Sintra
T. (+351) 219 289 050
mail@hotelarribas.pt
www.ribashotel.com

CASA DE SÃO MAMEDE HOTEL

Rua da Escola Politécnica, 159, Lisboa
T. (+351) 213 963 166
casasaomamedehotel@gmail.com
www.casasaomamede.pt

DOM CARLOS LIBERTY HOTEL

Rua Alexandre Herculano, 13, Lisboa
T. (+351) 213 173 570
comercial@domcarloshoteis.com
www.domcarloshoteis.com

DOM CARLOS PARK HOTEL

Av. Duque de Loulé, 121, Lisboa
T. (+351) 213 512 590
reservas@domcarloshoteis.com
www.domcarloshoteis.com

ALOJAMENTO

HF FÉNIX GARDEN

Rua Joaquim António de Aguiar, 3,
Lisboa
T. (+351) 213 717 120
booking.garden@hfhotels.com
www.hfhotels.com

HF FÉNIX MUSIC

Rua Joaquim António de Aguiar, 5, Lisboa
T. (+351) 210 496 570
booking.music@hfhotels.com
www.hfhotels.com

HOLIDAY INN EXPRESS LISBON – AEROPORTO

Rua da Guiné, Prior Velho
T. (+351) 210 080 800
hielisbonairport@realhotelsgroup.com
www.hiexpress.com

HOTEL HOLIDAY INN EXPRESS LISBON – OIRAS

Av. Dom Félix Niza Ribeiro, Porto Salvo
T. (+351) 214 232 040
expresshilo@grupo-continental.com
www.hiexpress.com/lisbonoiras

HOLIDAY INN EXPRESS LISBON PLAZA SALDANHA

Av. João Crisóstomo, 40, Lisboa
T. (+351) 211 515 900
hielisbonsaldanha@realhotelsgroup.com
www.hiexpress.com/lisbon-ps

HOTEL A. S. LISBOA

Av. Almirante Reis, 188, Lisboa
T. (+351) 218 429 360
info@hotel-aslisboa.pt
www.hotel-aslisboa.com

HOTEL ALVORADA

Rua de Lisboa, 3, Estoril
T. (+351) 214 649 860
geral@hotelalvorada.com
www.hotelalvorada.com

HOTEL AVENIDA PARK

Av. Sidónio Pais, 6, Lisboa
T. (+351) 213 532 181
info@avenidapark.com
www.avenidapark.com

HOTEL BORGES

Rua Garrett, 108, Lisboa
T. (+351) 213 461 951
info@hotelborges.com
www.hotelborges.com

HOTEL EXCELSIOR

Rua Rodrigues Sampaio, 172, Lisboa
T. (+351) 213 537 151
hotalexcelior3@hotmail.com
www.hotel-excelior.pt

HOTEL FLAMINGO

Rua Castilho, 41, Lisboa
T. (+351) 213 841 200
geral@hotelflamingo.pt
www.hotelflamingo.pt

HOTEL HOLIDAY INN EXPRESS LISBON-ALFRAGIDE

Rua Quinta do Paizinho, 11, Carnaxide
T. (+351) 214 009 200
hielisbonalfragide@realhotelsgroup.com
www.hielisboaalfragide.pt

HOTEL IBIS PARQUE DAS NAÇÕES

Rua do Mar Vermelho, Lote 1.07.2.2,
Lisboa
T. (+351) 210 730 470
h8501@accor.com
www.ibis.com

HOTEL LIDO

Rua do Alentejo, 12, Estoril
T. (+351) 214 679 420
lido@hotellido.pt
www.hotellido.pt

HOTEL LONDRES

Av. Fausto Figueiredo, 279, Estoril
T. (+351) 214 648 300
info@hotellondres.com
www.hotellondres.com

HOTEL MÉTROPOLE

Praça Dom Pedro IV, 30, Lisboa
T. (+351) 213 219 030
metropole@almeidahotels.pt
www.almeidahotels.com

HOTEL MIRAPARQUE

Av. Sidónio Pais, 12, Lisboa
T. (+351) 213 524 286
hotel@miraparque.com
www.miraparque.com

HOTEL NACIONAL

Rua Castilho, 34, Lisboa
T. (+351) 213 554 433
geral@hotel-nacional.com
www.hotel-nacional.com

HOTEL PRÍNCIPE LISBOA

Av. Duque de Ávila, 201, Lisboa
T. (+351) 213 592 050
hotel@hotelprincipelisboa.com
www.hotelprincipelisboa.com

HOTEL ROMA

Av. de Roma, 33, Lisboa
T. (+351) 217 932 244
info@hotelroma.pt | www.hotelroma.pt

HOTEL STAR INN LISBON

Rua C – Edifício 125
Aeroporto Internacional de Lisboa
T. (+351) 218 425 700
reservas.lisbon@hotelstarinn.com
www.hotelstarinn.com

HOTEL TRAVEL PARK LISBOA

Av. Almirante Reis, 64, Lisboa
T. (+351) 218 102 100
reservas@hoteltravelpark.com
www.hoteltravelpark.com

IBIS STYLES LISBOA CENTRO MARQUÊS DE POMBAL

Av. Fontes Pereira de Melo, 5, Lisboa
T. (+351) 213 568 800
HA9R8@accor.com
www.ibis.com

LISBOA CENTRAL PARK

Av. Sidónio Pais, 4, Lisboa
T. (+351) 213 502 060
info@lcpark.com
www.lcpark.com

MAMA LISBOA

Rua Alexandre Herculano, 51, Lisboa
T. (+351) 210 549 899
lisboa@mamashelter.com
www.mamashelter.com

MASA HOTEL ALMIRANTE

Av. Almirante Reis, 68, Lisboa
T. (+351) 210 193 750
comercial@masahotel.com
www.masahotel.com

MASA HOTEL 5 DE OUTUBRO (3*)

Av. 5 de Outubro, 87/87A, Lisboa
T. (+351) 212 697 622
comercial@masahotel.com
<https://www.masahotel5deoutubro.com/>

MAXIME HOTEL

Praça da Alegria, 58, Lisboa
T. (+351) 218 716 600
mxh@realhotelsgroup.com
www.maximehotellisbon.com

MOXY LISBOA ORIENTE

Av. Aquilino Ribeiro Machado, 10, Lisboa
T. (+351) 210 488 350
moxy.oriente@hotihoteis.com
www.moxylisboaoriente.com

MY STORY HOTEL CHARMING AUGUSTA

Rua de São Nicolau, 78, Lisboa
T. (+351) 211 147 899
guestservice@mystoryhotels.com
www.mystoryhotels.com

MY STORY HOTEL OURO

Rua Áurea, 100, Lisboa
T. (+351) 213 400 380
guestservice@mystoryhotels.com
www.mystoryhotels.com

MY STORY HOTEL ROSSIO

Praça Dom Pedro IV, 59, Lisboa
T. (+351) 213 400 380
guestservice@mystoryhotels.com
www.mystoryhotels.com

MY STORY HOTEL TEJO

Rua dos Condes de Monsanto, 2, Lisboa
T. (+351) 218 866 182
guestservice@mystoryhotels.com
www.mystoryhotels.com

SANA CAPITOL HOTEL

Rua Eça de Queiroz, 24, Lisboa
T. (+351) 212 468 688
reservations@sanahotels.com
T. (+351) 213 536 811
sanacapitol@sanahotels.com
www.sanahotels.com

SANA RENO HOTEL

Av. Duque D'Ávila, 195-197, Lisboa
T. (+351) 212 468 688
reservations@sanahotels.com
T. (+351) 213 135 000
sanareno@sanahotels.com

SANA REX HOTEL

Rua Castilho, 169, Lisboa
T. (+351) 212 468 688
reservations@sanahotels.com
T. (+351) 213 882 161
sanarex@sanahotels.com
www.sanahotels.com

THE LIFT BOUTIQUE HOTEL

Rua Aurea, 265, Lisboa
T. (+351) 211 165 766
diretor@theliftboutiquehotel.com
www.theliftboutiquehotel.com

HOTEL PESTANA CASCAIS ****

Av. Manuel Júlio Carvalho e Costa,
115, Guia, Cascais
T. (+351) 214 825 900
reception.cascais@pestana.com
www.pestana.com

TURIM RESTAURADORES HOTEL

Rua da Glória, 9, Lisboa
T. (+351) 213 400 270
turimrestauradoreshotel@turimhoteis.com
www.turimhoteis.com

VIP EXECUTIVE BERNA

Av. António Serpa, 13, Lisboa
T. (+351) 217 814 300
hotelberna@viphotels.com
www.viphoteis.com

VIP EXECUTIVE ZURIQUE

Rua Ivone Silva, 18, Lisboa
T. (+351) 217 814 000
hotelzurique@viphotels.com
www.viphoteis.com

OTROS HOTELES**HOTEL ALEGRIA**

Cerrado para mantenimiento.
Praça de Alegria, 12, Lisboa
T. (+351) 213 220 670
mail@alegriagnet.com

HOTEL D. SANCHO I

Av. da Liberdade, 202, Lisboa
T. (+351) 213 513 160
info@domsancho.com
www.domsancho.com

HOTEL DOM AFONSO HENRIQUES

Rua Cristóvão Falcão, 8, Lisboa
T. (+351) 218 117 010
reservas@hoteldah.com
www.hoteldah.com

HOTEL DUAS NAÇÕES

Rua da Vitória, 41, Lisboa
T. (+351) 213 460 710
info@duasnacoes.com
www.duasnacoes.com

HOTEL DUBLIN

Rua de Santa Marta, 45, Lisboa
T. (+351) 213 555 489
infodublin@residencialdublin.com
www.residencialdublin.com

HOTEL GAT ROSSIO

Rua Jardim do Regedor, 27-35, Lisboa
T. (+351) 213 478 300
hotelgatrossio@gatrooms.com
www.gatrooms.com

HOTEL IBIS LISBOA ALFRAGIDE

Alto Cabreira, Estrada Circunvalação,
Amadora
T. (+351) 217 625 090
h5270@accor.com
www.ibishotel.com

HOTEL IBIS LISBOA JOSÉ MALHOA

Av. José Malhoa, Lt. H, Lisboa
T. (+351) 217 235 700
h1668@accor.com
www.accorhotels.com

HOTEL IBIS LISBOA LIBERDADE

Rua Barata Salgueiro, 53, Lisboa
T. (+351) 213 300 630
h3137-gm@accor.com
www.accorhotels.com

HOTEL IBIS LISBOA SALDANHA

Av. Casal Ribeiro, 23, Lisboa
T. (+351) 213 191 690
h2117@accor.com
www.accorhotels.com

HOTEL INN ROSSIO

Rua 1.º de Dezembro, 73, Lisboa
T. (+351) 213 474 976
info@hotelamericano.com
www.hotelamericano.com

HOTEL LX ROSSIO

Rua da Assunção, 52, Lisboa
T. (+351) 213 423 131
info@insulana.net
www.insulana.net

HOTEL PORTUENSE

Rua das Portas de Santo Antão,
149-157, Lisboa
T. (+351) 213 464 197
info@hotelportuense.com
www.hotelportuense.com

LUXE HOTEL BY TURIM HOTÉIS

Rua Passos Manuel, 28, Lisboa
T. (+351) 213 182 010
luxehotel@turimhoteis.com
www.turimhoteis.com

ALOJAMENTO

SÃO PEDRO LISBON HOTEL

Rua Pascoal de Melo, 130, Lisboa
T. (+351) 213 578 765
rsao.pedro@gmail.com
www.saopedrolisbonhotel.com

APARTHOTELES

ALTIS PRIME ****

Rua Rodrigo da Fonseca, 4, Lisboa
T. (+351) 210 456 000
reservations@altishotels.com
www.altishotels.com

ALTIS SUITES ****

Rua Castilho, 13, Lisboa
T. (+351) 210 456 101
reservations@altishotels.com
www.altishotels.com

HOTEL PESTANA CASCAIS ****

Av. Manuel Júlio Carvalho e Costa,
115, Guia, Cascais
T. (+351) 214 825 900
reception.cascais@pestana.com
www.pestana.com

REAL RESIDÊNCIA ****

Rua Ramalho Ortigão, 41, Lisboa
T. (+351) 213 822 900
book.lis@realhotelsgroup.com
realhotelsgroup.com/pt-pt/hotel/real-residencia/

SHERATON CASCAIS RESORT *****

Rua das Palmeiras, Lote 5
Quinta da Marinha, Cascais
T. (+351) 214 829 100
info@sheratoncascais.com
www.sheratoncascais.com

"POUSADAS"

POUSADA DE CASCAIS - CIDADELA

Cidadela de Cascais,
Avenida Dom Carlos I, Cascais
T. (+351) 214 814 300
guest@pousadas.pt
www.pousadas.pt

POUSADA DE LISBOA - PRAÇA DO COMÉRCIO

Praça do Comércio, 31-34, Lisboa
T. (+351) 210 407 640
reception.pousadalisboa@pestana.com
www.pousadas.pt

POUSADA DO CASTELO DE PALMELA

Castelo de Palmela, Palmela
T. (+351) 212 351 226
rececao.palmela@pousadas.pt
www.pousadas.pt

POUSADA PALÁCIO DE QUELUZ HISTORIC HOTEL

Largo do Palácio Nacional, Queluz
T. (+351) 214 356 158
guest@pousadas.pt
www.pousadas.pt

OTROS

AS JANELAS VERDES ****

Rua das Janelas Verdes, 47, Lisboa
T. (+351) 213 968 143
jverdes@heritage.pt
www.heritage.pt

MARTINHAL CHIADO FAMILY SUITES*****

Rua das Flores, 44, Lisboa
info@martinhal.com
www.martinhal.com

PALACETE CHAFARIZ D'EL REY

Travessa Chafariz D'el Rey, 6, Lisboa
T. (+351) 218 886 150
hotel.chafarizdelrei@unlockhotels.com
www.chafarizdelrei.com

SOLAR DO CASTELO ****

Rua das Cozinhas, 2 (Castelo), Lisboa
T. (+351) 218 870 909
solar.castelo@heritage.pt
www.heritage.pt

UPON LISBON PRIME RESIDENCES

Rua Luciana Stegagno Picchio, 12;
Urbanização Benfica Stadium, Lisboa
T. (+351) 211 549 640
reservas@uponlisbon.com
www.uponlisbon.com

VILLA ALBATROZ *****

Rua Fernandes Tomás, 1, Cascais
T. (+351) 214 863 410
info@villacascais.com
www.albatrozhotels.com

YOU AND THE SEA

Rua das Silvas, Ericeira
T. (+351) 261 243 370
info@youandthesea.pt
www.youandthesea.pt

CAMPING

LISBOA CAMPING & BUNGALOWS

Estrada da Circunvalação, Lisboa
T. (+351) 217 628 200
info@lisboacamping.com
www.lisboacamping.com

ORBITUR COSTA DA CAPARICA

Av. Afonso de Albuquerque,
Quinta de Santo António,
Costa da Caparica
T. (+351) 212 901 366
infocaparica@orbitur.pt
www.orbitur.com

ORBITUR GUINCHO

Lugar de Areia, EN 247, 6, Cascais
T. (+351) 214 870 450
infoguincho@orbitur.pt
www.orbitur.com

ALOJAMENTO LOCAL

AZEITÃO ZEN – A CASA DA AREIA

Rua São João de Brito, Lote 110,
Brejos de Azeitão
T. (+351) 963 972 387
azeitaozen@gmail.com
azeitaozen.pt

BIOVILLA

Herdade do Pinhal Bastos, Vale de
Barris, Palmela
T. (+351) 212 351 224
geral@biovilla.org
https://biovilla.org/

LISBON ART STAY

Rua dos Sapateiros, 158, Lisboa
T. (+351) 211 931 646
info@lisbonartstay.com
www.lisbonartstay.com

MY SUITE LISBON

Rua São Boaventura, 23, Lisboa
T. (+351) 917 238 643
mslreservations@phchotels.pt
phchotels.pt

MADAM'S LODGE – PENSÃO AMOR

Rua Nova do Carvalho, 38, Lisboa
T. (+351) 962 628 127
madam@pensaoamor.pt
http://pensaoamor.com/

**ONCE UPON A HOUSE
IN ARRÁBIDA**

EN 10 KM 33,5, Setúbal
T. (+351) 968 040 408
www.ouh.pt

QUINTA DO TAGUS

Quinta do Tagus, Costas de Cão,
Monte da Caparica
T. (+351) 212 954 359
quintadotagusvillage@gmail.com
www.quintadotagus.com

**QUINTA DOS MACHADOS
- NATURE, LOVE & RELAX**

Estrada Nacional 8, Barras,
Gradil - Mafra
T. (+351) 261 961 279
quintamachados@quintamachados.com
www.quintamachados.com

RESIDENCIAL JARDIM DA AMADORA

Largo Major Humberto da Cruz, 3,
Amadora
T. (+351) 214 943 109
admin@residencialjardim.com

TERRA LUSO

Rua das Flores, 50, Rochaforte,
Cadaval
T. (+351) 915 398 498
terra.luso@gmail.com
www.terra-luso.com

TOREL PALACE LISBON

Rua Câmara Pestana, 23, Lisboa
T. (+351) 218 290 810
info@torelpalacelisbon.com
www.torelpalacelisbon.com

GUEST HOUSES**ALECRIM AO CHIADO**

Rua do Alecrim, 73, Lisboa
T. (+351) 213 460 979
jng@ouh.pt
www.ouh.pt

CASA DO BAIRRO

Beco do Caldeira, 1, Lisboa
T. (+351) 914 176 969
info@shiadu.com
www.shiadu.com

CASINHA DAS FLORES

Rua das Flores, 105, 3.º Dto., Lisboa
T. (+351) 930 480 337
geral@casinhasdeportugal.com
www.casinhasdeportugal.com

CASINHA DOS SAPATEIROS

Rua dos Sapateiros, 44, Lisboa
T. (+351) 930 480 337
geral@casinhasdeportugal.com
www.casinhasdeportugal.com

ESPAÇO EDLA

Rua Dr. Alfredo da Costa, 52, Sintra
T. (+351) 925 970 131
espacoedlasintra@gmail.com
www.espacoedla.pt

FAMOUS CROWS GUESTHOUSE

Rua de Belém, 70, 1.º e 2.º, Lisboa
T. (+351) 939 890 903 / 960 169 831
geral@famous-crows.pt
www.famous-crows.pt

MY CHARM LISBON SUITES

Av. Almirante Reis, 106, 3.º Frt, Lisboa
T. (+351) 915 420 547
geral@mycharmllisbon.com
www.mycharmllisbon.com/pt/
Homepage.aspx

**PALÁCIO DAS ESPECIARIAS
GUESTHOUSE**

Rua da Horta Seca, 11, Lisboa
T. (+351) 930 480 337
geral@casinhasdeportugal.com
www.casinhasdeportugal.com

RM GUEST HOUSE

Av. Luísa Tody
Rua Padre Silvestre Serrão, 8, Setúbal
T. (+351) 265 400 119
info@rmguesthouse.pt
www.rmguesthouse.pt

**UNIVERSO ROMÂNTICO
GUESTHOUSE & SPA**

Rua Luciano Cordeiro, 72, Lisboa
T. (+351) 213 520 884
romantico.lisboa@gmail.com
www.universoromantico.com

WALLIS RATO

Av. Álvares Cabral, 3, 6.º, Lisboa
T. (+351) 969 193 627
info@wallis.pt
www.wallisholidays.pt

HOSTELS**BE LISBON HOSTEL INTENDENTE**

Rua dos Anjos, 1F, Lisboa
T. (+351) 937 526 654
intendente@belisbonhostel.pt
www.belisbonhostel.pt

LISBOA CENTRAL HOSTEL

Rua Rodrigues Sampaio, 160, Lisboa
T. (+351) 309 881 038
bookings@lisboacentralhostel.com
www.lisboacentralhostel.com

LISBON CHILLOUT HOSTEL

Rua Nogueira e Sousa, 8, 1.º, Lisboa
T. (+351) 212 468 450
lisbonchh@hotmail.com
www.lisbonchillouthostel.com

LISB'ON HOSTEL

Rua do Ataíde, 7A, Lisboa
T. (+351) 213 467 413
info@lisb-onhostel.com
www.lisb-onhostel.com

LIVING LOUNGE HOSTEL

Rua do Crucifixo, 116, 2.º, 3.º, 4.º,
Lisboa
T. (+351) 213 461 078
info@livingloungehostel.com
www.livingloungehostel.com

LOST INN LISBON HOSTEL

Beco dos Apóstolos, 6, Lisboa
T. (+351) 213 470 755
info@lostinnlisbon.com
www.lostinnlisbon.com

**THE INDEPENDENTE HOSTEL
& SUITES**

Rua de São Pedro de Alcântara,
81, Lisboa
T. (+351) 213 461 381
reservations@theindependente.pt
www.theindependente.pt

APARTAMENTOS**ALFAMA APARTMENT SERVICES**

Rua Terreiro do Trigo, 92, Lisboa
T. (+351) 210 532 846
alfama.apartment.services@gmail.com

ALFAMA'S NEST

Av. Infante Dom Henrique, 311,
sala 1, Lisboa
T. (+351) 211 935 541
apoio@embracetime.pt
www.embracetime.pt

ALMARIA EDIFÍCIO DA CORTE

Rua Ferragial, 11, Lisboa
T. (+351) 912 848 555
reservations@almaria.pt
www.almaria.pt

ALMARIA EDIFÍCIO EX LIBRIS

Rua da Misericórdia, 137, Lisboa
T. (+351) 912 848 555
reservations@almaria.pt
www.almaria.pt

ALMARIA EDIFÍCIO OFFICINA REAL

Rua do Loreto, 58, Lisboa
T. (+351) 912 848 555
reservations@almaria.pt
www.almaria.pt

BAIXA HOUSE

Rua dos Fanqueiros, 81 BH, Lisboa
T. (+351) 919 090 895
reservas@baixahouse.com
www.baixahouse.com

BMYGUEST - SHORT TERM RENTAL

Av. da República, 45, 6.º, Esc.3, Lisboa
T. (+351) 217 960 326
geral@bmyguest.pt
www.bmyguest.pt

CASAS DA BAIXA

Rua de São Julião, 23, Lisboa
T. (+351) 911 030 950/ 913 954 927
reservas@casasdabaixa.com
www.casasdabaixa.com

CITY STAYS APARTMENTS

Praça Duque da Terceira, 11, Lisboa
T. (+351) 912 849 320
customerservice@city-stays.pt
www.city-stays.pt

EMPORIUM LISBON SUITES

Rua dos Bacalhoiros, 18, Lisboa
T. (+351) 926 674 391
programa.citadino@gmail.com
www.emporiumlisbonsuites.com

LE PREMIER LISBON SUITES

Av. Miguel Bombarda, 50, 2.º, Lisboa
T. (+351) 910 230 269
info@lepremierlisbonsuites.com
www.lepremierlisbonsuites.com

FADOFLOTS

Travessa João de Deus, 12, Lisboa
T. (+351) 213 432 364
fadoflats@fadoflats.pt
www.fadoflats.pt

GARVETUR

Av. Dom João II
Edifício Panoramic, lote 1.19.03, 19 G
Parque das Nações
T. (+351) 213018 166
lisboa@garvetur.pt
www.garvetur.pt

HOMING

Largo do Rato, 7 A/B, Lisboa
T. (+351) 211 578 349
info@homing.com.pt
www.homing.com.pt

LISBON BEST APARTMENTS

Rua da Trindade, 5, 1.º Dto., Lisboa
T. (+351) 213 108 900
reservations@lisbonbestapartments.com
www.lisbonbestapartments.com

LISBON FIVE STARS

Rua da Moeda, 4, Lisboa
T. (+351) 920 350 999
reservations@lisbonfivestars.pt
www.lisbonfivestars.pt

LV PREMIER APARTMENTS & VILLAS

Rua do Carmo, 43, 3C, Lisboa
T. (+351) 211 335 743 /
911 039 463 / 938 210 212
book@lvpremier.com
www.lvpremier.com

O QUINTO ESQUERDO

Av. Defensores de Chaves, 23,
5.º Esq./Dto., Lisboa
T. (+351) 918 019 421
oquintoesquerdo@gmail.com

PANORAMICLIVING

Av. Dom João II, 53, Loja A, Lisboa
T. (+351) 218 515 314
info@panoramicliving.pt
www.panoramicliving.pt

RESIDENCIAL LAR DO AREIRO

Praça Francisco Sá Carneiro, 4, Lisboa
T. (+351) 218 493 150
info@residencialardoareiro.com
www.residencialardoareiro.com

THE BLUE HOUSE LISBON

Rua da Bica de Duarte Belo, 10, Lisboa
T. (+351) 211 333 606
thebluehouselisboa@gmail.com
www.thebluehouselisboa.com

TRAVELLING TO LISBON

Av. 24 de Julho, 4 B, Armazém 6, Lisboa
T. (+351) 218 886 072
ttl@travelingtolisbon.com
www.travelingtolisbon.com

YOUR LISBON FLAT

Rua Manuel Bernardes, 3, 1.º Dto., Lisboa
T. (+351) 915 895 015
reservations@yourlisbonflat.com
www.yourlisbonflat.com

OTROS ALOJAMIENTOS LOCALES**RESIDENCIAL DOM JOÃO**

Rua José Estevão, 43, Lisboa
T. (+351) 213 140 422
reservas.residencialdomjoao@gmail.com
www.domjoaoisboa.com

RESIDENCIAL HORIZONTE

Av. António Augusto Aguiar, 42, Lisboa
T. (+351) 213 539 526
residehorizonte@netcabo.pt
www.hotelhorizonte.com

ALMACENAMIENTO DE EQUIPAGE**BOUNCE**

Rua de São Bento, 35, Lisboa
T. (+351) 933 052 805
office@usebounce.com
https://usebounce.com/city/lisbon

LISBON SHOP 2**Cerrado temporalmente**

Rua Jardim do Regedor, 50,
T. (+351) 910 518 030
regedor@lismarketing.pt
www.visitlisboa.com

LUGAGGE @ CITY CENTER

Rua do Alecrim, 26 R/C, Lisboa
T. (+351) 213 471 458 /
962 330 645
henry@luggageatcitycenter.com
www.luggageatcitycenter.com

LUGGAGE STORAGE LISBON

Centro Comercial Vasco da Gama
Av. D. João II, 40, piso-1, Lisboa
T. (+351) 213 460 390
info@luggagestoragelisbon.com
www.luggagestoragelisbon.com

PICKUP LUGGAGE

Rua Cidade de Nampula, 2A, Lisboa
T. (+351) 218 511 351
info@pickupluggage.com
www.pickupluggage.com

EN AUTOBÚS**BARRAQUEIRO TRANSPORTES**

Av. Santos e Castro, Lisboa
T. (+351) 217 511 600
rodest@rodest.pt
www.barraqueirotransportes.pt

CARRISTUR**LISBOA CARD PARTNER**

Autobuses y tranvías antiguos de dos pisos con techo abierto, acompañados de comentario multilingüe. Diario.
T. (+351) 213 613 193
geral@carristur.pt
www.carristur.pt

REDE NACIONAL DE EXPRESSOS

Praça Marechal Humberto Delgado, Estrada das Laranjeiras, Lisboa
T. (+351) 213 581 472
financeira@rne.pt
www.rede-expressos.pt

FUERA DE LISBOA**SCOTTURB**

Rua de São Francisco, 660, Adroana, Alcabideche, Cascais
T. (+351) 214 699 100
scotturb@scotturb.com
www.scotturb.com

EN TREN**FERTAGUS****LISBOA CARD PARTNER**

Estação do Pragal, porta 23, Almada
T. (+351) 211 066 302
fertagus@fertagus.pt
www.fertagus.pt

TRANSPORTE CON CONDUCTOR**AMIROAD – LUXURY TRANSPORTS**

Rua Professor Abel Salazar, Lote 7, São João Talha
T. (+351) 914 075 830
amiroad@amiroad.pt
www.amiroad.pt

BEDRIVEN

Av. Severiano Falcão, 3, Prior Velho
T. (+351) 220 102 268
reservas@choicecar.pt
www.bedriven.pt

CAR2U

Rua Eng. Nobre Guedes 19, 6.º Esq., Lisboa
T. (+351) 938 143 583
rp@car2u.pt
www.car2u.pt

COIMBRA AIRPORT SHUTTLE

Parque Industrial de Taveiro, lote 8, Taveiro
T. (+351) 304 505 304
coimbra@airportshuttle.pt
www.airportshuttle.pt

FREDBUS

Estrada da Circunvalação, Lote 15A, Loja 2, Lisboa
T. (+351) 213 879 302
fredauto@fredauto.com
www.fredauto.com

GOLD COMPASS

Rua de Entrecampos, 30A, Lisboa
T. (+351) 910 275 640
bookings@goldcompass.pt
www.goldcompass.pt

GOLD LIMOUSINE

Av. Almeida Garrett, 4, Alfragide
T. (+351) 919 398 004
info@goldlimousine.pt
www.goldlimousine.pt

JETLIMO

Rua Eng.º Manuel Rocha, Edif. Brasil, Loja 6, Lisboa
T. (+351) 218 459 370
mail@jetlimo.pt
www.jetlimo.pt

LIMOUSINES.PT

Rua de São Domingos à Lapa 101, Lisboa
geral@limousines.pt
www.limousines.pt

LIMOUTRAVEL CHAUFFER SERVICE

Rua Dom João II, 20, 1.º, Queluz de Baixo
T. (+351) 967 001 700
limoutravel@gmail.com
www.limoutravel.com

LISBON FANCYTOUR

Alameda dos Oceanos, 91, 0 A, Lisboa
T. (+351) 964 829 610
info@lisbonfancytour.pt
www.lisbonfancytour.pt

LUGGIT

Traslados de equipajes
hello@luggit.app
luggit.app

PRIVATELANE

Quinta da Bela Vista, 7B, R/C, Frielas
T. (+351) 915 224 064
info@privatelane.pt
www.privatelane.pt

SPECIALIMO TRAVEL GROUP

Azinhaga dos Lameiros, 15, Armazém 3A, Lisboa
T. (+351) 217 552 861
info@specialimo.com
www.specialimo.com

SMARTBUS

Rua José Travassos, 15 B, Lisboa
T. (+351) 919 598 010
geral@smartbus.pt
www.smartbus.pt

TEMPO VIP - VOLTARUS

Rua do Açúcar, 76, Armazém 8, Lisboa
T. (+351) 918 328 179
geral@tempovip.com
www.tempovip.com

TETRA RÁPIDO

Rua Leite de Vasconcelos, 72B, Lisboa
T. (+351) 962 613 065
tetrarapido@gmail.com

TOUR-LINE

Rua Martin Luther King, 5C, Lisboa
T. (+351) 933 658 491
geral@tour-line.pt
www.tour-line.pt

ALQUILER DE COCHES**AVIS BUDGET GROUP EMEA**

Av. Severiano Falcão, 9, Prior Velho
T. (+351) 217 547 800
marketing@avis-portugal.pt
www.avis.com.pt

CAEL

Rua Braamcamp, 52A, Lisboa
T. (+351) 213 839 700
rentacar@cael.pt
www.cael.pt

HARLEY-DAVIDSON LISBOA

Rua Vítor Hugo, 16F, Lisboa
T. (+351) 219 156 790
comercial@hdlisboa.com
www.hdlisboa.com

HERTZ

Av. Severiano Falcão, 7-7A,
Prior Velho
T. (+351) 219 426 300
reservas@hertz.pt
www.hertz.pt

OLIVAUTO

Av. São João de Deus, 37A, Lisboa
T. (+351) 218 414 000
geral@olivauto.pt
www.olivauto.pt

PORTUGALRENT

Rua Professor Moisés Amzalak, 4,
A/B/C, Lisboa
T. (+351) 217 169 388
reservas@portugalrent.com
www.portugalrent.com

SIXT RENT-A-CAR

Av. Severiano Falcão, Lote 2, Fração C
Edifício Ambiente, Prior Velho
reservations@sixt.pt
www.sixt.pt

VERMATIS

Av. do Brasil, 92 C, Lisboa
T. (+351) 938 388 844
vermatis.lisbon@gmail.com
vermatis.negócio.site

OTROS

BIKEIBERIA

Largo do Corpo Santo, 5, Lisboa
T. (+351) 213 470 347 / 969 630 369
info@bikeiberia.com
www.bikeiberia.com

COOLTRA

Rua da Madalena, 216, Lisboa
T. (+351) 912 524 241
info@cooltra.com
www.cooltra.com

LISBON POINT

Rua dos Bacalhoeiros, 14D, Lisboa
T. (+351) 924 478 387
info@lisbonpoint.com
www.lisbonpoint.com

MOTOEXPLORERS

Rua Francisco Lyon de Castro, 14C,
Lisboa
T. (+351) 210 143 101
mail@motoexplorer.com
www.motoexplorers.com

PLAZAS DE APARCAMIENTO

CALÇADA DO COMBRO

Calçada do Combro, 70-78, Lisboa
T. (+351) 211 163 060
www.emel.pt

PORTAS DO SOL

Beco de Sta. Helena, Miradouro
das Portas do Sol, Alfama, Lisboa
T. (+351) 211 163 060
www.emel.pt

CHÃO DO LOUREIRO

Largo da Atafona e Calçada Marquês
de Tancos, Lisboa
T. (+351) 211 163 060
www.emel.pt

EN EL AIRE

EXQUISITE TRIPS

Praceta Ferreira Borges, 10, R/C Esq.,
Amadora
T. (+351) 968 701 497
virtuousland2022@gmail.com
www.exquisite-trips.com

LISBON HELICOPTERS

Passeio Marítimo de Algés, Heliporto
(Junto à Torre de controlo de tráfego
aéreo), Algés
T. (+351) 962 966 834 /
917 225 995
info@lisbonhelicopters.com
www.lisbonhelicopters.com

EN BARCO

À GRANDE-WATER X WATER

Experiences in Portugal
Doca de Santo Amaro, Armazém 3,
Lisboa
T. (+351) 214 668 808
reservas@waterx.co.pt
www.waterx.co.pt

À VELA PASSEIOS

Doca Recreio das Fontainhas, Setúbal
T. (+351) 966 178 529
avelapasseios@gmail.com
www.avelapasseios.com

ANTHIA DIVING CENTER

Porto de Abrigo de Sesimbra, Loja 1,
Sesimbra
T. (+351) 212 443 472
info@anthiadiving.com
www.anthiadiving.com

AQUARAMA

Porto de Abrigo de Sesimbra
Sesimbra
T. (+351) 965 263 157
info@aquarama.pt
www.aquarama.pt

BARCO CONFEITARIA NACIONAL

Cais da Princesa
(à Torre de Belém), Lisboa
T. (+351) 911 798 595
info@confeitarianacional.com

BOATCENTER

Trem Naval Santa Catarina, Edif.
Boatcenter, EN 10-4, Setúbal
T. (+351) 212 387 066
info@boatcenter.pt
www.boatcenter.pt

CARRISTUR

LISBOA CARD PARTNER

T. (+351) 213 613 193
www.yellowbustours.com

DREAMBOATS

Rua Dr. Pereira Coutinho, 474 B,
Amoreira, Alcabideche
T. (+351) 914 256 002
dreamboats@dreamboats.com.pt
www.dreamboats.com.pt

FRS

LISBOA CARD PARTNER

Av. da Liberdade, 38, 2.º, Lisboa
T. (+351) 210 201 565
info@frs-portugal.pt
www.frs-portugal.pt

GO FISHING PORTUGAL

Almada Business Center
Rua Marcos de Assunção,
7 E, Almada
T. (+351) 212 742 292
info@gofishing.pt
www.gofishing.pt

HALIOTIS

Casal da Ponte, Atouguia da Baleia,
Peniche
T. (+351) 262 781 160
peniche@haliotis.pt
www.haliotis.pt

HIPPOTRIP

LISBOA CARD PARTNER

Rua do Açúcar, 76,
Armazém 23, Lisboa
T. (+351) 211 922 030
info@hippotrip.com
www.hippotrip.com

IL SANTO BOAT TOURS LISBON

Doca da Marinha, Av. Infante D.
Henrique, Lisboa
T. (+351) 965 131 494
alessandro@ilsanto.net
https://ilsanto.net/

LISBOAT

LISBOA CARD PARTNER

Hop on Hop off no Tejo
Cais de Embarque/Desembarque
Cais da Princesa
(junto à Torre de Belém)
Cais do Sodré (Terminal Fluvial)
T. (+351) 918 374 808
elvira.ramos@miraclehorizon.pt

LISBON BY BOAT

LISBOA CARD PARTNER

Doca de Belém, Lisboa
T. (+351) 933 914 740/1/2/3
lisbonbyboat@gmail.com
www.lisbonbyboat.com

NOSSO TEJO

LISBOA CARD PARTNER

Estação Sul e Sueste
Av. Infante Dom Henrique 1B, Lisboa
T. (+351) 910 501 012
info@nossotejo.pt
www.nossotejo.pt

LISBON SIGHT SAILING

Doca do Bom Sucesso, Belém
T. (+351) 216 051 078
info@lisbonsightsailing.com
www.lisbonsightsailing.com

OCEANSCAPE

Travessa da Horta, 6, Lisboa
T. (+351) 935 279 577
ines@oceanscape.pt
www.oceanscape.pt

ONDAS DE ANGELO

Doca de Santo Amaro, Lisboa
T. (+351) 932 573 798
info@ondasdeangelo.com
www.ondasdeangelo.com

PACIFICO CRUISES

Av. D. Dinis 68A, C.C. Oceano,
Loja 75, Odivelas
T. (+351) 925 131 456
pacificocruises.reservas@gmail.com
www.pacificocruises.pt

PALMAYACHTS

LISBOA CARD PARTNER

Av. Brasília, Doca de Belém, Lisboa
T. (+351) 937 065 280
info@palmayachts.pt
www.palmayachts.pt

PORTUGAL DIVE

Av. Estados Unidos da América, 2,
Porta 3, 2.ªA, Lisboa
T. (+351) 964 643 858
arlindo.serrao@portugaldive.com
www.portugaldive.com

ROTAS DO SAL

Tróia
T. (+351) 938 122 190
info@rotasdosal.pt
www.rotasdosal.pt

SADO ARRÁBIDA

LISBOA CARD PARTNER

CCI N.º3700, Carrasqueira, Comporta
T. (+351) 919 558 535
geral@sadoarrabida.pt
www.sadoarrabida.pt

SEAEO-TOURS

LISBOA CARD PARTNER

Av. Brasília, Doca de Santo Amaro,
Gate 3, Lisboa
T. (+351) 919 195 486
info@seaeo-tours.pt
www.seaeo-tours.pt

VERMATIS

Av. do Brasil, 92 C, Lisboa
T. (+351) 938 388 844
vermatis.lisbon@gmail.com
vermatis.negócio.site

OTROS

BIKEIBERIA

Largo do Corpo Santo, 5, Lisboa
T. (+351) 213 470 347 / 969 630 369
info@bikeiberia.com
www.bikeiberia.com

SEAVIEW NAUTICAL EVENTS

Páteo Alfacinha, Rua da Guarda Jóias,
44, Lisboa
T. (+351) 962 444 919
info@seaview.pt
www.seaview.pt

SETÚBAL ALIVE

LISBOA CARD PARTNER

Av. Baía de Setúbal, Doca das
Fontainhas, Setúbal
T. (+351) 967 622 469
setubalalive@gmail.com
www.setubalalive.com

TAGUS CRUISES

Edifício Vela Latina, Loja 10 (ext),
Doca do Bom Sucesso, Lisboa
T. (+351) 925 610 034
taguscruises@taguscruises.com
www.taguscruises.com

TRULY AMAZING

Praceta João Villaret, 1,
Costa de Caparica
T. (+351) 964 015 415
geral@trulyamazing.pt
trulyamazing.pt

VERTIGEM AZUL

LISBOA CARD PARTNER

Rua Praia da Saúde, 11D,
Loja 10, Setúbal
T. (+351) 265 238 000
vertigemazul@mail.telepac.pt
www.vertigemazul.com

CONOZCA LISBOA

YACHT OCEAN CLUB

Rua da Azinheira, Banda C, 207, Troia
T. (+351) 937 614 223
geral@yachtoceanclub.com
yachtoceanclub.pt

WILD CAT

T. (+351) 212 439 281
info@veltagus.com
www.veltagus.com

EN CARRETERA

0 STRESS 100 RELAX

Rua Tomé de Sousa, 333, Azeitão
T: +351 925 481 192
nelson.santos@snqtb.pt

ABC TRAVEL

Praceta Coelho Seabra, 4, Damaia
T. (+351) 918 206 330
info@abctravel.pt
www.abctravel.pt

ACC TOURS

Rua Alexandre Braga, 29, 3.º Esq., Lisboa
T. (+351) 912 892 897
info@acctours.pt
www.acctours.pt

ALFACINHA LX

T. (+351) 924 042 059
info@alfacinhalx.com
www.alfacinhalx.com

AROUND LISBON

Rua 1.º de Maio, 22, Buraca
T. (+351) 963 934 487
info@aroundlisbon.pt
www.aroundlisbon.pt

AVENIDAS INVERTIDAS LDA

Rua Nova da Trindade, 2, 3.º, Lisboa
T. (+351) 962 961 304
reservas@avenidas.pt
www.avenidas.pt

BADGER TOURS

Estrada Nacional, 379, Lisboa
T. (+351) 212 686 001
badger.tours@texugauto.com
www.texugauto.com

BIKES&COMPANY

Rua dos Douradores, 16, Lisboa
T. (+351) 210 965 030
reservations@boostportugal.com
www.bikes-company.com

BIRDS & NATURE TOURS

Birdwatching Tours
T. (+351) 913 299 990
booking@birds.pt
www.birds.pt

BSLDRIVERS

Rua da Paz, 5A, Loures
T. (+351) 963 199 993
geral@memoriasemuralhas.pt
www.memoriasemuralhas.pt

BY MORAZZO TOURS

Travessa da Padeira, 2, Assafora,
São João das Lampas
T. (+351) 918 507 885
bymorazzotours@gmail.com

CAMINHANDO

Rua da Ribatejana, 7, A-de-Freire
T. (+351) 966 589 269
joserodrigues@caminhando.pt
www.caminhando.pt

CARMELA

Rua Herminio Cardoso Guerra, CCI,
1104, Lagoa do Calvo
T. (+351) 969 467 974
merceariacarmela@gmail.com

CELINA TOURS

Av. Estados Unidos da América,
142, 1.º Dto., Lisboa
T. (+351) 919 946 213
info@celina-tours.com
www.celina-tours.com

CITYRAMA & GRAY LINE

LISBOA CARD PARTNER
Rua Forças Armadas, Lote 21,
Camarate
T. (+351) 213 191 090
circuitos@cityrama.pt
www.cityrama.com

COMBOIO TURÍSTICO DE SINTRA

Volta do Duche, Sintra
T. (+351) 918 258 001
geral@comboiodesintra.pt
www.comboiodesintra.pt

COOLTOUR LISBON

LISBOA CARD PARTNER
Travessa Miguel Verdial, 14 B, Lisboa
T. (+351) 91452 09 56
info.lisbon@thecooltours.com
www.thecooltours.com

CREATIVE STAR EVENTOS

Av. das Acácias, 41, Loja C, Parede
T. (+351) 211 319 629
daniela.m@creative-star.pt
www.creative-star.com.pt

DISCOVER LISBON

Rua da Atalaia, 204, Lisboa
T. (+351) 933 483 634
info@discoverlisbon.org
www.discoverlisbon.org

DIVE CLUB CIPREIA

Edifício Clube Naval
– Porto de Abrigo, Sesimbra
T. (+351) 218 435 580
info@diveclubcipreia.com
www.diveclubcipreia.com

DOURO ACIMA

LISBOA CARD PARTNER
Rua Professor Henrique de Barros,
9C e 9D, Prior Velho
T. (+351) 222 006 418
geral@douroacima.pt
www.douroacima.pt

ECO TUK TOURS

Rua dos Douradores, 16, Lisboa
T. (+351) 914 925 450 / T. (+351) 914
925 472
info@ecotuktours.com
www.ecotuktours.com

ESSÊNCIA DA LATITUDE

Rua Paul Harris, 3, 2.º C, Lisboa
T. (+351) 938 164 042
geral@essenciadalatitude.com
www.essenciadalatitude.com

ESTRELA D'ALVA TOURS

LISBOA CARD PARTNER
Av. da República, 97, R/C, Lisboa
T. (+351) 967 852 921
filomena.farinha@estreladalva.pt
www.estreladalva.pt

GO TO GO - TOURS

Rua Prof. Mira Fernandes,
11 R/C Esq., Lisboa
T. (+351) 963 366 006
gotogolisbon@gmail.com

HAPPY TRAILS PORTUGAL

Av. Brasília, Estação Fluvial de Belém,
Lisboa
T. (+351) 935 042 074
info@happytrailsportugal.com
https://happytrailsportugal.com/

HI LISBON WALKING TOURS

Largo Professor Pulido Valente,
16, 2.º Esq., Linda-a-Velha
T. (+351) 939 102 917
hilisbonwalkingtours@gmail.com
www.hilisbonwalkingtours.com

INSIDE LISBON TOURS

LISBOA CARD PARTNER

Campo Pequeno, 48, 6.º Dto., Lisboa
T. (+351) 211 914 545
info@insidelisbon.com
www.insidelisbon.com

LIMOUTOURS

Rua 25 de Abril, 12, Bairro dos
Marinheiros, Setúbal
T. (+351) 917 720 565
limoutours@gmail.com

**LIMOUTRAVEL CHAUFFER
SERVICE**

Rua D. João II, 20,1.º, Queluz de Baixo
T. (+351) 967 001 700
limoutravel@gmail.com
www.limoutravel.com

LISAWAY TOURS & RENT

Rua do Cais de Santarém, 28 R/C,
Lisboa
T. (+351) 963 263 141
lisawaytours@gmail.com

**LISBOA TOURS PASSEIOS
TURISTICOS**

Rua Prof. Agostinho da Silva, 3,
2ª Cave Dir., Mem Martins, Sintra
T. (+351) 962 807 223
info@lisboatours.com.pt
www.lisboatours.com.pt

LISBOA AUTÊNTICA

Rua de São Julião, 12, 1 Frente, Lisboa
T. (+351) 913 221 790
info@lisboaaautentica.com
www.lisboaaautentica.com

LISBON BIKE TOUR & OUTDOORS

Largo Ana de Castro Osório,
1, 1.º D, Caxias
T. (+351) 912 272 300
info@lisbonbiketour.com
www.lisbonbiketour.com

LISBON BY SEGWAY

Rua dos Douradores, 16, Lisboa
T. (+351) 210 965 030
lisboa@lisbonbysegway.com
www.lisbonbysegway.com

LISBON DESTINATION TOURS

LISBOA CARD PARTNER

Largo Duque do Cadaval, 17, Lisboa
T. (+351) 210 997 735 /
914 860 702
info@lisbondestinationtours.com
www.lisbondestinationtours.com

LISBON WALKER

LISBOA CARD PARTNER

Rua do Jardim do Tabaco, 126,
Sobreloja, Lisboa
T. (+351) 218 861 840
info@lisbonwalker.com
www.lisbonwalker.com

LITTLE LISBON

- LISBON FOR KIDS

Rua Henrique Alves, nº 1, 1.ºC, Lisboa
T. (+351) 912 800 647
info@lisbonforkids.com
www.lisbonforkids.com

LOCAL TUK TUK

Edifício Aviz, Av. Fontes Pereira de
Melo, 35, 4.ºA, Lisboa
T. (+351) 210 118 282
F. (+351) 212 460 971
lisboa@localtuktuk.com
www.localtuktuk.com

MADN TOURS

Rua Quinta do Jacinto 23, 3.º Dto.,
Lisboa
T. (+351) 934 177 531
info@touritalianolisbona.com
www.touritalianolisbona.com

MY LISBON TOURS

Av. Óscar Monteiro Torres, 60, 2D,
Lisboa
T. (+351) 910 874 714
info@mylisbontours.com
www.mylisbontours.com

NATURWAY

LISBOA CARD PARTNER

Largo Professor Eduardo Araújo Coelho,
4, Estúdio B, Lisboa
T. (+351) 213 918 090
geral@naturway.pt
www.naturway.pt

ONCE UPON A DAY

EN 10 KM 33,5, Setúbal
T. (+351) 213 254 040
estevalda@gmail.com

ORIGINAL LISBON TOURS

Travessa dos Lagares, 16, 2.º, Lisboa
T. (+351) 916 060 768
originalxtours@gmail.com
www.lisbon-chillout-freetour.com

PIC MY DAY

Rua Viriato, 27, 5.ºC, Lisboa
T. (+351) 213 521 100
geral@picmyday.pt
www.picmyday.pt

PORTUGAL ROTAS E TOURS

Azinhaga dos Lameiros,
15, Armazém 3A, Lisboa
T. (+351) 217 552 861
tours@portugalrotasetours.com
www.portugalrotasetours.com

PORTUGAL EXPERT

T. (+351) 912 991 664
info@portugalexpert.pt
portugalexpert.pt/

PORTUGUESE FOR A DAY TOURS

Rua David Lopes, 29, R/C Esq., Lisboa
T. (+351) 913 958 803
info@portugueseforalldaytours.com
www.portugueseforalldaytours.com

RED LIDER

Rua Eng. Rui Nogueira Simões, 4, 2.º
Esq, Malveira
T. (+351) 215 888 765
je@travellider.com
www.travellider.com

SAL

Av. Bento Gonçalves 9, 2.º Esq.,
Setúbal
T. (+351) 919 361 725
sal@sal.pt
www.sal.pt

SALAMALEQUES

Rua Jorge Nunes, 2, Sesimbra
T. (+351) 212 231 724
geral@salamaleques.pt
www.salamaleques.pt

SANDEMANS NEW EUROPE TOURS

Rua Arco Marquês Alegrete, 2
Palácio dos Aboim
1100-034 Lisboa
info@neweuropetours.eu
www.newlisbontours.com

CONOZCA LISBOA

SEGWAY TEJO

Rua das Olarias, 35, Lisboa
T. (+351) 964 483 321
segwaytejo@tejotourism.pt
www.tejotourism.pt

SELECTION TOURS

LISBOA CARD PARTNER

Rua Tierno Galvan, 9, Lisboa
T. (+351) 965 802 459
tours@selectiontours.com
www.selectiontours.com

SITGO

Rua Mário Dionísio, 9A, Lisboa
T. (+351) 936 127 609
operations@sitgo.pt
www.sitgo.pt

SMARTBUS

Rua José Travassos, 15 B, Lisboa
T. (+351) 919 598 010
geral@smartbus.pt
www.smartbus.pt

SMART SIGHTSEEING

Rua do Comércio, 170
(Junto al Banco de Portugal), Lisboa
T. (+351) 913 912 163
info@smartsightseeing.pt
www.smartsightseeing.pt

SPINACH TOURS

Rua do Crucifixo, 86, 3.º Dto, Lisboa
T. (+351) 213 461 206
spinach@spinach.global

TÁ NO IR

Estrada do Macieira, 2,
C/V Esq., Sintra
T. (+351) 969 051 959
geral@tanoir.com.pt
www.tanoir.com.pt

TAKE LISBOA FREE TOURS

Rua João do Outeiro, 58 R/C, Lisboa
T. (+351) 914 059 080
hello@takefreetours.com
www.takefreetours.com

TEJO TOURS

Rua das Olarias, 35, Lisboa
T. (+351) 964 483 321
tejotours@tejotourism.pt
www.tejotourism.pt

TIME TRAVELLERS

Av. General Roçadas, 157,
8.º, Lisboa
T. (+351) 965 107 138
geral@timetravellers.pt
www.timetravellers.pt

TOURS OF MY LIFE

Av. Rio de Janeiro, 18, 1.º Dto., Lisboa
T. (+351) 912 816 661
toursofmylife.lisbon@gmail.com
www.toursofmylife.com

TUGATRIPS

Rua Vale da Carrasqueira,
9, 3.º, Ericeira
T. (+351) 911 146 146
geral@tugatrips.com
www.tugatrips.com

TUKGUIDE PORTUGAL

LISBOA CARD PARTNER

Rua do Instituto Industrial, 18, Lisboa
T. (+351) 919 920 000
reservas@tukguideportugal.pt
www.tukguideportugal.pt

TUK TUK TEJO

Rua das Olarias, 35, Lisboa
T. (+351) 964 483 321
tuktuktejo@tejotourism.pt
www.tejotourism.pt

TUPER

Rua Almirante Barroso, 13, 2.º, Lisboa
T. (+351) 213 511 750
geral@tuper.pt
www.tuper.pt

UBTUK

Calçada da Tapada, 110, 1.º Esq.,
Lisboa
T. (+351) 933 302 666
hugofranco@rbridge.pt
www.ubtuk.pt

VAN TOUR WAY OF LIFE

Costa do Castelo, 12, 3.º Dto., Lisboa
T. (+33) 662 805 114
vantour.wol@gmail.com
https://www.vantour-wol.com/

VANELLUS

Rua Marcelino Mesquita, 11, Loja 4,
Escritório 1, Linda-a-Velha
T. (+351) 213 632 048
vanellus.geral@gmail.com
vanellus.pt

VERTENTE NATURAL

LISBOA CARD PARTNER

Apartado 1077, Santana, Sesimbra
T. (+351) 210 848 919
info@vertentenatural.com
www.vertentenatural.com

VOX CITY TOURS

LISBOA CARD PARTNER

Rua dos Douradores, 16, Lisboa
T. (+351) 925 549 106
vox@boostportugal.com
www.portugalcitytours.com

WALKBOX SELF-GUIDED TOURS

Alameda Alto da Barra, 32, Oeiras
T. (+351) 916 193 008
hello@walkboxapp.com
www.walkboxapp.com

WEEKEND TREASURE

Rua Almirante Sarmento Rodrigues,
6, 7.ºB, Lisboa
T. (+351) 917 067 679
info@weekendtreasure.pt
www.weekendtreasure.pt

WELCOME MADEIRA

Rua Prof. Henrique de Barros,
9C-9D, Lisboa
T. (+351) 225 100 529
geral@welcomemadeira.pt
www.welcomemadeira.pt

WE WORK LIFE

Rua José Lopes Casquilho, Cond.
Cerrado da Eira, Casa 4, Murteira,
Loures
T. (+351) 916 655 075
juliogouveia_2@hotmail.com
www.lifetravel.pt

SURF

SURF PRO SURF SCHOOL

Praia da Mata/Praia do Norte,
Costa da Caparica
T. (+351) 939 219 023
surfprosurfschool@gmail.com
www.surfpro.pt

OTROS DEPORTES

OFFROAD CENTER BIANCHI PRATA

Rua 13 de Maio, Carregado
T. (+351) 911 564 347
offroadcenter_carregado@
bianchiprata.com
www.bianchiprata.com

ACADEMIA DE GOLFE DE LISBOA

Azinhaga das Galhardas, Lisboa
T. (+351) 217 960 108
www.academiadegolfedelisboa.pt

CLUBE DE GOLFE DO PAÇO DO LUMIAR

Rua Formozinho Sanchez, 79, Lisboa
T. (+351) 217 591 719
www.golfepacodolumiar.pt

FUERA DE LISBOA**BELAS CLUBE DE CAMPO**

Alameda do Aqueduto, Club House, Belas
T. (+351) 219 626 640
www.belasclubedecampo.pt

CAMPO DE GOLFE DO MONTADO

Urbanização Golfe do Montado, Algeruz, Palmela
T. (+351) 265 708 150
www.montadoresort.com

AROEIRA PINES CLASSIC E AROEIRA CHALLENGE

Herdade da Aroeira, Charneca da Caparica
T. (+351) 212 979 110
www.aroeira.com

CLUBE DE GOLFE DA QUINTA DA MARINHA

Quinta da Marinha, Rua Clube, Casa 36, Cascais
T. (+351) 214 860 180
www.quintadamarinha.com

DOLCE CAMPO REAL

Dolce Campo Real, Rua do Campo, Turcifal
T. (+351) 261 960 900
www.dolcecamporeal.com

GOLF ALDEIA DOS CAPUCHOS

Largo Aldeia dos Capuchos, Costa da Caparica
T. (+351) 212 909 046
golf@cpcaparicalisbon.com
www.golfaldeiadoscapuchos.com

GOLF DO ESTORIL

Av. da República, Estoril
T. (+351) 214 680 176
www.palacioestorilhotel.com

GUARDIAN SUCESSO GOLF

Bom Sucesso, Vau, Óbidos
T. (+351) 262 965 310
www.guardiangolf.net

LISBON SPORTS CLUB

Casal da Carregueira, Belas
T. (+351) 214 310 077
www.lisbonclub.com

OEIRAS GOLF E RESIDENCE

Av. Casal de Cabanas, Lote 140, Barcarena
T. (+351) 965 002 755
www.orizontegolf.com

OITAVOS DUNES - NATURAL LINKS GOLF

Quinta da Marinha, Casa da Quinta, 25, Cascais
T. (+351) 214 860 000
www.oitavosdunes.pt

PENHA LONGA GOLF

Campo Atlântico
Estrada da Lagoa Azul, Linhó, Sintra
T. (+351) 219 249 031
www.penhalonga.pt

PESTANA BELOURA GOLFE

Rua das Sesmarias, 3, Quinta da Beloura
T. (+351) 219 106 350
www.pestanagolf.com

PRAIA D'EL REY GOLF & BEACH RESORT

Av. Dona Inês de Castro, 1, Vale das Janelas, Amoreira, Óbidos
T. (+351) 262 099 587
www.praia-del-rey.com

QUINTA DO PERU GOLF & COUNTRY CLUB

Alameda da Serra, 2, Quinta do Conde, Sesimbra
T. (+351) 212 134 320
quintadoperu@reformosa.com
www.clubgolfquintadoperu.com

RIBAGOLFE LAKES E RIBAGOLFE OAKS

Vargem Fresca, EN 119, Infantado Samora Correia
T. (+351) 263 930 040
www.ribagolfe.pt

ROYAL ÓBIDOS GOLFE RESORT

Cabeço da Serra, Vau, Óbidos
T. (+351) 262 960 241
www.royalobidos.com

TROIAGOLF CHAMPIONSHIP COURSE

Tróia Golf, Carvalhal, Tróia
T. (+351) 265 494 024
www.troiagolf.com

WESTCLIFFS

Av. Inês de Castro, 1, Óbidos,
T. (+351) 262 905 152
www.westcliffs.com

CENTROS COMERCIAIS E GRANDES SALMAGENS

AMOREIRAS SHOPPING CENTER LISBOA CARD PARTNER

Av. Engenheiro Duarte Pacheco,
Lisboa
T. (+351) 213 810 200
www.amoreiras.com

ARMAZENS DO CHIADO

Rua do Carmo, 2, Lisboa
T. (+351) 213 210 600
armazensdochiado@multi.eu
www.armazensdochiado.com

CASA DA GUIA

Estrada Nacional 247,
Quinta São José da Guia, Cascais
T. (+351) 214 843 215
www.casadaguaia.com

CENTRO COLOMBO

Av. Lusíada, Lisboa
T. (+351) 217 113 636
www.colombo.pt

CENTRO COMERCIAL CAMPO PEQUENO

Centro Lazer Campo Pequeno, Lisboa
T. (+351) 217 998 450
galeriacomercial@campopequeno.com
www.campopequeno.com

CENTRO VASCO DA GAMA

Av. Dom João II, 40, Lisboa
T. (+351) 218 930 600
centrovascodagama@sonaesierra.com
www.centrovascodagama.pt

EL CORTE INGLÉS DEPARTMENT STORES LISBOA CARD PARTNER

Av. António Augusto de Aguiar, 31,
Lisboa
T. (+351) 213 171 700
relacoespublicas@elcortheingles.pt
www.elcortheingles.pt

FREEPOR LISBOA FASHION OUTLET LISBOA CARD PARTNER

Av. Euro 2004, Alcochete
T. (+351) 212 343 501
freepor.info@viaoutlets.com
www.freeporffashionoutlet.pt

GASTRONOMIA E VINOS

ADEGA MÃE

Estrada Nacional 8, Carvalhal,
Torres Vedras
T. (+351) 261 950 100
geral@adegamae.pt
www.adegamae.pt

CASA CADAVAL

Rua Vasco da Gama, Muge
T. (+351) 243 588 040
geral@casacadaval.pt
www.casacadaval.pt

CASA SANTOS LIMA

Quinta da Boavista, Aldeia Galega da
Merceana, Alenquer, Torres Vedras
T. (+351) 263 760 621
geral@casasantoslima.com
www.casantoslima.com

COMISSÃO VITIVINÍCOLA DA REGIÃO DE LISBOA

Rua Cândido dos Reis, 1,
Torres Vedras
T. (+351) 261 316 724
cvr.lisboa@mail.telepac.pt
www.vinhosdelisboa.com

COMISSÃO REGIONAL DE VINOS DA PENÍNSULA DE SETÚBAL

BlueBiz – Parque Empresarial da
Península de Setúbal, Estrada Vale
da Rosa, Edifício VII, R/C e Piso 1,
Ala Nascente, Setúbal
T. (+351) 212 337 100 /
212 337 108
geral@cvr-psetubal.com
www.vinhosdapeninsuladesetubal.org

FILIFE PALHOÇA VINOS

E.N. 5, KM 24.8, CCI 6520, Quinta da
Invejosa, Poceirão
T. (+351) 265 995 886
geral@filipepalhoca.pt
www.filipepalhoca.pt

GARRAFEIRA NACIONAL

Rua de Santa Justa, 18, Lisboa
T. (+351) 218 879 080
info@garrafeiranacional.com
www.garrafeiranacional.com

MANZWINE

Largo da Praça, 8A, Cheleiros
T. (+351) 214 269 710
info@manzwine.com
www.manzwine.com

QUINTA DE SANT'ANA

Rua Direita, 3, Gradil, Mafra
T. (+351) 261 963 550
geral@quintadesanta-na.com
www.quintadesantana.com

QUINTA DO SANGUINHAL

Quinta das Cerejeiras, Apartado 5,
Bombarral
T. (+351) 262 609 190
info@vinhos-sanguinhal.pt
www.vinhos-sanguinhal.pt

ROTA DE VINOS DA PENÍNSULA DE SETÚBAL

Casa Mãe da Rota de Vinhos, Largo
de São João Baptista, Palmela
T. (+351) 212 334 398
info@rotavinhospsetubal.com
www.rotavinhospsetubal.com

SINGULARTRIPS

Av. Óscar Monteiro Torres,
20, 2.º E, Lisboa
T. (+351) 212 69 69 40/
964 306 310
singulartrips@gmail.com
www.singulartrips.com

TAYLOR'S PORT

Rua Cais de Santarém, 4-6-8, Lisboa
T. (+351) 218 863 105
sprovas.lx.taylor@taylor.pt
www.taylor.pt

VINI PORTUGAL LISBOA CARD PARTNER

Rua Mouzinho da Silveira, 5, Lisboa
T. (+351) 213 569 890
sala.ogival@viniportugal.pt
www.viniportugal.pt

WINE WITH A VIEW

Travessa do Fiuza, 39
– porta 3, Lisboa
T. (+351) 939 315 778
barbara@winewithaview.pt
winewithaview.pt

RECUERDOS

ELÉCTRICO DE LISBOA

Tranvia miniatura original a escala
T. (+351) 914 980 251
electricodelisboa@hotmail.com

LISBOA SHOP

LISBOA CARD PARTNER

Rua do Arsenal, 7-15, Lisboa
T. (+351) 210 312 802
info@lismarketing.pt
www.visitlisboa.com

LIBRERÍA

BAOBÁ LIVRARIA

Rua Tomás da Anunciação,
26 B, Lisboa
T. (+351) 211 928 317
livraria@orfeunegro.org

MODA

OUTRA FACE DA LUA

Rua da Assunção, 22, Lisboa
T. (+351) 218 863 430
baixa@aoutrafacedalua.com
www.aoutrafacedalua.com

BOUTIQUE DOS RELÓGIOS

ARTAVENIDA

Av. da Liberdade, 194 C, Lisboa
T. (+351) 932 565 301
tempus@tempus.pt
www.boutiquedodosrelogios.pt

JOYERÍA

JOALHARIA FERREIRA MARQUES

Praça Dom Pedro IV, 7-9, Lisboa
T. (+351) 213 423 723
joferreiramarques@gmail.com

ÓPTICA

OLHAR DE PRATA

Av. Fontes Pereira de Melo, 21, Lisboa
T. (+351) 213 513 230
olhardeprata@gmail.com
www.olhardeprata.pt

PERFUMERÍA

PERFUMES E COMPANHIA

(LOJA ROSSIO)

Praça Dom Pedro IV, 45-50, Lisboa
T. (+351) 211 554 480
lojaonline@perfumesecompanhia.pt
www.perfumesecompanhia.pt



“The Wall”

The Pink Floyd’s Rock Opera

7 y 8 de diciembre; 21:00; Sagres Campo Pequeño; Campo Pequeno (metro: Campo Pequeno).
Entradas: de 30 a 60 euros. Más información en: campopequeno.com

Johan Nus y Mohamed Yamani han adaptado el álbum “The Wall”, de Pink Floyd, que salió a la venta en 1979 y ha vendido 33 millones de copias. Este 11.º álbum de la banda británica se presenta ahora en una producción inmersiva que promete un viaje sensorial al universo psicodélico y emocional del grupo. El baile es uno de los elementos principales de este espectáculo y es a través del movimiento como se enfatiza la historia de la banda. Con diez bailarines en escena, siete músicos y cinco solistas, “The Wall - The Pink Floyd’s Rock Opera” se esfuerza por transmitir todas las emociones a través de la fusión del ballet y la danza contemporánea y las voces que cantan en directo los temas de Pink Floyd.

Pack Lisboa Interactiva *Pack Interactive Lisbon*

ahorra
save
15%



Arco da Rua Augusta *Rua Augusta Arch*

Rua Augusta, nº 4 • 1100-053 Lisboa
info@lismarketing.pt • www.visitlisboa.com



LISBOA STORY CENTRE

Terreiro do Paço, nº 78 a 81 • 1100-148 Lisboa
www.lisboastorycentre.pt

Adultos 9 €
Adult

Seniors/estudiantes 7 €
Senior/student

Niños hasta 5 años 3 €
Children until 5 years Free

Niños 6-15 años 5 €
Children 6-15 years

Todos los dias de 10h a 19h
Every day from 10 am to 7 pm





Nochevieja 2023

Royal Palace

31 de diciembre; a partir de las 20:00; Pavilhão Carlos Lopes; Parque Eduardo VII (metro: Parque).

Entradas: de 35 a 60 euros. Más información en: royalpalace.pt

La fiesta de Nochevieja del Royal Palace dará la bienvenida a 2024 en el corazón de Lisboa. Considerada una cita imprescindible en la Nochevieja de la capital, la ya famosa cuenta atrás con espectáculo audiovisual y vistas privilegiadas no faltará este año. Con una cena y una fiesta que se prolongará hasta las seis de la mañana, el evento despliega la alfombra roja al nuevo año en el Pavilhão Carlos Lopes y contará con la mejor música y artistas de renombre nacional, para que la despedida de 2023 sea por todo lo alto.



Midnight:00

31 de diciembre; a partir de las 20:00; Pátio da Galé; Terreiro do Paço (metro: Terreiro do Paço | autobuses: 206, 210, 706, 728, 735 | tranvía: 15E). Entradas: desde 35 euros. Más información en: midnightlisbon.pt

Midnight:00 es la fiesta que marca la Nochevieja en Lisboa. La noche en la que todo el mundo sigue la cuenta atrás para que el reloj marque el cero y comience un nuevo año con nuevas energías junto a amigos y familiares se desarrolla en el Pátio da Galé, con acceso privilegiado para contemplar los fuegos artificiales que iluminan el Terreiro do Paço. Después de las doce campanadas, comenzará la fiesta, que contará con un género musical español y una atractiva mezcla de estilos comerciales, reguetón y house, así como la presencia de DJ internacionales.



Circo del Coliseu

10 de diciembre; 14:00; 11, 14, 15 de diciembre; 10:30; 19 de diciembre; 10:30 y 18:30; 25 y 26 de diciembre; 16:30; Coliseu de Lisboa; Rua das Portas de Santo Antão, 96 (metro: Restauradores). Entradas: a partir de 25 euros. Más información en: coliseulisboa.com

Sumérgase en la aventura de asistir al espectáculo más antiguo del mundo: el circo. El Circo de Navidad aparece en esta época del año para repartir magia y alegría entre niños y mayores. Sin animales, pero con mucha animación y encanto, payasos, ilusionistas, malabaristas y acróbatas invadirán el Coliseu para una jornada que reavivará el espíritu navideño de todos. "¡Ven a soñar con nosotros, porque el circo es el único lugar del mundo donde se sueña despierto!" es la invitación que deja la organización, que anima la temporada navideña en Lisboa desde hace 133 años.



OVO Cirque du Soleil

20, 21 y 26 de diciembre; 21:00; 22 y 28 de diciembre; 17:00; 23, 27, 29 y 30 de diciembre; 17:00 y 21:00; 25 de diciembre; 17:30; Altice Arena; Parque das Nações (metro: Oriente | autobuses: 26B, 208, 210, 705, 708, 725, 728, 744, 759, 782 | tren: Oriente). Entradas: a partir de 45 euros. Más información en: arena.altice.pt

La mayor compañía circense del mundo, Cirque Du Soleil, regresa a Lisboa con un espectáculo repleto de magia, color y ritmo. "Ovo" cuenta la historia de un ecosistema lleno de insectos que trabajan, comen, se arrastran, juegan, luchan e incluso se enamoran. Un día cualquiera, cuando la vida fluye con naturalidad en este universo animado, un extraño ser desestabiliza la normalidad: un misterioso huevo aparece entre los insectos. La trama se desarrolla en torno a la sorpresa y la curiosidad del extraño objeto, dejando espacio para retratar el ciclo de la vida en su orden más natural y abordar el inocente amor entre una seductora mariquita y el torpe insecto que nace del insólito huevo.

VEN A VER EL PUENTE 25 DE ABRIL COMO NUNCA LO HAS VISTO

Adultos	5,50 €
Senior/Estudiante	3,70 €
Niños hasta los 5 años	Grátis
Grupos (mín. 10 personas)	4 €
Realidad Virtual	1,5 €

Última entrada 30 minutos antes del cierre



714, 727, 732, 751



15

Todos los días: 10h - 18h

Tel. +351 910 169 622

reservas pilar7@lismarketing.pt

www.visitlisboa.com



La Muerte del Cuervo

Hasta el 21 de diciembre; de miércoles a sábado; 21:00; domingos; 17:00; Hospital Militar da Estrela; Rua Santo António à Estrela, 29 A (autobuses: 720, 738, 773| tranvías: 25E, 28E). Entradas: 38 euros. Más información en: amortedocorvo.com

Más que una obra de teatro, "A Morte do Corvo" es una experiencia inmersiva de impacto visual, escénico y tecnológico que propone un viaje al año 1924. La intriga gira en torno a un funeral anunciado, de la muerte de un poeta portugués. Todo comienza cuando Fernando Pessoa invita a Mário de Sá Carneiro al ritual de iniciación de la Orden de los Cuervos, una sociedad que busca el secreto de la vida más allá de la muerte. La Orden está liderada por Edgar Allan Poe, profundamente celoso de la popularidad de Pessoa. Desde el rechazo de Ofélia hasta la muerte de Mário, pasando por el profundo descrédito en sí mismo, varios son los acontecimientos que precipitarán al poeta en un ciclo depresivo que acabará en su muerte.



Lo IMPOSIBLE en vivo Luís de Matos

A partir del 20 de diciembre; 21:00; 23 de diciembre; 17:00 y 21:00; 25 de diciembre; 18:00; Teatro Tivoli BBVA; Av. da Liberdade, 182-188 (metro: Avenida). Entradas: de 14,50 a 26,50 euros. Más información en: teatrotivolibbva.pt

Nuevas ilusiones, en un nuevo espectáculo con un nuevo reparto. "Luís de Matos, O IMPOSSÍVEL ao vivo" subirá al escenario con cuatro de los mejores magos del mundo en la actualidad para enriquecer la experiencia del mundo del ilusionismo. Al mago portugués le acompañarán Léa Kyle, la francesa conocida por sus dotes para el "cambio rápido"; el actual campeón del mundo de magia, el belga Laurent Piro; Winston Fuenmayor, el nuevo talento llegado de Venezuela; y el maestro del teatro físico, el australiano Raymond Crowe. También subirán al escenario para complementar el espectáculo Joana Almeida, bailarina y asistente, y Momentum Crew, campeones del mundo de breakdance.



El Principito

7 y 8 de diciembre; 21:00; 9 y 16 de diciembre; 16:00 y 21:00; 10 de diciembre; 16:00; 12, 13, 14 y 15 de diciembre; 21:00; Teatro Tivoli BBVA; Av. da Liberdade, 182-188 (metro: Avenida). Entradas: 20 a 45 euros.
Más información en: teatrotivolibbva.pt

Uno de los libros más vendidos y traducidos del mundo celebra su 80.º aniversario con una producción teatral repleta de magia, danza, música y acrobacias. Esta producción de Broadway Entertainment Group incluye asimismo *video mapping*, que permite a los espectadores asistir de forma inmersiva a la historia de aventuras del universo mágico de "El Principito". Los artistas en escena, liderados por la directora teatral y coreógrafa Anne Tournié, se comunican entre sí a través de movimientos artísticos, al son de la música original de Terry Truck, mientras son guiados por la voz del narrador, en inglés (y subtitulada en portugués), que marca el ritmo de cada escena del espectáculo.



El lago de los cisnes

1 de diciembre; 21:00; 2 de diciembre; 16:00 y 21:00; 3 de diciembre; 16:00; Teatro Tivoli BBVA; Av. da Liberdade, 182-188 (metro: Avenida). Entradas: 20 a 37,50 euros. Más información en: teatrotivolibbva.pt

Nacido en 2017 del sueño del famoso bailarín solista Victor Ishchuk del Teatro de la Ópera de Kiev, el Ballet de Kiev representa hoy los valores de superación y resistencia del espíritu ucraniano. El cuidado y la delicadeza de esta compañía de bailarines se desliza sobre el escenario en torno al ballet más famoso del mundo, El lago de los cisnes, la historia de un amor imposible entre el príncipe Sigfrido y Odette, una joven transformada en cisne por el hechicero Von Rothbart. Con coreografía de Marius Petipa y al son de las icónicas melodías de Piotr Tchaikovsky, el amor, la traición y el triunfo del bien sobre el mal se dan cita en el escenario en una obra que exige destreza y elevada calidad técnica en la interpretación de los personajes, así como un alto grado de dramatismo en la interpretación de la bailarina principal.

La Sylphide

Del 6 al 17 de diciembre; días laborables a las 20:00; sábados a las 18:30; domingos a las 16:00; Teatro Nacional de São Carlos; Rua Serpa Pinto, 9 (tranvía: 12E, 28E). Entrada: entre 15 y 35 euros. Más información en: cnb.pt

La Sylphide está considerado el primer ballet romántico de la historia de la danza. Aunque el uso de puntas, faldas largas y personajes que evocan seres sobrenaturales no eran nuevos en 1832, fue con esta obra cuando estos elementos adquirieron una mayor dimensión y se convirtieron en sinónimo del ballet romántico. Sylphide, un ser alado, despierta a James el día de su boda con Effie y rápidamente lo hechiza. Completamente prendado, James busca a Sylphide en el bosque, así como una forma de hacerla humana para que puedan vivir juntos felices para siempre. El desenlace que le espera es, sin embargo, trágico, ya que el ser sobrenatural, al ser envuelto en un pañuelo que prometía devolverle a la esfera humana, acaba provocando que Sylphide se desvanezca en los brazos de James.



Festa do Jazz

1, 2 y 3 de diciembre; a partir de las 16:30; Centro Cultural de Belém; Praça do Império
(autobuses: 28, 714, 727, 729, 751 | tranvía: 15 | tren: línea de Cascais, estación: Belém). Entradas: a partir de 15 euros.
Más información en: ccb.pt

El mayor festival portugués de jazz, se celebra ininterrumpidamente desde hace 20 años, reuniendo a diferentes públicos, críticos, promotores, profesionales y estudiantes de todo el país. Considerado un momento único para presentar nuevos talentos y nuevas propuestas de músicos consagrados, el objetivo principal de este festival es crear espacios de encuentro para promover las redes del jazz portugués y fortalecer sus proyectos. Además de nombres como Erik Truffaz, Clara Lacerda, João Paulo Esteves da Silva Trio, JAZZOPA, Hans Koller, Lokomotiv, la Orquestra de Jazz de Matosinhos y otros grupos y músicos, el festival presenta también una obra de teatro y música sobre la historia de este género musical.



El Tesoro de los Reyes. Obras maestras del Museo Terra Sancta

Hasta el 26 de febrero de 2024; de miércoles a lunes; días laborables; de 10:00 a 18:00; fines de semana; de 10:00 a 21:00; Fundação Calouste Gulbenkian; Av. de Berna, 45 A (metro: Praça de Espanha, São Sebastião | autobuses: 716, 726, 746, 756). Entradas: 6 euros. Más información en: gulbenkian.pt

Viajando por primera vez de Jerusalén a Portugal, "O Tesouro dos Reis" es una exposición compuesta por las donaciones realizadas por monarcas católicos europeos a diversas iglesias de este territorio a lo largo de 500 años. Con las donaciones como tema central, incluye producciones europeas como la lámpara de iglesia enviada a Jerusalén por el rey de Portugal João V, y el baldaquino que sostenía una custodia o crucifijo, donado por Carlos VII, rey de Nápoles. La exposición ofrece asimismo un recorrido por la historia milenaria y el simbolismo espiritual de la Basílica del Santo Sepulcro, así como por el papel desempeñado por la Custodia de Tierra Santa. También se evoca la conexión de Calouste Gulbenkian con Tierra Santa, en un manuscrito armenio iluminado del siglo XV, donado por el coleccionista al Patriarcado Armenio de Jerusalén.



Vita Prima. Santo António en Portugal

Hasta el 31 de diciembre; de martes a domingo; de 10:00 a 18:00; Museu de Lisboa, Palácio Pimenta; Campo Grande, 245 (metro: Campo Grande | autobuses: 701, 717, 731, 735, 736, 738, 747, 750, 755, 767, 778, 783, 796, 798). Entradas: 3 euros. Más información en: museudelisboa.pt

"Vita Prima. Santo António em Portugal" pretende ser un viaje a través de la vida del joven Fernando de Bulhões. San Antonio vivió dos vidas con un punto de inflexión al ingresar en la Orden de los Hermanos Menores. Mientras que en Italia y Francia se le conoce sobre todo como predicador y maestro de esta orden, en Portugal, la tradición oral ha intentado preservar el recuerdo de la infancia y juventud de esta figura. Esta exposición es una propuesta para comprender cómo el santo y los valores a él asociados (sagrados y profanos) se han convertido en pilares de la identidad lisboeta.

NAVEGUE HASTA LA ÉPOCA DE LAS CARABELAS



Visit el Lisboa Story Centre
y descubra el ambiente
de la Lisboa del s. XVI.

HORARIO

Todos los días de 10h a 19h
(Última entrada a las 18h)

DIRECCIÓN

Terreiro do Paço, 78 | 81
1100-148 Lisboa

E-MAIL

info@lisboastorycentre.pt



Descúbralo usted mismo



Los belenes de Lisboa

Además **de luces, árboles y diversas decoraciones alusivas a la Navidad**, Lisboa cuenta con representaciones de belenes de diversos tamaños y formas. Hace ahora 800 años, san Francisco de Asís creó la primera reproducción del Nacimiento de Jesús en Greccio, Italia. Con el fin de educar a los habitantes de aquella localidad, que le hacía recordar a Belén, el fraile católico pidió a los lugareños que representaran el nacimiento de Jesús, encarnando a los personajes de la Sagrada Familia. En 1223 surgió la necesidad de crear versiones esculpidas del momento, lo que hoy llamamos el belén.

El belén tradicional portugués, a diferencia de lo que ocurre en otros países, añade una lista de personajes a las figuras de la Sagrada Familia, acercando la historia católica a la cultura lusitana. Las figuras de los belenes portugueses no siempre corresponden a la época del nacimiento de Cristo, y es común ver, en representaciones más grandes, a un molinero y su molino, una lavandera, bailarines de una agrupación folclórica, una mujer con un cántaro en la cabeza o un panadero y su horno de leña, entre muchos otros figurantes.



Al ser una de las mayores tradiciones navideñas de Portugal, son muchos los lugares de Lisboa donde se representa el belén: en las calles, museos, iglesias o incluso en centros comerciales.

Una de las mayores alusiones al Nacimiento de Jesús se encuentra en la Basílica de Estrela. Compuesta por unas 400 figuras de estilo barroco del siglo XVIII ejecutadas por el escultor Machado de Castro, por encargo de María I, puede contemplarse de frente y lateralmente a través de una vitrina que la protege. Las diversas figuras esculpidas, en su mayoría de terracota, se sitúan sobre un fondo de madera y corcho, colocadas en un juego de luces y sombras que permite observar su naturaleza teatral.

Asimismo, en la catedral de Lisboa puede visitar otro belén creado por el mismo autor. De menor tamaño pero repleto de detalles, podrá contemplar piezas únicas como las carretas de bueyes, los elefantes, la fastuosa procesión de los Reyes Magos y los pobres trajes de los pastores.

En el corazón de Lisboa, en Graça, encontrará el belén de la capilla de Nossa Senhora do Monte. De la autoría de António Ferreira y datada del siglo XVIII, la escultura ilustra principalmente la adoración de los pastores. Tras el terremoto de 1755, parte de la obra quedó dañada, por lo que fue sustituida y ampliada. Esta yuxtaposición de personajes hace que

hoy en día se puedan encontrar aquí dos Sagradas Familias.

El Museu do Azulejo, donde se encuentra la iglesia de Madre Deus, expone, por esta época, un tesoro conservado durante más de 200 años: el más antiguo belén barroco portugués. Encargado al maestro António Ferreira, consta de 42 esculturas únicas. Una escenificación sobre fondo azul, con ángeles volando. Las figuras son de gran realismo, detalle y proporción, y algunas alcanzan los 70 centímetros de altura.

Pero no solo se encuentran belenes en iglesias y museos. En el Amoreiras Shopping Center, la representación del Nacimiento es ya un icono de Lisboa. Instalado en la escalera principal del centro comercial, el escenario, este año obra de la diseñadora Cláudia Perdigão, cuenta la historia del nacimiento de Jesús, reuniendo decenas de figuras, algunas incluso mecánicas. Para que la exposición sea, además de contemplativa, también informativa, es posible conocer la historia de determinados trajes a través de la información digital proporcionada.

Desde las iglesias a los museos y otras instalaciones culturales, pasando por las calles y los espacios públicos, hay muchos belenes que contemplar en una Lisboa que resplandece Navidad. Lo mejor es que... ¡la descubra usted mismo!



Japón: Festivales y Tradiciones

Hasta el 31 de diciembre; de martes a domingo; de 10:00 a 18:00; Museu do Oriente; Av. Brasília, Doca de Alcântara (autobuses: 712, 713, 714, 727, 742, 751, 756, 728, 732, 760, 720, 738 | tranvías: 15E, 18E | tren: Cascais, estación de Alcântara-Mar). Entradas: 6 euros. Más información en: foriente.pt

La celebración del Año Nuevo, las fiestas de los Niños y de las Niñas, los rituales de purificación, protección y funerarios, así como los cultos a la fertilidad y las ceremonias de fin de año son algunas de las fiestas y rituales de Japón, un país repleto de tradiciones religiosas originadas principalmente en el sintoísmo, a las que se han añadido prácticas del budismo y el cristianismo. La exposición "Japão: Festas e Tradições" propone un viaje de inmersión en estas festividades. Entre escenografías, recreaciones de altares y lugares de culto, objetos devocionales, estatuillas y grabados, se podrán descubrir más de 1.500 piezas.



Other recent examples Alejandro Cesarco

Hasta el 14 de enero de 2024; de miércoles a domingo; de 15:00 a 19:00; Lumiar Cité; Rua Tomás del Negro, 8A (metro: Lumiar | autobuses: 798, 717). Entrada gratuita. Más información en: maumaus.org

Other recent examples presenta un conjunto de trabajos conceptuales sobre las resonancias psicológicas de la fundación del sentido a través de la palabra, abordando también cuestiones de lenguaje y multilingüismo en temas de duelo, melancolía y transitoriedad. Alejandro Cesarco, artista uruguayo y comisario de exposiciones como la Bienal de São Paulo (2018) y ARCO (Madrid, 2020), presenta, entre otras obras, *Index* (An Educator), un nuevo trabajo compuesto por 18 piezas en el que se recopilan nombres, palabras clave y conceptos por orden alfabético. Este es su trabajo más extenso de una serie continua de índices creados por el artista y es una guía evolutiva de sus intereses, lecturas y actividades, desarrollándose como un autorretrato que evoluciona con el tiempo.



El castillo surrealista de Mário Cesariny

Hasta el 19 de febrero de 2024; de miércoles a lunes; de 10:00 a 19:00; MAAT - Museu de Arte, Arquitetura e Tecnologia; Av. Brasília (tren: línea Cascais, estación Belém | autobuses: 728, 714, 727, 729, 751 | tranvía: 15). Entradas: general, 11 euros. Más información en: maat.pt

"O Castelo Surrealista de Mário Cesariny" es una exposición que celebra el centenario de la figura más importante del surrealismo en Portugal. Inspirada en el libro que Cesariny dedicó a la vida y obra de Vieira da Silva y Árpád Szenes, y cuyo título se inspira en el primer manifiesto surrealista de André Breton, la exposición pretende recordar la vida y obra poética y plástica en el contexto de la época y reunir obras dispares que Cesariny reivindicaba como fuente de inspiración de los artistas que conoció, así como retratos que se hicieron de él, las culturas que admiraba, los amantes que conoció y los objetos de los que se rodeaba.

Tesoros en la palma de la mano

Hasta el 3 de marzo de 2024; de martes a domingo; de 10:00 a 18:00; Museu do Oriente; Av. Brasília, Doca de Alcântara (autobuses: 712, 713, 714, 727, 742, 751, 756, 728, 732, 760, 720, 738 | tranvías: 15E, 18E | tren: Cascais, estación Alcântara-Mar). Entrada gratuita. Más información en: foriente.pt

A través de 240 piezas de los siglos XVIII y XIX se revelan "Tesouros na Palma da Mão", una colección de frascos de rapé, exquisitos objetos de múltiples formas, colores y decoraciones, fruto de la maestría de los artesanos chinos de la dinastía Qing. Estos frascos se crearon para almacenar tabaco molido o para aromatizar el rapé y facilitar su consumo. En la sociedad china, los frascos de rapé se consideraban objetos utilitarios y un signo de sofisticación y estatus. Estaban hechos de una gran diversidad de materiales, desde minerales tallados hasta cerámica, vidrio soplado, marfil trabajado o laca, lo que los convertía en verdaderas obras de arte. La exposición está dividida en siete secciones, que presentan la variedad de materiales y formas de fabricación de los frascos de rapé, su uso, su historia y su evolución.



Berlinde de Bruyckere

A partir del 28 de octubre; de martes a domingo;
de 10:00 a 19:00; última entrada a las 18:30; MAC/CCB;
Praça do Império (autobuses: 28, 714, 727, 729, 751 |
tranvía: 15 | tren: línea de Cascais; estación: Belém).
Entradas: 5 euros, general. Más información en: ccb.pt

La artista belga Berlinde de Bruyckere, cuya trayectoria artística se caracteriza por el desarrollo de una importante labor en los campos de la escultura y el dibujo, expondrá por primera vez en un museo de Portugal en una muestra concebida específicamente para la inauguración del Museu de Arte Contemporânea del Centro Cultural de Belém. Se trata de una obra que incluye dos performances de Romeu Runa y se centra en la figura del ángel como criatura intermediaria en la que se exploran cuestiones contemporáneas de género, metamorfosis y meditación.



Plug in Joana Vasconcelos

Hasta el 11 de marzo de 2024; de miércoles a lunes;
de 12:00 a 18:00; MAAT – Museu de Arte, Arquitetura
e Tecnologia; Av. Brasília (tren: línea de Cascais, estación
de Belém | autobuses: 728, 714, 727, 729, 751 | tranvía: 15).
Entradas: general, 7 euros. Más información en: maat.pt

“Plug-in” es la más reciente exposición de Joana Vasconcelos, que ocupa los edificios MAAT Central y MAAT Gallery y reúne obras inéditas y piezas icónicas junto a obras de la Colección de Arte de la Fundación EDP. En la MAAT Gallery es posible encontrar la inédita “Drag Race” (2023) y “War Games” (2011), dos piezas que se expusieron en el Guggenheim Bilbao y que se presentan por primera vez en Lisboa: “I’ll Be Your Mirror” (2019) y el gigantesco “Anel solitário” (2018), que se instalará en el exterior del museo, así como la tentacular escultura textil “Valkyrie Octopus”, creada en 2015 para MGM Macau y expuesta por primera vez en Europa, colgada en la Galería Oval del MAAT. En el espacio MAAT Central estará la obra “Árvore da Vida” (2023), creada en el contexto de la Temporada Cruzada Portugal-Francia y adaptada ahora a la Sala dos Geradores de Central Tejo.



Pires Vieira

Hasta el 17 de marzo de 2024; de martes a viernes y domingos; de 10:00 a 18:00; sábados; de 10:00 a 19:00; Museu do Neo-Realismo; Rua Alves Redol; Vila Franca de Xira (tren: línea Azambuja; estación de Vila Franca de Xira). Entrada gratuita. Más información en: museudoneorealismo.pt

Desde 1969, el artista Pires Vieira ha desarrollado un proceso de investigación y retrospectiva, partiendo de un registro abstracto para cuestionar los valores de la bidimensionalidad y la "objetualidad" de la pintura. En un profundo ejercicio en el que cuestiona las posibilidades contemporáneas de la práctica pictórica, cruza el lenguaje verbal con la pintura y cuestiona su visualidad en el plano de la "objetualidad" transformada por las palabras. Es en este plano de análisis entre la palabra y la imagen donde Pires Vieira conduce al público a un acercamiento a la dinámica de la conciencia crítica, política y social, en parte asociada a la herencia cultural neorrealista.



Bordalo en Trânsito

Hasta junio de 2024; de martes a domingo; de 10:00 a 18:00; Museu Bordalo Pinheiro (metro: Campo Grande | autobuses: 701, 717, 731, 735, 736, 747, 767, 778, 783, 796, 798, 206, 207). Entrada: 2 euros. Más información en: museubordalopinheiro.pt

"Bordalo em trânsito" es una invitación a recorrer la obra artística de Rafael Bordalo Pinheiro. En una exposición dividida en tres secciones, es posible hacer una lectura plural del talento y la creatividad del artista a la luz del presente, teniendo en cuenta que el espíritu crítico y el humor pueden ser los aliados perfectos para construir una ciudadanía activa, participada y constructiva. En "Bordalo ao espelho", el autorretrato cobra protagonismo. El artista se presenta transfigurado y desafía el sentido de la observación. En "Zé Povinho Identidade e Política", se presenta la mayor creación del artista: Zé Povinho, la representación simbólica del pueblo portugués. Por último, "Bordalo à mesa" presenta un tema muy querido por el artista: la gastronomía. En esta sección se representan registros gráficos y piezas de cerámica de opulencia real.

.....
FOLLOW ME
LISBOA
.....

PROPIEDAD

TURISMO DE LISBOA
T. +351 210 312 700
Fax: +351 210 312 899
www.visitlisboa.com
atl@visitlisboa.com
NIF: 501 880 160



DIRECTOR

PAULA OLIVEIRA

N.º 328 | DICIEMBRE 2023

PUBLICIDAD

LISMARKETING
info@lismarketing.pt
T. (+351) 210 312 800

EDITOR | REDACCIÓN



Edifício Lisboa Oriente
Av. Infante D. Henrique, 333 H, 49
1800-282 Lisboa
T. (+351) 218 508 110
Fax: (+351) 218 530 426
lpmcom@lpmcom.pt

SECRETÁRIA

Ana Paula Pais
T. (+351) 218 508 110
followmelisboa@lpmcom.pt

El Follow Me Lisboa adopta el formato exclusivamente por vehículo promocional de Turismo en la ciudad de Lisboa.

Las informaciones sobre espectáculos y equipos son facilitadas por los organizadores de los mismos, por eso, el editor está exento de responsabilidad en el caso de cancelaciones tanto en los programas como en las actuaciones, así como en cualquier posible alteración de fechas, horarios y contenidos.



**TODAVÍA
PUEDE
VER**

DI VETRO

Hasta el 31 de diciembre; de lunes a viernes; de 10:00 a 17:00; Galería Prime Matter; Rua da Madalena, 87 (autobuses: 10B, 207, 208, 711, 732, 736, 737, 746, 759, 760, 774, 783, 794 | tranvías: 12E, 28). Entrada gratuita.

Más información en: primematter.net

Di Vetro es una exposición que revela una visión transversal de la materialidad del cristal y de sus infinitas capacidades. Esta oda a las fuerzas creativas del universo es también un viaje que comienza con la edad de oro reflejada en obras del veneciano Andrea Zilio, pasa a la modernidad a través de los jarrones Azoici de Emmanuel Babled, fundador de la galería, y culmina con formas fluidas en piezas como The Act of a Line, de Marijke De Cock, artista y diseñadora de joyas para Dries Van Noten.

CHAVES DE OURO DE PORTUGAL

Les Clefs d'Or Portugal - The Golden Keys
Portuguese Concierge Association



Professionals at
your Concierge Desk
to help and give you
the best service

www.chavesdeouro.org



Abierto todos los días de 10 a 18h

Museo del Tesoro Real. Joyas de la Corona



MUSEU
TESOURO
REAL

PALÁCIO
NACIONAL
DA AJUDA

**PATRIMONIO
CULTURAL**
Direção-Geral do Património Cultural



Palácio Nacional da Ajuda - Lisboa